



INFORMACION Y CONTROL DE PUBLICACIONES, S.A.

Velázquez, 46, 1º Drcha - Tel. 91 435 00 32 Fax 91 435 96 05 - 28001 - MADRID
Av. Diagonal 497, 5a planta - Tel 93 439 24 18 Fax 93 419 25 34 - 08029 - BARCELONA

Título: PERIODICONTINYENT.COM
URL Primaria: https://periodicontinyent.com
Editor: Proyectos de Comunicación Ontinyent, S.L.
Domicilio: Calle Dos de Mayo, 127 Entlo.
Ciudad: 46870 ONTINYENT
Teléfono:
Fax:
E-mail:
Clasificación: Noticias e Información
Sub-Clasificación: Noticias globales y actualidad

1. Cifras totales y promedios (Nacional e Internacional)

MES - AÑO	NAVEGADORES UNICOS	VISITAS	PAGINAS
Noviembre - 2022	17.406	37.171	50.026
PROMEDIO DIARIO	1.115	1.239	1.668
PROMEDIO LUNES-VIERNES	1.347	1.498	1.980
PROMEDIO SABADO-DOMINGO	478	527	808
PAGINAS / VISITAS	1,35		
DURACION MEDIA VISITAS	0:00:37		
DURACION MEDIA PAGINAS	0:01:48		

2. Secciones (Nacional e Internacional)

	PAGINAS	%
HOME	6.390	12.77 %
RESTO	43.636	87.23 %

3. Por día del mes (Nacional e Internacional)

Día	N. únicos	Visitas	Páginas	Día	N. únicos	Visitas	Páginas	Día	N. únicos	Visitas	Páginas
1	653	716	991	11	1.506	1.645	2.176	21	622	686	868
2	949	1.064	1.464	12	738	820	1.283	22	811	924	1.225
3	2.215	2.446	3.152	13	553	605	933	23	1.165	1.293	1.736
4	782	899	1.290	14	1.672	1.874	2.483	24	1.066	1.168	1.519
5	496	558	855	15	1.220	1.349	1.866	25	902	985	1.316
6	413	450	640	16	1.573	1.760	2.346	26	477	509	796
7	2.200	2.453	3.135	17	821	900	1.239	27	378	413	608
8	1.064	1.177	1.630	18	473	551	829	28	2.852	3.211	4.043
9	2.014	2.241	2.888	19	413	475	780	29	2.433	2.686	3.274
10	1.058	1.185	1.694	20	352	384	570	30	1.586	1.744	2.397

4. Gráficas (Nacional e Internacional)

4.1 Por día de la semana (promedio)

N. únicos / Visitas (x 100)

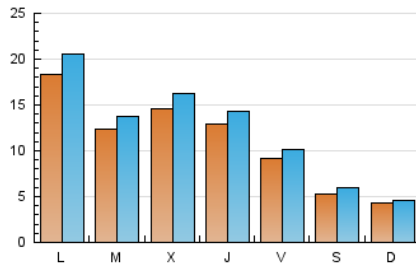

Páginas (x 100)

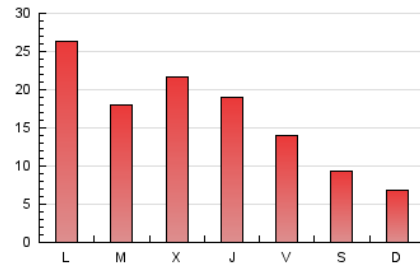

4.2 Por franja horaria (promedio)

Visitas_ (x 1000)

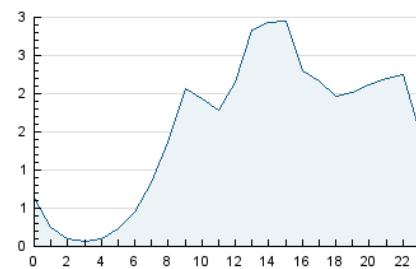

Páginas (x 1000)

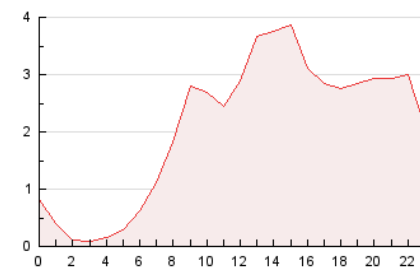

4.3 Por meses

N. únicos / Visitas (x 1000)

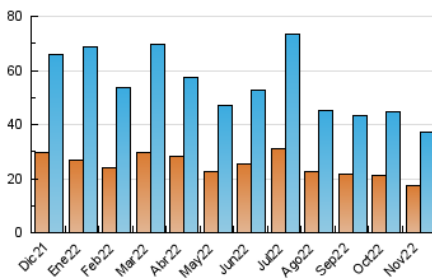

Páginas (x 1000)

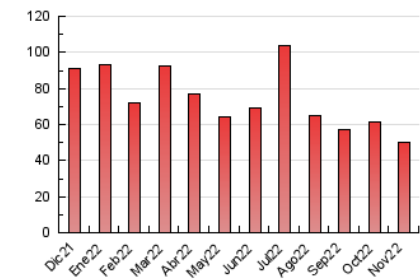



INFORMACION Y CONTROL DE PUBLICACIONES, S.A.

Velázquez, 46, 1º Drcha - Tel. 91 435 00 32 Fax 91 435 96 05 - 28001 - MADRID
Av. Diagonal 497, 5a planta - Tel 93 439 24 18 Fax 93 419 25 34 - 08029 - BARCELONA

Anexo - Tráfico Nacional

Título: PERIODICONTINYENT.COM
URL Primaria: https://periodicontinyent.com
Editor: Proyectos de Comunicación Ontinyent, S.L.
Domicilio: Calle Dos de Mayo, 127 Entlo.
Ciudad: 46870 ONTINYENT
Teléfono:
Fax:
E-mail:
Clasificación: Noticias e Información
Sub-Clasificación: Noticias globales y actualidad



1. Cifras totales y promedios (Nacional)

MES - AÑO	NAVEGADORES UNICOS	VISITAS	PAGINAS
Noviembre - 2022	16.645	36.118	48.764
PROMEDIO DIARIO	1.082	1.204	1.625
PROMEDIO LUNES-VIERNES	1.307	1.456	1.930
PROMEDIO SABADO-DOMINGO	462	510	787
PAGINAS / VISITAS	1,35		
DURACION MEDIA VISITAS		0:00:38	
DURACION MEDIA PAGINAS		0:01:48	

2. Secciones (Nacional)

	PAGINAS	%
HOME	6.192	12.70 %
RESTO	42.572	87.30 %

3. Por día del mes (Nacional)

Día	N. únicos	Visitas	Páginas	Día	N. únicos	Visitas	Páginas	Día	N. únicos	Visitas	Páginas
1	635	695	965	11	1.464	1.600	2.119	21	610	674	855
2	913	1.026	1.421	12	710	786	1.230	22	793	905	1.203
3	2.160	2.389	3.078	13	541	593	919	23	1.142	1.270	1.712
4	748	863	1.242	14	1.590	1.790	2.389	24	1.030	1.129	1.478
5	479	541	837	15	1.131	1.258	1.763	25	872	954	1.276
6	401	437	626	16	1.527	1.709	2.278	26	461	493	777
7	2.162	2.409	3.081	17	794	870	1.207	27	361	396	590
8	1.028	1.138	1.584	18	456	532	804	28	2.809	3.168	3.996
9	1.968	2.192	2.836	19	400	459	758	29	2.378	2.630	3.210
10	1.020	1.147	1.643	20	344	376	560	30	1.533	1.689	2.327

4. Gráficas (Nacional)

4.1 Por día de la semana (promedio)

N. únicos / Visitas (x 100)

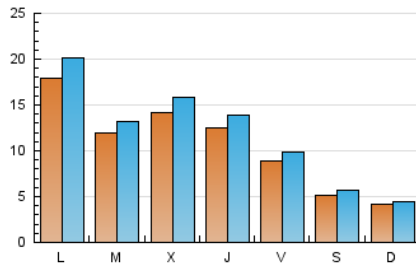

Páginas (x 100)

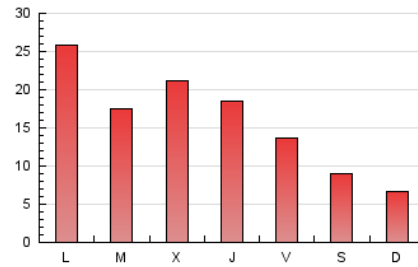

4.2 Por franja horaria (promedio)

Visitas_ (x 1000)

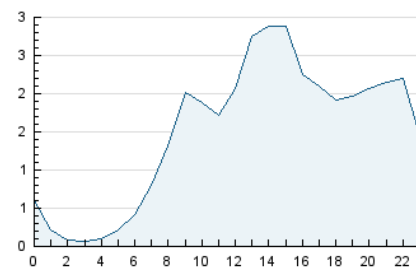

Páginas (x 1000)

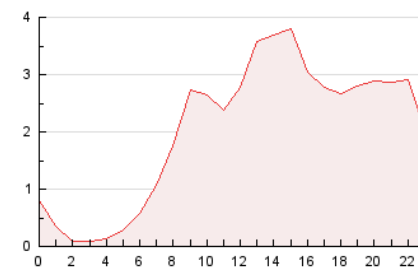

4.3 Por meses

N. únicos / Visitas (x 1000)

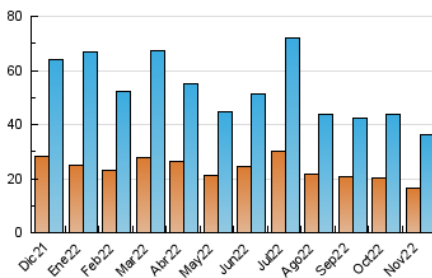

Páginas (x 1000)

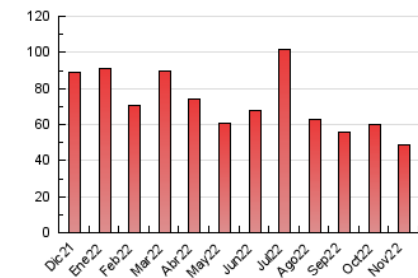

5. Observaciones

Este Medio Electrónico de Comunicación ha sido medido por la herramienta Google Analytics de Google (Universal Analytics)

6. Definiciones básicas (Para más información ver Normas Técnicas para el Control de los Medios Electrónicos de Comunicación)

Página Vista:

Conjunto de ficheros enviado a un usuario como resultado de una petición del mismo recibida por el servidor. Cuando la página está formada por varios marcos (frames), el conjunto de los mismos tendrá, a efectos de cómputo, la consideración de una página unitaria.

Visita:

Una secuencia ininterrumpida de páginas servidas a un usuario válido. Si dicho usuario no realiza peticiones de páginas en un periodo de tiempo (30 min) la siguiente petición constituirá el inicio de una nueva visita.

Navegador Único:

Total de combinaciones únicas de una dirección IP y un identificador adicional. Los medios pueden utilizar cookies o el Identificador de Alta de registro.

Duración Página Vista:

Tiempo acumulado en segundos de todas las páginas vistas (en visitas de dos o más páginas vistas), dividido por el número total de páginas vistas.

Duración Visita:

Tiempo en segundos de todas las visitas de dos o más páginas vistas, dividido por el número total de visitas de dos o más páginas vistas.

Tráfico nacional:

Audiencia/difusión correspondiente a España medida en base a los datos de las direcciones IP registradas por el sistema de medición.

7. Opinión

De OJDinteractiva, la división de INFORMACIÓN Y CONTROL DE PUBLICACIONES S.A.:

Hemos examinado la información facilitada por el editor del medio electrónico para el periodo que comprende la presente certificación.

Nuestro examen se ha realizado de acuerdo con las normas y procedimientos establecidos en las Normas Técnicas para el Control de los Medios Electrónicos de Comunicación.

En nuestra opinión, la presente acta presenta razonablemente la difusión/audiencia registrada por este medio electrónico.

ADVERTENCIA:

El trabajo de OJDinteractiva, la división de INFORMACIÓN Y CONTROL DE PUBLICACIONES S.A (INTROL) se limita a la realización de pruebas para la revisión de los datos de recuento suministrados por el editor con la finalidad de expresar una opinión sobre la razonabilidad de dichos datos de acuerdo con las Normas Técnicas para el control de los MEC. Por tanto, INTROL no acepta responsabilidad alguna por las inexactitudes o errores que puedan existir en los datos de recuento. Tampoco acepta ninguna responsabilidad por la falsedad en los datos de recuento recibidos del editor, ni por otros datos de medición que no están incluidos en el análisis.

Diciembre - 2022

OJDinteractiva