



INFORMACION Y CONTROL DE PUBLICACIONES, S.A.

Velázquez, 46, 1ª Drcha - Tel. 91 435 00 32 Fax 91 435 96 05 - 28001 - MADRID
Av. Diagonal 497, 5a planta - Tel 93 439 24 18 Fax 93 419 25 34 - 08029 - BARCELONA

Título: PERIODICONTINYENT.COM
URL Primaria: https://periodicontinyent.com
Editor: Proyectos de Comunicación Ontinyent, S.L.
Domicilio: Calle Dos de Mayo, 127 Entlo.
Ciudad: 46870 ONTINYENT
Teléfono:
Fax:
E-mail:
Clasificación: Noticias e Información
Sub-Clasificación: Noticias globales y actualidad

1. Cifras totales y promedios (Nacional e Internacional)

MES - AÑO	NAVEGADORES UNICOS	VISITAS	PAGINAS
Mayo - 2024	14.520	32.041	39.358
PROMEDIO DIARIO	918	1.034	1.270
PROMEDIO LUNES-VIERNES	1.026	1.162	1.420
PROMEDIO SABADO-DOMINGO	606	665	837
PAGINAS / VISITAS	1,23		
DURACION MEDIA VISITAS	0:01:20		
TIEMPO INTERACCIÓN MEDIO	0:01:40		

2. Secciones (Nacional e Internacional)

	PAGINAS	%
HOME	2.778	7.06 %
RESTO	36.580	92.94 %

3. Por día del mes (Nacional e Internacional)

Día	N. únicos	Visitas	Páginas	Día	N. únicos	Visitas	Páginas	Día	N. únicos	Visitas	Páginas
1	742	794	926	11	1.185	1.296	1.538	21	1.159	1.287	1.480
2	456	510	652	12	369	405	502	22	1.197	1.354	1.641
3	758	861	1.086	13	496	565	733	23	1.106	1.241	1.485
4	361	401	544	14	1.089	1.202	1.504	24	804	904	1.141
5	216	248	355	15	863	994	1.244	25	565	625	811
6	2.482	2.837	3.396	16	536	594	767	26	427	475	617
7	2.512	2.881	3.406	17	1.304	1.478	1.796	27	646	750	955
8	962	1.089	1.347	18	1.045	1.132	1.386	28	645	731	914
9	705	793	1.010	19	681	737	941	29	428	476	638
10	571	649	851	20	2.186	2.555	3.035	30	1.357	1.510	1.780
								31	598	667	877

4. Gráficas (Nacional e Internacional)

4.1 Por día de la semana (promedio)

N. únicos / Visitas (x 100)

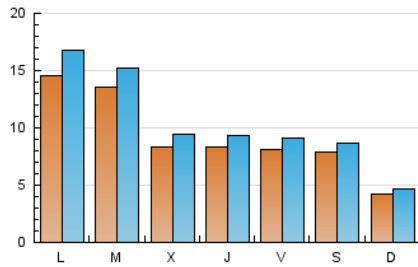

Páginas (x 100)

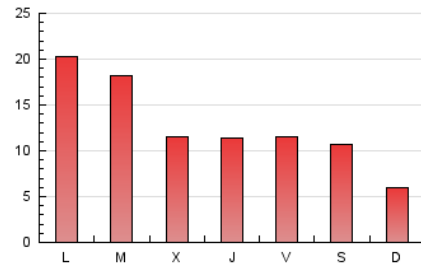

4.2 Por franja horaria (promedio)

Visitas_ (x 1000)

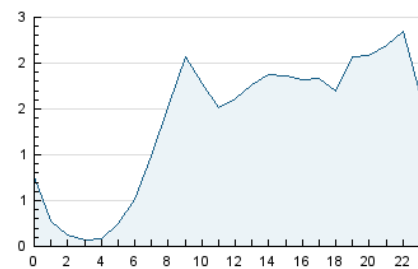

Páginas (x 1000)

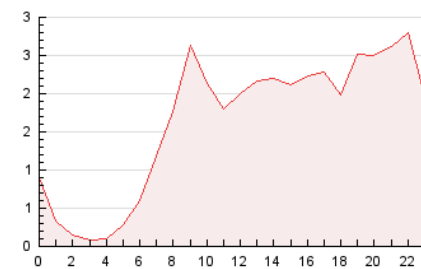

4.3 Por meses

N. únicos / Visitas (x 1000)

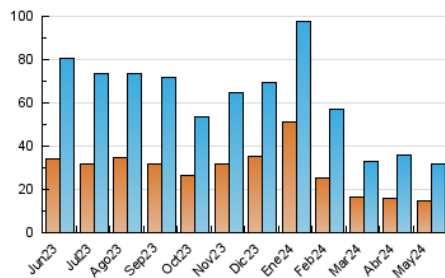

Páginas (x 1000)

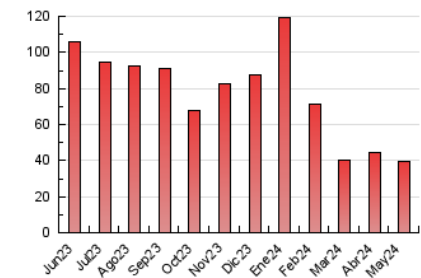



INFORMACION Y CONTROL DE PUBLICACIONES, S.A.

Velázquez, 46, 1ª Drcha - Tel. 91 435 00 32 Fax 91 435 96 05 - 28001 - MADRID
Av. Diagonal 497, 5a planta - Tel 93 439 24 18 Fax 93 419 25 34 - 08029 - BARCELONA

Anexo - Tráfico Nacional

Título: PERIODICONTINYENT.COM
URL Primaria: https://periodicontinyent.com
Editor: Proyectos de Comunicación Ontinyent, S.L.
Domicilio: Calle Dos de Mayo, 127 Entlo.
Ciudad: 46870 ONTINYENT
Teléfono:
Fax:
E-mail:
Clasificación: Noticias e Información
Sub-Clasificación: Noticias globales y actualidad



1. Cifras totales y promedios (Nacional)

MES - AÑO	NAVEGADORES UNICOS	VISITAS	PAGINAS
Mayo - 2024	14.344	31.680	38.865
PROMEDIO DIARIO	907	1.022	1.254
PROMEDIO LUNES-VIERNES	1.014	1.149	1.402
PROMEDIO SABADO-DOMINGO	599	657	827
PAGINAS / VISITAS	1,23		
DURACION MEDIA VISITAS	0:01:21		
TIEMPO INTERACCIÓN MEDIO	0:01:40		

2. Secciones (Nacional)

	PAGINAS	%
HOME	2.711	6.98 %
RESTO	36.154	93.02 %

3. Por día del mes (Nacional)

Día	N. únicos	Visitas	Páginas	Día	N. únicos	Visitas	Páginas	Día	N. únicos	Visitas	Páginas
1	738	790	920	11	1.173	1.284	1.524	21	1.143	1.269	1.454
2	449	502	642	12	363	398	492	22	1.182	1.338	1.609
3	747	849	1.072	13	492	561	727	23	1.094	1.228	1.466
4	347	387	526	14	1.070	1.183	1.479	24	794	893	1.128
5	215	247	354	15	849	977	1.220	25	563	621	806
6	2.456	2.811	3.361	16	528	586	757	26	419	465	608
7	2.484	2.861	3.370	17	1.295	1.469	1.783	27	636	737	942
8	952	1.078	1.333	18	1.035	1.121	1.370	28	635	720	893
9	700	786	1.000	19	677	731	934	29	424	472	633
10	563	640	839	20	2.168	2.529	3.005	30	1.337	1.486	1.749
								31	593	661	869

4. Gráficas (Nacional)

4.1 Por día de la semana (promedio)

N. únicos / Visitas (x 100)

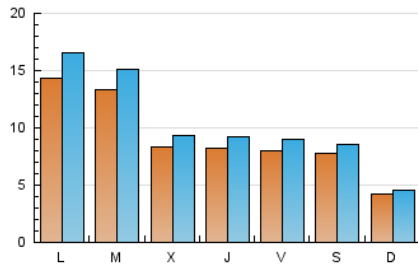

Páginas (x 100)

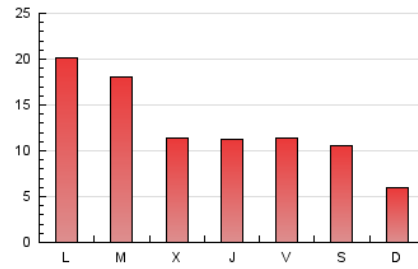

4.2 Por franja horaria (promedio)

Visitas_ (x 1000)

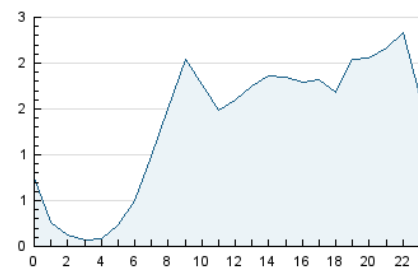

Páginas (x 1000)

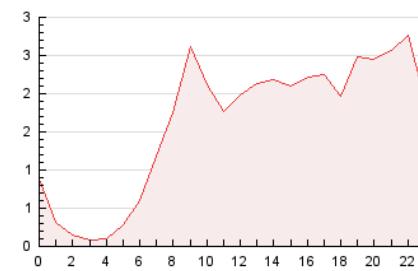

4.3 Por meses

N. únicos / Visitas (x 1000)

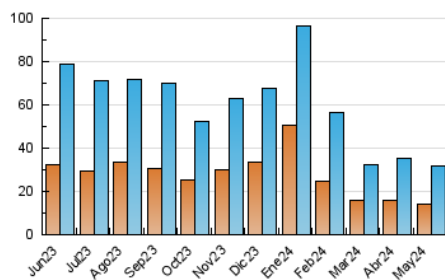

Páginas (x 1000)

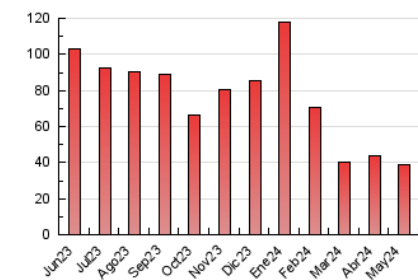

5. Observaciones

Este Medio Electrónico de Comunicación ha sido medido por la herramienta Google Analytics de Google (GA4)

6. Definiciones básicas (Para más información ver Normas Técnicas para el Control de los Medios Electrónicos de Comunicación)

Página Vista:

Conjunto de ficheros enviado a un usuario como resultado de una petición del mismo recibida por el servidor. Cuando la página está formada por varios marcos (frames), el conjunto de los mismos tendrá, a efectos de cómputo, la consideración de una página unitaria.

Visita:

Una secuencia ininterrumpida de páginas servidas a un usuario válido. Si dicho usuario no realiza peticiones de páginas en un periodo de tiempo (30 min) la siguiente petición constituirá el inicio de una nueva visita.

Navegador Único:

Total de combinaciones únicas de una dirección IP y un identificador adicional. Los medios pueden utilizar cookies o el Identificador de Alta de registro.

Duración Página Vista:

Tiempo acumulado en segundos de todas las páginas vistas (en visitas de dos o más páginas vistas), dividido por el número total de páginas vistas.

Duración Visita:

Tiempo en segundos de todas las visitas de dos o más páginas vistas, dividido por el número total de visitas de dos o más páginas vistas.

Tráfico nacional:

Audiencia/difusión correspondiente a España medida en base a los datos de las direcciones IP registradas por el sistema de medición.

7. Opinión

De OJDinteractiva, la división de INFORMACIÓN Y CONTROL DE PUBLICACIONES S.A.:

Hemos examinado la información facilitada por el editor del medio electrónico para el periodo que comprende la presente certificación.

Nuestro examen se ha realizado de acuerdo con las normas y procedimientos establecidos en las Normas Técnicas para el Control de los Medios Electrónicos de Comunicación.

En nuestra opinión, la presente acta presenta razonablemente la difusión/audiencia registrada por este medio electrónico.

ADVERTENCIA:

El trabajo de OJDinteractiva, la división de INFORMACIÓN Y CONTROL DE PUBLICACIONES S.A (INTROL) se limita a la realización de pruebas para la revisión de los datos de recuento suministrados por el editor con la finalidad de expresar una opinión sobre la razonabilidad de dichos datos de acuerdo con las Normas Técnicas para el control de los MEC.

Por tanto, INTROL no acepta responsabilidad alguna por las inexactitudes o errores que puedan existir en los datos de recuento. Tampoco acepta ninguna responsabilidad por la falsedad en los datos de recuento recibidos del editor, ni por otros datos de medición que no están incluidos en el análisis.

Junio - 2024

OJDinteractiva