



INFORMACION Y CONTROL DE PUBLICACIONES, S.A.

Velázquez, 46, 1º Drcha - Tel. 91 435 00 32 Fax 91 435 96 05 - 28001 - MADRID
Av. Diagonal 497, 5a planta - Tel 93 439 24 18 Fax 93 419 25 34 - 08029 - BARCELONA

Título: EFECOMUNICA.EFE.COM
URL Primaria: https://efecomunica.efe.com/
Editor: Agencia EFE, S.A.U., S.M.E
Domicilio: Espronceda, 32
Ciudad: 28003 MADRID
Teléfono: 91 346 75 17
Fax: 91 346 71 55
E-mail:
Clasificación: Noticias e Información
Sub-Clasificación: Noticias de interés especial



1. Cifras totales y promedios (Nacional e Internacional)

MES - AÑO	NAVEGADORES UNICOS	VISITAS	PAGINAS
Julio - 2023	37.361	42.866	45.957
PROMEDIO DIARIO	1.301	1.383	1.482
PROMEDIO LUNES-VIERNES	1.290	1.382	1.513
PROMEDIO SABADO-DOMINGO	1.323	1.384	1.419
PAGINAS / VISITAS	1,07		
DURACION MEDIA VISITAS	0:01:21		
TIEMPO INTERACCIÓN MEDIO	0:00:23		

2. Secciones (Nacional e Internacional)

	PAGINAS	%
HOME	1.577	3.43 %
RESTO	44.380	96.57 %

3. Por día del mes (Nacional e Internacional)

Día	N. únicos	Visitas	Páginas	Día	N. únicos	Visitas	Páginas	Día	N. únicos	Visitas	Páginas
1	758	807	865	11	1.176	1.260	1.336	21	1.306	1.388	1.485
2	907	961	1.020	12	713	775	874	22	1.467	1.541	1.583
3	1.102	1.201	1.368	13	1.074	1.145	1.227	23	1.695	1.806	1.810
4	1.152	1.255	1.484	14	1.047	1.119	1.223	24	1.628	1.756	1.829
5	1.583	1.702	1.945	15	1.099	1.139	1.173	25	1.447	1.561	1.650
6	1.769	1.866	2.081	16	1.518	1.566	1.580	26	1.497	1.635	1.846
7	1.359	1.457	1.560	17	1.646	1.731	1.832	27	1.657	1.794	2.006
8	840	877	936	18	1.068	1.133	1.244	28	1.551	1.664	1.731
9	1.088	1.112	1.131	19	731	794	970	29	1.691	1.763	1.846
10	1.380	1.440	1.481	20	719	770	880	30	2.167	2.264	2.243
								31	1.489	1.584	1.718

4. Gráficas (Nacional e Internacional)

4.1 Por día de la semana (promedio)

N. únicos / Visitas (x 100)

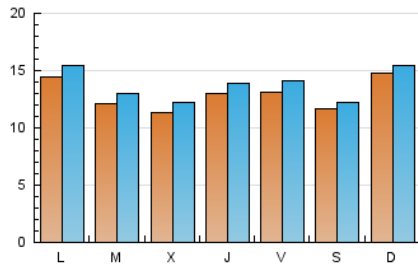

Páginas (x 100)

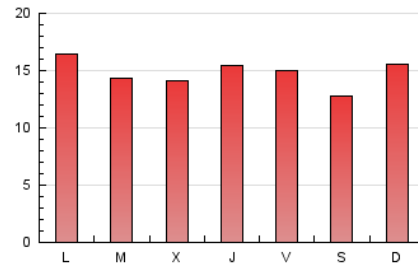

4.2 Por franja horaria (promedio)

Visitas_ (x 1000)

Páginas (x 1000)

4.3 Por meses

N. únicos / Visitas (x 1000)

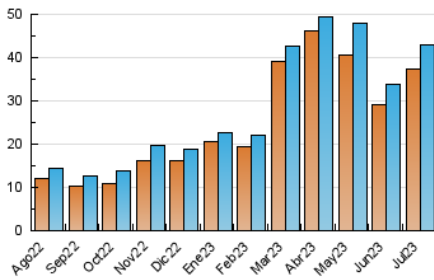

Páginas (x 1000)

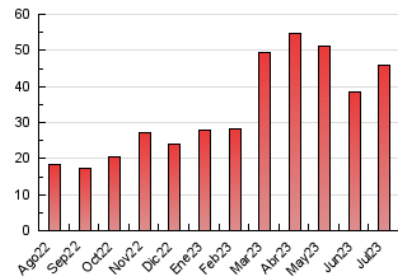



INFORMACION Y CONTROL DE PUBLICACIONES, S.A.

Velázquez, 46, 1ª Drcha - Tel. 91 435 00 32 Fax 91 435 96 05 - 28001 - MADRID
Av. Diagonal 497, 5a planta - Tel 93 439 24 18 Fax 93 419 25 34 - 08029 - BARCELONA

Anexo - Tráfico Nacional

Título: EFECOMUNICA.EFE.COM
URL Primaria: https://efecomunica.efe.com/
Editor: Agencia EFE, S.A.U., S.M.E
Domicilio: Espronceda, 32
Ciudad: 28003 MADRID
Teléfono: 91 346 75 17
Fax: 91 346 71 55
E-mail:
Clasificación: Noticias e Información
Sub-Clasificación: Noticias de interés especial



1. Cifras totales y promedios (Nacional)

MES - AÑO	NAVEGADORES UNICOS	VISITAS	PAGINAS
Julio - 2023	28.734	32.770	34.197
PROMEDIO DIARIO	1.004	1.057	1.103
PROMEDIO LUNES-VIERNES	947	1.002	1.065
PROMEDIO SABADO-DOMINGO	1.123	1.173	1.184
PAGINAS / VISITAS	1,04		
DURACION MEDIA VISITAS	0:01:06		
TIEMPO INTERACCIÓN MEDIO	0:00:16		

2. Secciones (Nacional)

	PAGINAS	%
HOME	823	2.41 %
RESTO	33.374	97.59 %

3. Por día del mes (Nacional)

Día	N. únicos	Visitas	Páginas	Día	N. únicos	Visitas	Páginas	Día	N. únicos	Visitas	Páginas
1	571	606	646	11	876	923	948	21	985	1.050	1.086
2	761	806	832	12	472	514	565	22	1.287	1.358	1.367
3	715	774	877	13	736	781	842	23	1.486	1.577	1.559
4	704	745	857	14	814	857	907	24	1.404	1.503	1.516
5	1.086	1.140	1.261	15	963	989	1.007	25	1.202	1.272	1.289
6	919	966	1.102	16	1.413	1.458	1.455	26	1.220	1.298	1.317
7	784	834	883	17	1.423	1.488	1.551	27	1.297	1.369	1.506
8	656	673	708	18	819	854	927	28	1.299	1.376	1.413
9	903	917	931	19	467	505	625	29	1.292	1.355	1.387
10	1.027	1.061	1.079	20	433	463	532	30	1.900	1.989	1.948
								31	1.207	1.269	1.274

4. Gráficas (Nacional)

4.1 Por día de la semana (promedio)

N. únicos / Visitas (x 100)

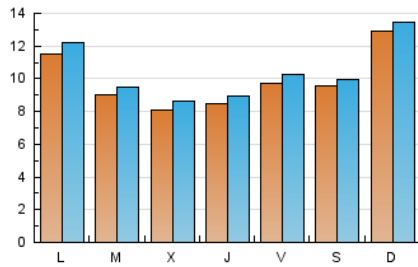

Páginas (x 100)

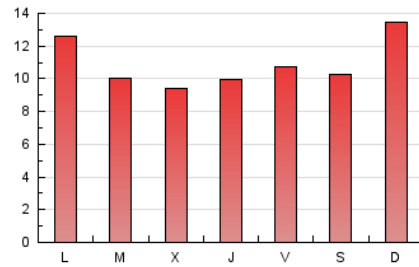

4.2 Por franja horaria (promedio)

Visitas_ (x 1000)

Páginas (x 1000)

4.3 Por meses

N. únicos / Visitas (x 1000)

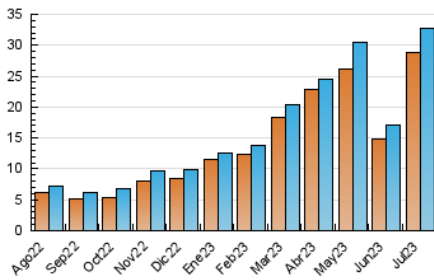

Páginas (x 1000)

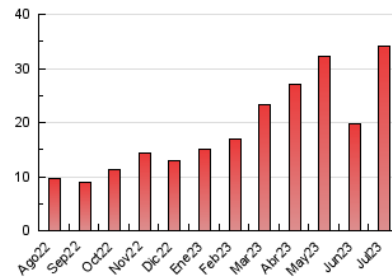

5. Observaciones

Este Medio Electrónico de Comunicación ha sido medido por la herramienta Google Analytics de Google (GA4)

6. Definiciones básicas (Para más información ver Normas Técnicas para el Control de los Medios Electrónicos de Comunicación)

Página Vista:

Conjunto de ficheros enviado a un usuario como resultado de una petición del mismo recibida por el servidor. Cuando la página está formada por varios marcos (frames), el conjunto de los mismos tendrá, a efectos de cómputo, la consideración de una página unitaria.

Visita:

Una secuencia ininterrumpida de páginas servidas a un usuario válido. Si dicho usuario no realiza peticiones de páginas en un periodo de tiempo (30 min) la siguiente petición constituirá el inicio de una nueva visita.

Navegador Único:

Total de combinaciones únicas de una dirección IP y un identificador adicional. Los medios pueden utilizar cookies o el Identificador de Alta de registro.

Duración Página Vista:

Tiempo acumulado en segundos de todas las páginas vistas (en visitas de dos o más páginas vistas), dividido por el número total de páginas vistas.

Duración Visita:

Tiempo en segundos de todas las visitas de dos o más páginas vistas, dividido por el número total de visitas de dos o más páginas vistas.

Tráfico nacional:

Audiencia/difusión correspondiente a España medida en base a los datos de las direcciones IP registradas por el sistema de medición.

7. Opinión

De OJDinteractiva, la división de INFORMACIÓN Y CONTROL DE PUBLICACIONES S.A.:

Hemos examinado la información facilitada por el editor del medio electrónico para el periodo que comprende la presente certificación.

Nuestro examen se ha realizado de acuerdo con las normas y procedimientos establecidos en las Normas Técnicas para el Control de los Medios Electrónicos de Comunicación.

En nuestra opinión, la presente acta presenta razonablemente la difusión/audiencia registrada por este medio electrónico.

ADVERTENCIA:

El trabajo de OJDinteractiva, la división de INFORMACIÓN Y CONTROL DE PUBLICACIONES S.A (INTROL) se limita a la realización de pruebas para la revisión de los datos de recuento suministrados por el editor con la finalidad de expresar una opinión sobre la razonabilidad de dichos datos de acuerdo con las Normas Técnicas para el control de los MEC.

Por tanto, INTROL no acepta responsabilidad alguna por las inexactitudes o errores que puedan existir en los datos de recuento. Tampoco acepta ninguna responsabilidad por la falsedad en los datos de recuento recibidos del editor, ni por otros datos de medición que no están incluidos en el análisis.

Agosto - 2023

OJDinteractiva