



INFORMACION Y CONTROL DE PUBLICACIONES, S.A.

Velázquez, 46, 1ª Drcha - Tel. 91 435 00 32 Fax 91 435 96 05 - 28001 - MADRID
Av. Diagonal 497, 5a planta - Tel 93 439 24 18 Fax 93 419 25 34 - 08029 - BARCELONA

Título: EFEMINISTA.COM
URL Primaria: https://www.efeminista.com/
Editor: Agencia EFE, S.A.U., S.M.E
Domicilio: Espronceda, 32
Ciudad: 28003 MADRID
Teléfono: 91 346 75 17
Fax: 91 346 71 55
E-mail:
Clasificación: Noticias e Información
Sub-Clasificación: Noticias de interés especial



1. Cifras totales y promedios (Nacional e Internacional)

MES - AÑO	NAVEGADORES UNICOS	VISITAS	PAGINAS
Noviembre - 2025	38.889	49.768	65.178
PROMEDIO DIARIO	1.460	1.646	2.173
PROMEDIO LUNES-VIERNES	1.690	1.915	2.571
PROMEDIO SABADO-DOMINGO	1.002	1.107	1.377
PAGINAS / VISITAS	1,32		
DURACION MEDIA VISITAS	0:02:43		
TIEMPO INTERACCIÓN MEDIO	0:01:10		

2. Secciones (Nacional e Internacional)

	PAGINAS	%
HOME	4.425	6.79 %
RESTO	60.753	93.21 %

3. Por día del mes (Nacional e Internacional)

Día	N. únicos	Visitas	Páginas	Día	N. únicos	Visitas	Páginas	Día	N. únicos	Visitas	Páginas
1	692	748	905	11	1.315	1.497	2.060	21	2.092	2.360	3.226
2	845	929	1.144	12	1.912	2.145	2.686	22	1.678	1.848	2.258
3	1.499	1.641	1.968	13	1.705	1.953	2.648	23	1.604	1.805	2.302
4	1.672	1.876	2.330	14	1.417	1.605	2.354	24	2.840	3.279	4.537
5	2.050	2.232	2.724	15	829	921	1.170	25	3.033	3.504	4.367
6	1.694	1.873	2.604	16	899	1.020	1.296	26	1.548	1.748	2.236
7	1.220	1.392	1.992	17	1.392	1.623	2.332	27	1.356	1.498	1.991
8	894	1.002	1.213	18	1.519	1.767	2.469	28	1.225	1.349	1.708
9	812	893	1.108	19	1.526	1.760	2.494	29	840	902	1.132
10	1.202	1.354	1.774	20	1.576	1.842	2.912	30	925	1.001	1.238

4. Gráficas (Nacional e Internacional)

4.1 Por día de la semana (promedio)

N. únicos / Visitas (x 100)

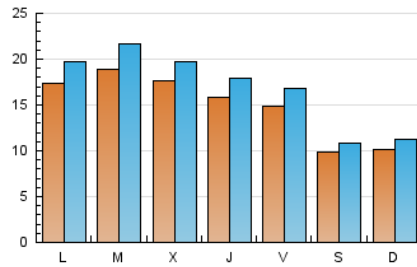

Páginas (x 100)

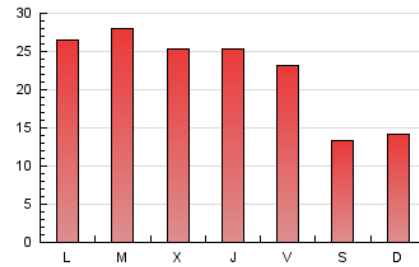

4.2 Por franja horaria (promedio)

Visitas_ (x 1000)



Páginas (x 1000)

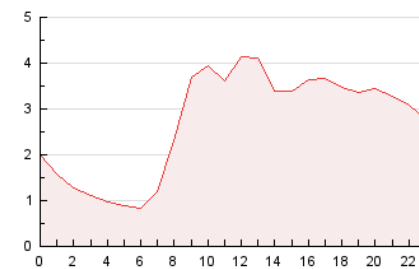

4.3 Por meses

N. únicos / Visitas (x 1000)

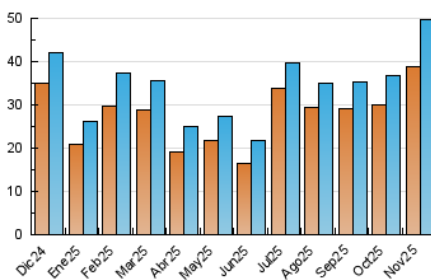

Páginas (x 1000)

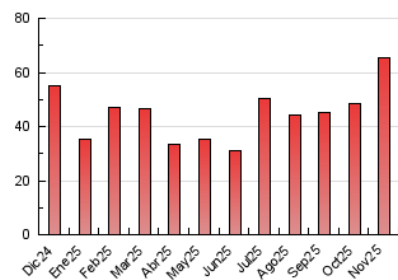



INFORMACION Y CONTROL DE PUBLICACIONES, S.A.

Velázquez, 46, 1ª Drcha - Tel. 91 435 00 32 Fax 91 435 96 05 - 28001 - MADRID
 Av. Diagonal 497, 5a planta - Tel 93 439 24 18 Fax 93 419 25 34 - 08029 - BARCELONA

Anexo - Tráfico Nacional

Título: EFEMINISTA.COM
URL Primaria: https://www.efeminista.com/
Editor: Agencia EFE, S.A.U., S.M.E
Domicilio: Espronceda, 32
Ciudad: 28003 MADRID
Teléfono: 91 346 75 17
Fax: 91 346 71 55
E-mail:
Clasificación: Noticias e Información
Sub-Clasificación: Noticias de interés especial



1. Cifras totales y promedios (Nacional)

MES - AÑO	NAVEGADORES UNICOS	VISITAS	PAGINAS
Noviembre - 2025	23.681	31.372	43.488
PROMEDIO DIARIO	910	1.040	1.450
PROMEDIO LUNES-VIERNES	1.056	1.218	1.737
PROMEDIO SABADO-DOMINGO	619	685	876
PAGINAS / VISITAS	1,39		
DURACION MEDIA VISITAS	0:03:09		
TIEMPO INTERACCIÓN MEDIO	0:01:29		

2. Secciones (Nacional)

	PAGINAS	%
HOME	2.938	6.76 %
RESTO	40.550	93.24 %

3. Por día del mes (Nacional)

Día	N. únicos	Visitas	Páginas	Día	N. únicos	Visitas	Páginas	Día	N. únicos	Visitas	Páginas
1	424	457	538	11	820	952	1.419	21	1.550	1.752	2.481
2	514	562	714	12	1.280	1.442	1.910	22	955	1.039	1.342
3	823	902	1.167	13	1.072	1.241	1.845	23	1.040	1.186	1.583
4	824	958	1.323	14	885	1.021	1.576	24	2.116	2.534	3.606
5	813	935	1.296	15	485	543	734	25	2.172	2.517	3.243
6	818	923	1.418	16	609	699	896	26	898	1.035	1.367
7	722	832	1.230	17	982	1.157	1.735	27	766	855	1.200
8	561	629	780	18	1.027	1.204	1.761	28	690	761	1.021
9	505	554	673	19	1.047	1.232	1.804	29	495	527	679
10	744	841	1.152	20	1.068	1.267	2.176	30	602	649	819

4. Gráficas (Nacional)

4.1 Por día de la semana (promedio)

N. únicos / Visitas (x 100)

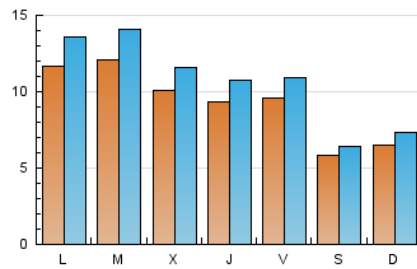

Páginas (x 100)

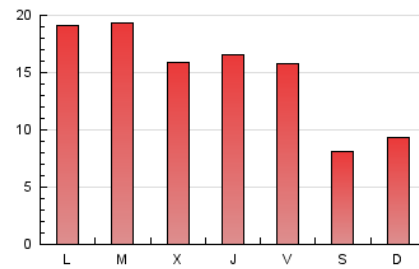

4.2 Por franja horaria (promedio)

Visitas_ (x 1000)

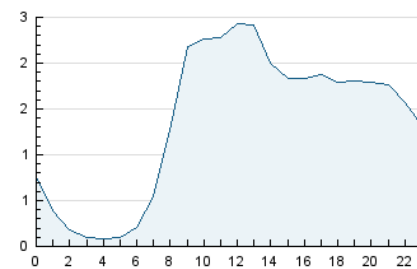

Páginas (x 1000)

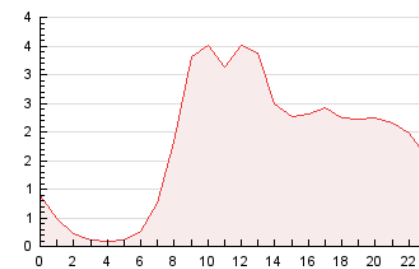

4.3 Por meses

N. únicos / Visitas (x 1000)

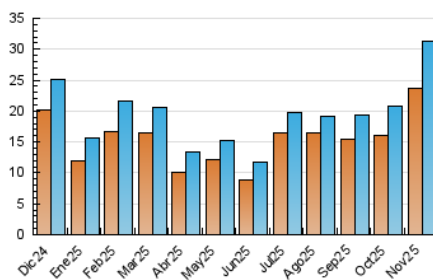

Páginas (x 1000)

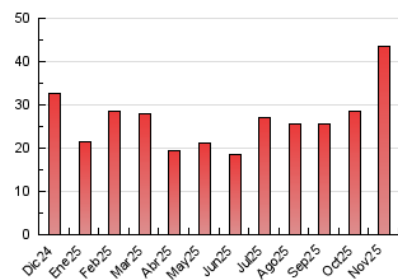

5. Observaciones

Este Medio Electrónico de Comunicación ha sido medido por la herramienta Google Analytics de Google (GA4).

6. Definiciones básicas (Para más información ver Normas Técnicas para el Control de los Medios Electrónicos de Comunicación)

Página Vista:

Conjunto de ficheros enviado a un usuario como resultado de una petición del mismo recibida por el servidor. Cuando la página está formada por varios marcos (frames), el conjunto de los mismos tendrá, a efectos de cómputo, la consideración de una página unitaria.

Visita:

Una secuencia ininterrumpida de páginas servidas a un usuario válido. Si dicho usuario no realiza peticiones de páginas en un periodo de tiempo (30 min) la siguiente petición constituirá el inicio de una nueva visita.

Navegador Único:

Total de combinaciones únicas de una dirección IP y un identificador adicional. Los medios pueden utilizar cookies o el Identificador de Alta de registro.

Duración Página Vista:

Tiempo acumulado en segundos de todas las páginas vistas (en visitas de dos o más páginas vistas), dividido por el número total de páginas vistas.

Duración Visita:

Tiempo en segundos de todas las visitas de dos o más páginas vistas, dividido por el número total de visitas de dos o más páginas vistas.

Tráfico nacional:

Audiencia/difusión correspondiente a España medida en base a los datos de las direcciones IP registradas por el sistema de medición.

7. Opinión

De OJDinteractiva, la división de INFORMACIÓN Y CONTROL DE PUBLICACIONES S.A.:

Hemos examinado la información facilitada por el editor del medio electrónico para el periodo que comprende la presente certificación.

Nuestro examen se ha realizado de acuerdo con las normas y procedimientos establecidos en las Normas Técnicas para el Control de los Medios Electrónicos de Comunicación.

En nuestra opinión, la presente acta presenta razonablemente la difusión/audiencia registrada por este medio electrónico.

ADVERTENCIA:

El trabajo de OJDinteractiva, la división de INFORMACIÓN Y CONTROL DE PUBLICACIONES S.A (INTROL) se limita a la realización de pruebas para la revisión de los datos de recuento suministrados por el editor con la finalidad de expresar una opinión sobre la razonabilidad de dichos datos de acuerdo con las Normas Técnicas para el control de los MEC.

Por tanto, INTROL no acepta responsabilidad alguna por las inexactitudes o errores que puedan existir en los datos de recuento. Tampoco acepta ninguna responsabilidad por la falsedad en los datos de recuento recibidos del editor, ni por otros datos de medición que no están incluidos en el análisis.

Diciembre - 2025

OJDinteractiva