



INFORMACION Y CONTROL DE PUBLICACIONES, S.A.

Velázquez, 46, 1º Drcha - Tel. 91 435 00 32 Fax 91 435 96 05 - 28001 - MADRID
Av. Diagonal 497, 5a planta - Tel 93 439 24 18 Fax 93 419 25 34 - 08029 - BARCELONA

Título: EFEMINISTA.COM
URL Primaria: https://www.efeminista.com/
Editor: Agencia EFE, S.A.U., S.M.E
Domicilio: Espronceda, 32
Ciudad: 28003 MADRID
Teléfono: 91 346 75 17
Fax: 91 346 71 55
E-mail:
Clasificación: Noticias e Información
Sub-Clasificación: Noticias de interés especial



1. Cifras totales y promedios (Nacional e Internacional)

MES - AÑO	NAVEGADORES UNICOS	VISITAS	PAGINAS
Agosto - 2022	31.632	36.170	46.122
PROMEDIO DIARIO	1.091	1.167	1.488
PROMEDIO LUNES-VIERNES	1.186	1.274	1.644
PROMEDIO SABADO-DOMINGO	817	860	1.040
PAGINAS / VISITAS	1,28		
DURACION MEDIA VISITAS	0:01:01		
DURACION MEDIA PAGINAS	0:03:42		

2. Secciones (Nacional e Internacional)

	PAGINAS	%
HOME	3.985	8.64 %
RESTO	42.137	91.36 %

3. Por día del mes (Nacional e Internacional)

Día	N. únicos	Visitas	Páginas	Día	N. únicos	Visitas	Páginas	Día	N. únicos	Visitas	Páginas
1	1.148	1.216	1.541	11	1.224	1.323	1.671	21	732	777	974
2	1.365	1.426	1.783	12	1.084	1.167	1.462	22	1.036	1.117	1.505
3	1.320	1.416	1.730	13	783	831	986	23	1.280	1.357	1.685
4	1.319	1.392	1.714	14	704	744	921	24	1.440	1.558	2.037
5	1.079	1.153	1.483	15	999	1.078	1.375	25	1.262	1.365	1.817
6	1.018	1.062	1.266	16	1.183	1.284	1.731	26	1.138	1.209	1.527
7	1.018	1.075	1.267	17	1.089	1.177	1.538	27	698	727	910
8	1.093	1.193	1.585	18	1.080	1.191	1.592	28	825	859	1.034
9	1.177	1.254	1.640	19	1.137	1.229	1.582	29	1.083	1.163	1.580
10	1.158	1.252	1.663	20	759	802	958	30	1.308	1.394	1.785
								31	1.276	1.379	1.780

4. Gráficas (Nacional e Internacional)

4.1 Por día de la semana (promedio)

N. únicos / Visitas (x 100)

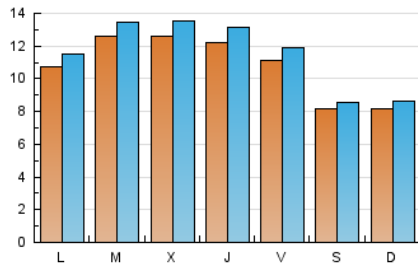

Páginas (x 100)

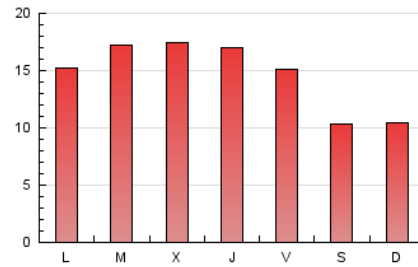

4.2 Por franja horaria (promedio)

Visitas_ (x 1000)



Páginas (x 1000)

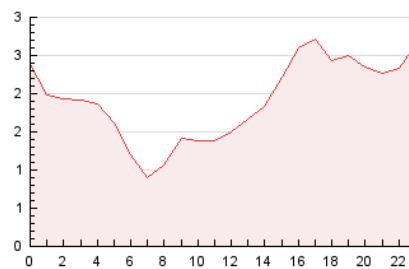

4.3 Por meses

N. únicos / Visitas (x 1000)

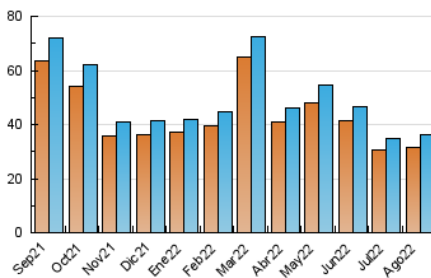

Páginas (x 1000)

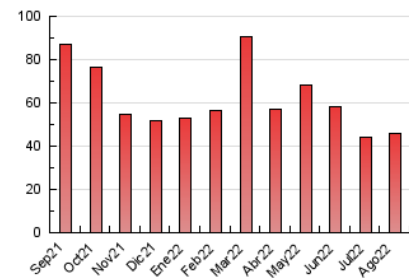



INFORMACION Y CONTROL DE PUBLICACIONES, S.A.

Velázquez, 46, 1º Drcha - Tel. 91 435 00 32 Fax 91 435 96 05 - 28001 - MADRID
 Av. Diagonal 497, 5a planta - Tel 93 439 24 18 Fax 93 419 25 34 - 08029 - BARCELONA

Anexo - Tráfico Nacional

Título: EFEMINISTA.COM
URL Primaria: https://www.efeminista.com/
Editor: Agencia EFE, S.A.U., S.M.E
Domicilio: Espronceda, 32
Ciudad: 28003 MADRID
Teléfono: 91 346 75 17
Fax: 91 346 71 55
E-mail:
Clasificación: Noticias e Información
Sub-Clasificación: Noticias de interés especial



1. Cifras totales y promedios (Nacional)

MES - AÑO	NAVEGADORES UNICOS	VISITAS	PAGINAS
Agosto - 2022	9.374	10.861	14.096
PROMEDIO DIARIO	329	350	455
PROMEDIO LUNES-VIERNES	343	367	488
PROMEDIO SABADO-DOMINGO	290	302	359
PAGINAS / VISITAS	1,30		
DURACION MEDIA VISITAS	0:00:52		
DURACION MEDIA PAGINAS	0:02:54		

2. Secciones (Nacional)

	PAGINAS	%
HOME	1.272	9.02 %
RESTO	12.824	90.98 %

3. Por día del mes (Nacional)

Día	N. únicos	Visitas	Páginas	Día	N. únicos	Visitas	Páginas	Día	N. únicos	Visitas	Páginas
1	427	454	560	11	320	338	431	21	217	226	258
2	510	539	638	12	280	306	390	22	253	275	383
3	439	461	550	13	214	228	265	23	387	411	500
4	509	537	654	14	188	198	257	24	426	448	640
5	360	389	521	15	246	268	338	25	356	374	528
6	525	538	597	16	283	315	494	26	291	309	403
7	468	486	570	17	272	294	433	27	216	226	295
8	294	314	450	18	290	318	456	28	263	274	350
9	334	358	477	19	328	368	516	29	243	263	405
10	320	346	486	20	229	239	277	30	382	406	519
								31	333	355	455

4. Gráficas (Nacional)

4.1 Por día de la semana (promedio)

N. únicos / Visitas (x 100)

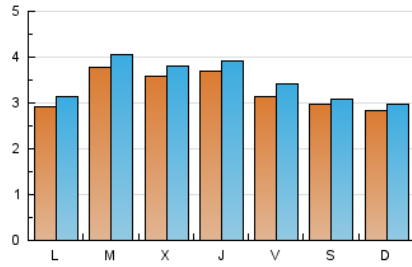

Páginas (x 100)

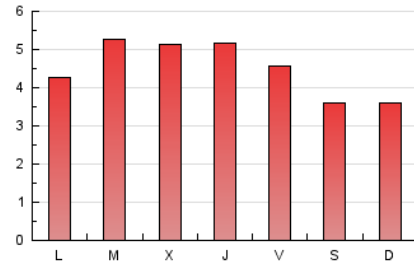

4.2 Por franja horaria (promedio)

Visitas__ (x 1000)



Páginas (x 1000)

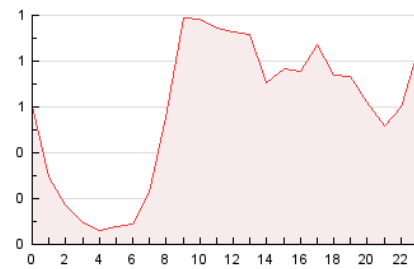

4.3 Por meses

N. únicos / Visitas (x 1000)

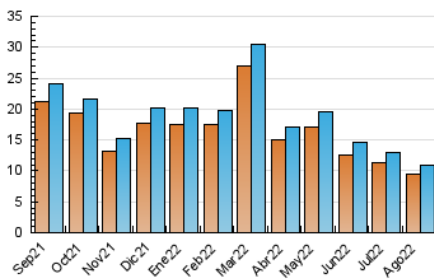

Páginas (x 1000)

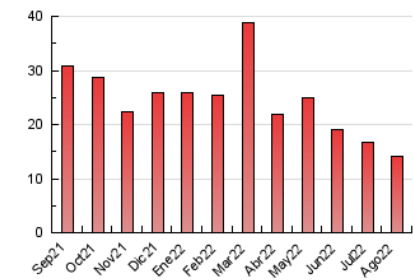

5. Observaciones

Este Medio Electrónico de Comunicación ha sido medido por la herramienta Google Analytics de Google (Universal Analytics)

6. Definiciones básicas (Para más información ver Normas Técnicas para el Control de los Medios Electrónicos de Comunicación)

Página Vista:

Conjunto de ficheros enviado a un usuario como resultado de una petición del mismo recibida por el servidor. Cuando la página está formada por varios marcos (frames), el conjunto de los mismos tendrá, a efectos de cómputo, la consideración de una página unitaria.

Visita:

Una secuencia ininterrumpida de páginas servidas a un usuario válido. Si dicho usuario no realiza peticiones de páginas en un periodo de tiempo (30 min) la siguiente petición constituirá el inicio de una nueva visita.

Navegador Único:

Total de combinaciones únicas de una dirección IP y un identificador adicional. Los medios pueden utilizar cookies o el Identificador de Alta de registro.

Duración Página Vista:

Tiempo acumulado en segundos de todas las páginas vistas (en visitas de dos o más páginas vistas), dividido por el número total de páginas vistas.

Duración Visita:

Tiempo en segundos de todas las visitas de dos o más páginas vistas, dividido por el número total de visitas de dos o más páginas vistas.

Tráfico nacional:

Audiencia/difusión correspondiente a España medida en base a los datos de las direcciones IP registradas por el sistema de medición.

7. Opinión

De OJDinteractiva, la división de INFORMACIÓN Y CONTROL DE PUBLICACIONES S.A.:

Hemos examinado la información facilitada por el editor del medio electrónico para el periodo que comprende la presente certificación.

Nuestro examen se ha realizado de acuerdo con las normas y procedimientos establecidos en las Normas Técnicas para el Control de los Medios Electrónicos de Comunicación.

En nuestra opinión, la presente acta presenta razonablemente la difusión/audiencia registrada por este medio electrónico.

ADVERTENCIA:

El trabajo de OJDinteractiva, la división de INFORMACIÓN Y CONTROL DE PUBLICACIONES S.A (INTROL) se limita a la realización de pruebas para la revisión de los datos de recuento suministrados por el editor con la finalidad de expresar una opinión sobre la razonabilidad de dichos datos de acuerdo con las Normas Técnicas para el control de los MEC. Por tanto, INTROL no acepta responsabilidad alguna por las inexactitudes o errores que puedan existir en los datos de recuento. Tampoco acepta ninguna responsabilidad por la falsedad en los datos de recuento recibidos del editor, ni por otros datos de medición que no están incluidos en el análisis.

Septiembre - 2022

OJDinteractiva