



INFORMACION Y CONTROL DE PUBLICACIONES, S.A.

Velázquez, 46, 1º Drcha - Tel. 91 435 00 32 Fax 91 435 96 05 - 28001 - MADRID
Av. Diagonal 497, 5a planta - Tel 93 439 24 18 Fax 93 419 25 34 - 08029 - BARCELONA

Título: EFEMINISTA.COM
URL Primaria: https://www.efeminista.com/
Editor: Agencia EFE, S.A.U., S.M.E
Domicilio: Espronceda, 32
Ciudad: 28003 MADRID
Teléfono: 91 346 75 17
Fax: 91 346 71 55
E-mail:
Clasificación: Noticias e Información
Sub-Clasificación: Noticias de interés especial



1. Cifras totales y promedios (Nacional e Internacional)

MES - AÑO	NAVEGADORES UNICOS	VISITAS	PAGINAS
Mayo - 2022	47.895	54.430	68.134
PROMEDIO DIARIO	1.652	1.756	2.198
PROMEDIO LUNES-VIERNES	1.776	1.890	2.395
PROMEDIO SABADO-DOMINGO	1.350	1.427	1.717
PAGINAS / VISITAS	1,25		
DURACION MEDIA VISITAS	0:00:55		
DURACION MEDIA PAGINAS	0:03:37		

2. Secciones (Nacional e Internacional)

	PAGINAS	%
HOME	3.773	5.54 %
RESTO	64.361	94.46 %

3. Por día del mes (Nacional e Internacional)

Día	N. únicos	Visitas	Páginas	Día	N. únicos	Visitas	Páginas	Día	N. únicos	Visitas	Páginas
1	1.354	1.429	1.693	11	1.444	1.534	1.983	21	1.171	1.229	1.492
2	1.606	1.709	2.137	12	1.414	1.512	1.996	22	1.205	1.283	1.588
3	1.893	2.017	2.646	13	1.240	1.338	1.822	23	1.783	1.905	2.471
4	1.935	2.099	2.674	14	1.145	1.200	1.420	24	1.904	2.035	2.773
5	1.553	1.674	2.108	15	1.173	1.234	1.474	25	2.352	2.499	3.036
6	1.602	1.707	2.089	16	1.613	1.715	2.140	26	1.890	1.987	2.396
7	1.177	1.240	1.548	17	1.742	1.858	2.345	27	1.790	1.893	2.355
8	1.276	1.357	1.640	18	1.917	2.041	2.603	28	1.806	1.922	2.366
9	1.565	1.655	2.085	19	1.780	1.891	2.338	29	1.845	1.951	2.233
10	1.572	1.664	2.043	20	1.517	1.631	2.057	30	2.296	2.427	3.073
								31	2.659	2.794	3.510

4. Gráficas (Nacional e Internacional)

4.1 Por día de la semana (promedio)

N. únicos / Visitas (x 100)

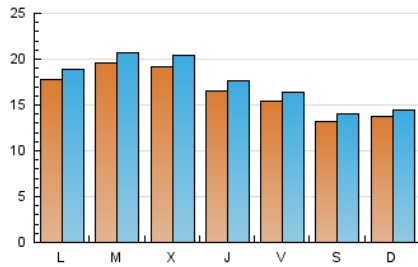

Páginas (x 100)

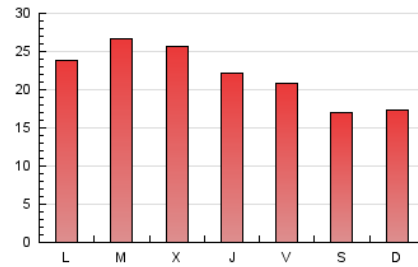

4.2 Por franja horaria (promedio)

Visitas__ (x 1000)



Páginas (x 1000)

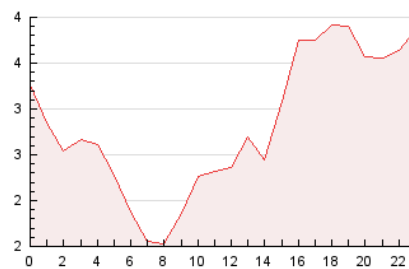

4.3 Por meses

N. únicos / Visitas (x 1000)

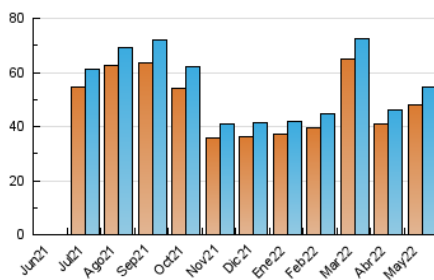

Páginas (x 1000)

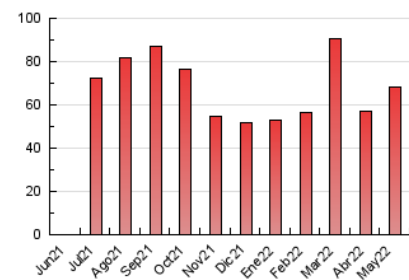



INFORMACION Y CONTROL DE PUBLICACIONES, S.A.

Velázquez, 46, 1º Drcha - Tel. 91 435 00 32 Fax 91 435 96 05 - 28001 - MADRID
Av. Diagonal 497, 5a planta - Tel 93 439 24 18 Fax 93 419 25 34 - 08029 - BARCELONA

Anexo - Tráfico Nacional

Título: EFEMINISTA.COM
URL Primaria: https://www.efeminista.com/
Editor: Agencia EFE, S.A.U., S.M.E
Domicilio: Espronceda, 32
Ciudad: 28003 MADRID
Teléfono: 91 346 75 17
Fax: 91 346 71 55
E-mail:
Clasificación: Noticias e Información
Sub-Clasificación: Noticias de interés especial



1. Cifras totales y promedios (Nacional)

MES - AÑO	NAVEGADORES UNICOS	VISITAS	PAGINAS
Mayo - 2022	17.130	19.660	25.040
PROMEDIO DIARIO	596	634	808
PROMEDIO LUNES-VIERNES	633	677	874
PROMEDIO SABADO-DOMINGO	504	530	646
PAGINAS / VISITAS	1,27		
DURACION MEDIA VISITAS	0:00:56		
DURACION MEDIA PAGINAS	0:03:24		

2. Secciones (Nacional)

	PAGINAS	%
HOME	1.594	6.37 %
RESTO	23.446	93.63 %

3. Por día del mes (Nacional)

Día	N. únicos	Visitas	Páginas	Día	N. únicos	Visitas	Páginas	Día	N. únicos	Visitas	Páginas
1	536	564	662	11	437	475	651	21	387	403	464
2	529	558	727	12	467	501	643	22	418	436	543
3	720	768	1.033	13	443	475	629	23	622	673	855
4	736	820	1.088	14	405	418	505	24	686	731	995
5	508	557	721	15	419	428	529	25	1.036	1.097	1.304
6	464	493	620	16	532	561	663	26	760	799	970
7	346	364	449	17	555	603	810	27	730	769	1.012
8	479	497	600	18	571	623	843	28	795	858	1.128
9	514	539	697	19	598	640	819	29	748	798	931
10	574	612	752	20	486	525	680	30	914	962	1.252
								31	1.049	1.113	1.465

4. Gráficas (Nacional)

4.1 Por día de la semana (promedio)

N. únicos / Visitas (x 100)

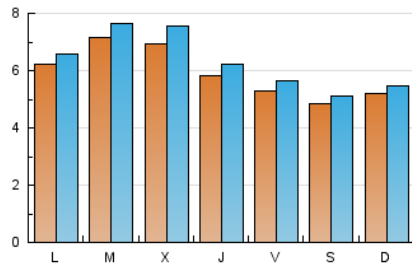

Páginas (x 100)

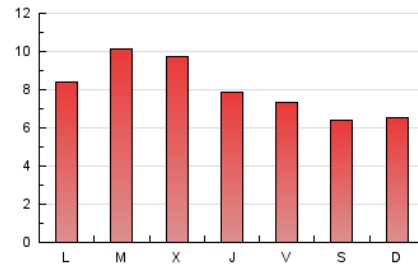

4.2 Por franja horaria (promedio)

Visitas_ (x 1000)



Páginas (x 1000)

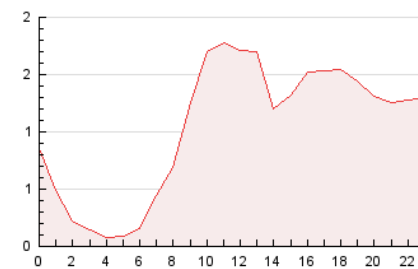

4.3 Por meses

N. únicos / Visitas (x 1000)

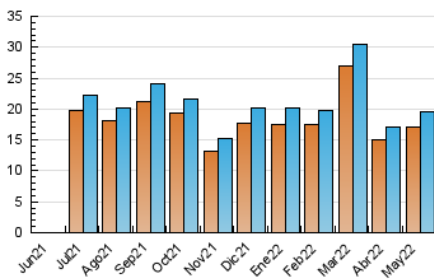

Páginas (x 1000)

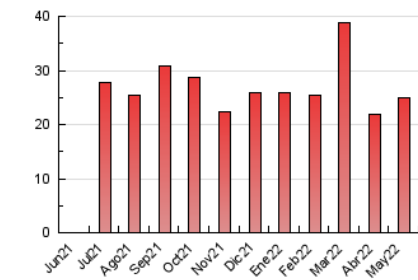

5. Observaciones

Este Medio Electrónico de Comunicación ha sido medido por la herramienta Google Analytics de Google

6. Definiciones básicas (Para más información ver Normas Técnicas para el Control de los Medios Electrónicos de Comunicación)

Página Vista:

Conjunto de ficheros enviado a un usuario como resultado de una petición del mismo recibida por el servidor. Cuando la página está formada por varios marcos (frames), el conjunto de los mismos tendrá, a efectos de cómputo, la consideración de una página unitaria.

Visita:

Una secuencia ininterrumpida de páginas servidas a un usuario válido. Si dicho usuario no realiza peticiones de páginas en un periodo de tiempo (30 min) la siguiente petición constituirá el inicio de una nueva visita.

Navegador Único:

Total de combinaciones únicas de una dirección IP y un identificador adicional. Los medios pueden utilizar cookies o el Identificador de Alta de registro.

Duración Página Vista:

Tiempo acumulado en segundos de todas las páginas vistas (en visitas de dos o más páginas vistas), dividido por el número total de páginas vistas.

Duración Visita:

Tiempo en segundos de todas las visitas de dos o más páginas vistas, dividido por el número total de visitas de dos o más páginas vistas.

Tráfico nacional:

Audiencia/difusión correspondiente a España medida en base a los datos de las direcciones IP registradas por el sistema de medición.

7. Opinión

De OJDinteractiva, la división de INFORMACIÓN Y CONTROL DE PUBLICACIONES S.A.:

Hemos examinado la información facilitada por el editor del medio electrónico para el periodo que comprende la presente certificación.

Nuestro examen se ha realizado de acuerdo con las normas y procedimientos establecidos en las Normas Técnicas para el Control de los Medios Electrónicos de Comunicación.

En nuestra opinión, la presente acta presenta razonablemente la difusión/audiencia registrada por este medio electrónico.

ADVERTENCIA:

El trabajo de OJDinteractiva, la división de INFORMACIÓN Y CONTROL DE PUBLICACIONES S.A (INTROL) se limita a la realización de pruebas para la revisión de los datos de recuento suministrados por el editor con la finalidad de expresar una opinión sobre la razonabilidad de dichos datos de acuerdo con las Normas Técnicas para el control de los MEC. Por tanto, INTROL no acepta responsabilidad alguna por las inexactitudes o errores que puedan existir en los datos de recuento. Tampoco acepta ninguna responsabilidad por la falsedad en los datos de recuento recibidos del editor, ni por otros datos de medición que no están incluidos en el análisis.

Junio - 2022

OJDinteractiva