



INFORMACION Y CONTROL DE PUBLICACIONES, S.A.

Velázquez, 46, 1ª Drcha - Tel. 91 435 00 32 Fax 91 435 96 05 - 28001 - MADRID
Av. Diagonal 497, 5a planta - Tel 93 439 24 18 Fax 93 419 25 34 - 08029 - BARCELONA

Título: EFEMINISTA.COM
URL Primaria: https://www.efeminista.com/
Editor: Agencia EFE, S.A.U., S.M.E
Domicilio: Espronceda, 32
Ciudad: 28003 MADRID
Teléfono: 91 346 75 17
Fax: 91 346 71 55
E-mail:
Clasificación: Noticias e Información
Sub-Clasificación: Noticias de interés especial



1. Cifras totales y promedios (Nacional e Internacional)

MES - AÑO	NAVEGADORES UNICOS	VISITAS	PAGINAS
Enero - 2026	48.699	54.604	68.132
PROMEDIO DIARIO	1.695	1.842	2.198
PROMEDIO LUNES-VIERNES	1.878	2.048	2.458
PROMEDIO SABADO-DOMINGO	1.246	1.340	1.561
PAGINAS / VISITAS	1,19		
DURACION MEDIA VISITAS	0:01:55		
TIEMPO INTERACCIÓN MEDIO	0:00:47		

2. Secciones (Nacional e Internacional)

	PAGINAS	%
HOME	3.261	4.79 %
RESTO	64.871	95.21 %

3. Por día del mes (Nacional e Internacional)

Día	N. únicos	Visitas	Páginas	Día	N. únicos	Visitas	Páginas	Día	N. únicos	Visitas	Páginas
1	867	935	1.099	11	1.194	1.273	1.514	21	1.489	1.631	1.946
2	1.018	1.096	1.364	12	1.274	1.414	1.864	22	2.012	2.182	2.669
3	823	883	1.026	13	1.626	1.790	2.291	23	2.061	2.222	2.694
4	897	976	1.124	14	1.412	1.574	2.090	24	1.803	1.946	2.264
5	943	1.037	1.257	15	1.274	1.399	1.898	25	1.695	1.812	2.072
6	917	983	1.158	16	1.879	2.086	2.653	26	1.671	1.853	2.336
7	1.083	1.201	1.540	17	1.513	1.626	1.856	27	8.117	8.611	9.340
8	1.154	1.289	1.770	18	1.338	1.452	1.679	28	5.773	6.247	6.732
9	1.139	1.268	1.614	19	1.284	1.422	1.727	29	1.551	1.695	2.100
10	899	953	1.206	20	1.433	1.609	1.977	30	1.347	1.511	1.963
								31	1.053	1.140	1.309

4. Gráficas (Nacional e Internacional)

4.1 Por día de la semana (promedio)

N. únicos / Visitas (x 100)

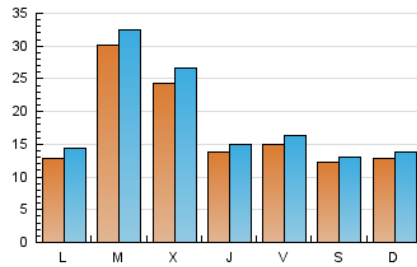

Páginas (x 100)

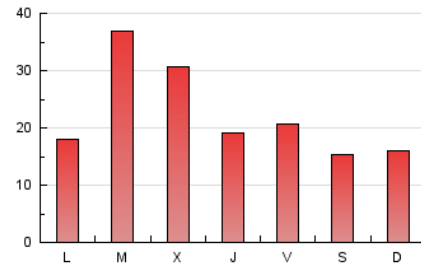

4.2 Por franja horaria (promedio)

Visitas_ (x 1000)



Páginas (x 1000)

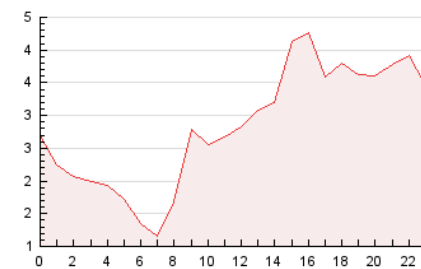

4.3 Por meses

N. únicos / Visitas (x 1000)

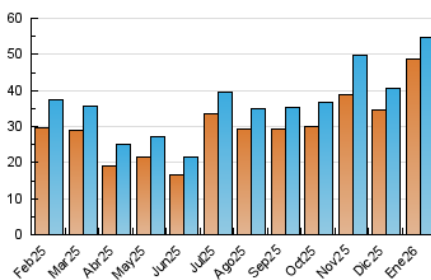

Páginas (x 1000)

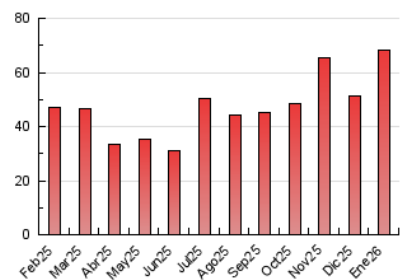



INFORMACION Y CONTROL DE PUBLICACIONES, S.A.

Velázquez, 46, 1ª Drcha - Tel. 91 435 00 32 Fax 91 435 96 05 - 28001 - MADRID
Av. Diagonal 497, 5a planta - Tel 93 439 24 18 Fax 93 419 25 34 - 08029 - BARCELONA

Anexo - Tráfico Nacional

Título: EFEMINISTA.COM
URL Primaria: https://www.efeminista.com/
Editor: Agencia EFE, S.A.U., S.M.E
Domicilio: Espronceda, 32
Ciudad: 28003 MADRID
Teléfono: 91 346 75 17
Fax: 91 346 71 55
E-mail:
Clasificación: Noticias e Información
Sub-Clasificación: Noticias de interés especial



1. Cifras totales y promedios (Nacional)

MES - AÑO	NAVEGADORES UNICOS	VISITAS	PAGINAS
Enero - 2026	19.244	22.893	31.094
PROMEDIO DIARIO	693	769	1.003
PROMEDIO LUNES-VIERNES	720	805	1.075
PROMEDIO SABADO-DOMINGO	627	681	827
PAGINAS / VISITAS	1,30		
DURACION MEDIA VISITAS	0:02:35		
TIEMPO INTERACCIÓN MEDIO	0:01:06		

2. Secciones (Nacional)

	PAGINAS	%
HOME	2.071	6.66 %
RESTO	29.023	93.34 %

3. Por día del mes (Nacional)

Día	N. únicos	Visitas	Páginas	Día	N. únicos	Visitas	Páginas	Día	N. únicos	Visitas	Páginas
1	564	620	739	11	802	863	1.057	21	718	794	990
2	568	619	817	12	775	874	1.199	22	903	997	1.301
3	437	472	568	13	999	1.117	1.434	23	968	1.057	1.370
4	491	550	667	14	837	955	1.332	24	866	933	1.133
5	441	487	606	15	718	801	1.202	25	722	775	926
6	466	500	613	16	923	1.051	1.429	26	757	856	1.185
7	625	699	959	17	675	734	866	27	761	875	1.184
8	678	763	1.138	18	630	693	851	28	824	913	1.131
9	712	798	1.075	19	561	621	819	29	714	795	1.074
10	550	584	752	20	622	716	951	30	709	809	1.099
								31	467	521	627

4. Gráficas (Nacional)

4.1 Por día de la semana (promedio)

N. únicos / Visitas (x 100)

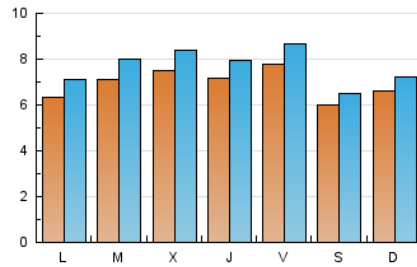

Páginas (x 100)

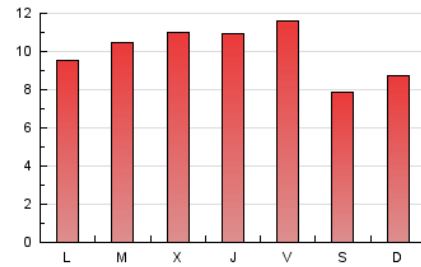

4.2 Por franja horaria (promedio)

Visitas_ (x 1000)

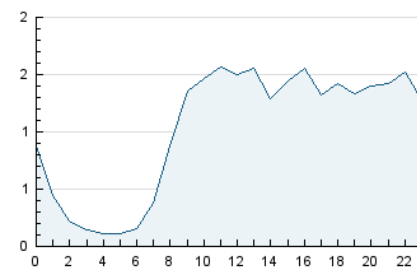

Páginas (x 1000)

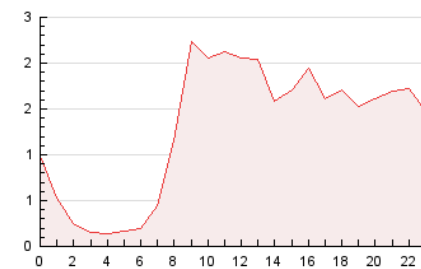

4.3 Por meses

N. únicos / Visitas (x 1000)

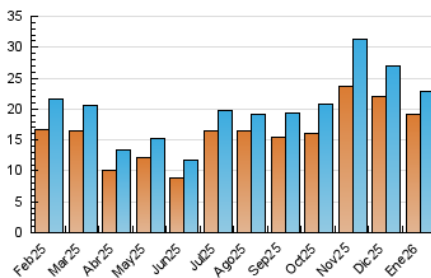

Páginas (x 1000)

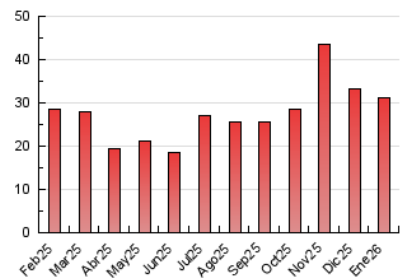

5. Observaciones

Este Medio Electrónico de Comunicación ha sido medido por la herramienta Google Analytics de Google (GA4).

6. Definiciones básicas (Para más información ver Normas Técnicas para el Control de los Medios Electrónicos de Comunicación)

Página Vista:

Conjunto de ficheros enviado a un usuario como resultado de una petición del mismo recibida por el servidor. Cuando la página está formada por varios marcos (frames), el conjunto de los mismos tendrá, a efectos de cómputo, la consideración de una página unitaria.

Visita:

Una secuencia ininterrumpida de páginas servidas a un usuario válido. Si dicho usuario no realiza peticiones de páginas en un periodo de tiempo (30 min) la siguiente petición constituirá el inicio de una nueva visita.

Navegador Único:

Total de combinaciones únicas de una dirección IP y un identificador adicional. Los medios pueden utilizar cookies o el Identificador de Alta de registro.

Duración Página Vista:

Tiempo acumulado en segundos de todas las páginas vistas (en visitas de dos o más páginas vistas), dividido por el número total de páginas vistas.

Duración Visita:

Tiempo en segundos de todas las visitas de dos o más páginas vistas, dividido por el número total de visitas de dos o más páginas vistas.

Tráfico nacional:

Audiencia/difusión correspondiente a España medida en base a los datos de las direcciones IP registradas por el sistema de medición.

7. Opinión

De OJDinteractiva, la división de INFORMACIÓN Y CONTROL DE PUBLICACIONES S.A.:

Hemos examinado la información facilitada por el editor del medio electrónico para el periodo que comprende la presente certificación.

Nuestro examen se ha realizado de acuerdo con las normas y procedimientos establecidos en las Normas Técnicas para el Control de los Medios Electrónicos de Comunicación.

En nuestra opinión, la presente acta presenta razonablemente la difusión/audiencia registrada por este medio electrónico.

ADVERTENCIA:

El trabajo de OJDinteractiva, la división de INFORMACIÓN Y CONTROL DE PUBLICACIONES S.A (INTROL) se limita a la realización de pruebas para la revisión de los datos de recuento suministrados por el editor con la finalidad de expresar una opinión sobre la razonabilidad de dichos datos de acuerdo con las Normas Técnicas para el control de los MEC.

Por tanto, INTROL no acepta responsabilidad alguna por las inexactitudes o errores que puedan existir en los datos de recuento. Tampoco acepta ninguna responsabilidad por la falsedad en los datos de recuento recibidos del editor, ni por otros datos de medición que no están incluidos en el análisis.

Febrero - 2026

OJDinteractiva