



INFORMACION Y CONTROL DE PUBLICACIONES, S.A.

Velázquez, 46, 1º Drcha - Tel. 91 435 00 32 Fax 91 435 96 05 - 28001 - MADRID
Av. Diagonal 497, 5a planta - Tel 93 439 24 18 Fax 93 419 25 34 - 08029 - BARCELONA

Título: ELNOSTRECIUTAT.COM
URL Primaria: https://www.elnostreiciutat.com
Editor: Mes Ciutat, S.A.
Domicilio: Plaza Pintor Gisbert, 3.
Ciudad: 03801 ALCOY
Teléfono:
Fax:
E-mail:
Clasificación: Noticias e Información
Sub-Clasificación: Noticias globales y actualidad

1. Cifras totales y promedios (Nacional e Internacional)

MES - AÑO	NAVEGADORES UNICOS	VISITAS	PAGINAS
Abril - 2026	28.833	36.847	59.257
PROMEDIO DIARIO	1.060	1.205	1.975
PROMEDIO LUNES-VIERNES	990	1.113	1.817
PROMEDIO SABADO-DOMINGO	1.251	1.458	2.409
PAGINAS / VISITAS	1,64		
DURACION MEDIA VISITAS	0:01:47		
TIEMPO INTERACCIÓN MEDIO	0:00:49		

2. Secciones (Nacional e Internacional)

	PAGINAS	%
HOME	5.040	8.51 %
RESTO	54.217	91.49 %

3. Por día del mes (Nacional e Internacional)

Día	N. únicos	Visitas	Páginas	Día	N. únicos	Visitas	Páginas	Día	N. únicos	Visitas	Páginas
1	987	1.100	1.878	11	730	855	1.474	21	1.021	1.163	1.928
2	976	1.091	1.759	12	882	1.045	1.734	22	1.244	1.376	2.055
3	692	766	1.215	13	955	1.056	1.811	23	982	1.107	1.849
4	982	1.108	1.645	14	854	954	1.695	24	1.370	1.605	2.815
5	1.469	1.605	2.297	15	769	856	1.406	25	2.548	3.173	5.827
6	1.146	1.256	1.782	16	636	722	1.268	26	1.423	1.668	2.725
7	834	921	1.579	17	745	855	1.514	27	1.530	1.708	2.597
8	1.104	1.224	1.820	18	740	832	1.382	28	1.078	1.220	1.790
9	805	918	1.486	19	1.233	1.379	2.191	29	696	797	1.355
10	1.128	1.266	2.102	20	1.568	1.764	2.935	30	670	754	1.343

4. Gráficas (Nacional e Internacional)

4.1 Por día de la semana (promedio)

N. únicos / Visitas (x 100)

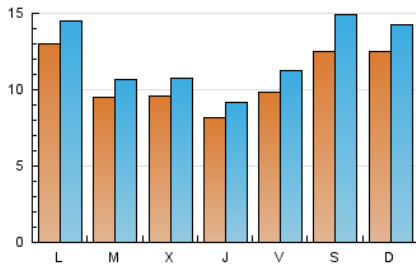

Páginas (x 100)

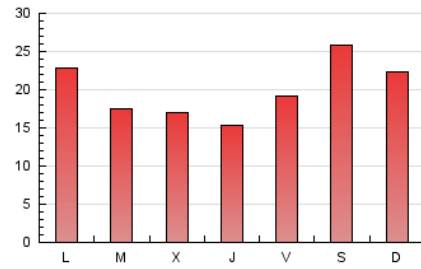

4.2 Por franja horaria (promedio)

Visitas_ (x 1000)

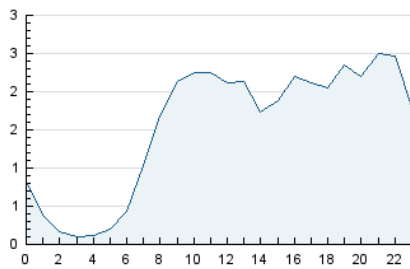

Páginas (x 1000)

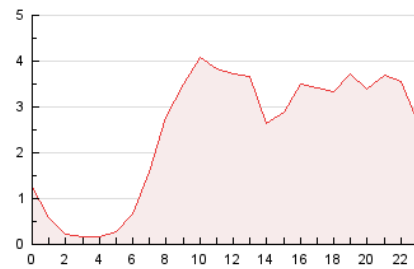

4.3 Por meses

N. únicos / Visitas (x 1000)

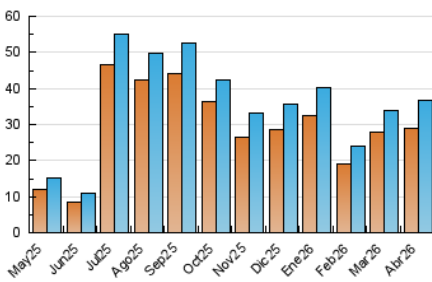

Páginas (x 1000)

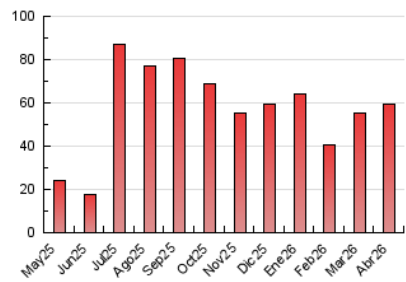



INFORMACION Y CONTROL DE PUBLICACIONES, S.A.

Velázquez, 46, 1ª Drcha - Tel. 91 435 00 32 Fax 91 435 96 05 - 28001 - MADRID
Av. Diagonal 497, 5a planta - Tel 93 439 24 18 Fax 93 419 25 34 - 08029 - BARCELONA

Anexo - Tráfico Nacional

Título: ELNOSTRECIUTAT.COM
URL Primaria: https://www.elnostreciutat.com
Editor: Mes Ciutat, S.A.
Domicilio: Plaza Pintor Gisbert, 3.
Ciudad: 03801 ALCOY
Teléfono:
Fax:
E-mail:
Clasificación: Noticias e Información
Sub-Clasificación: Noticias globales y actualidad

1. Cifras totales y promedios (Nacional)

MES - AÑO	NAVEGADORES UNICOS	VISITAS	PAGINAS
Abril - 2026	28.305	36.336	58.301
PROMEDIO DIARIO	1.042	1.184	1.943
PROMEDIO LUNES-VIERNES	973	1.093	1.788
PROMEDIO SABADO-DOMINGO	1.232	1.433	2.370
PAGINAS / VISITAS	1,64		
DURACION MEDIA VISITAS	0:01:46		
TIEMPO INTERACCIÓN MEDIO	0:00:49		

2. Secciones (Nacional)

	PAGINAS	%
HOME	4.990	8.56 %
RESTO	53.311	91.44 %

3. Por día del mes (Nacional)

Día	N. únicos	Visitas	Páginas	Día	N. únicos	Visitas	Páginas	Día	N. únicos	Visitas	Páginas
1	975	1.086	1.768	11	720	844	1.463	21	998	1.137	1.888
2	957	1.069	1.736	12	870	1.032	1.719	22	1.223	1.354	2.031
3	682	755	1.203	13	944	1.046	1.796	23	972	1.096	1.834
4	976	1.102	1.629	14	842	942	1.682	24	1.337	1.563	2.745
5	1.459	1.594	2.285	15	748	833	1.381	25	2.484	3.074	5.649
6	1.129	1.239	1.761	16	622	708	1.248	26	1.393	1.626	2.667
7	820	907	1.561	17	730	839	1.497	27	1.508	1.679	2.553
8	1.087	1.205	1.796	18	734	826	1.376	28	1.053	1.191	1.763
9	785	897	1.463	19	1.216	1.362	2.172	29	681	780	1.336
10	1.112	1.248	2.072	20	1.542	1.736	2.899	30	656	738	1.328

4. Gráficas (Nacional)

4.1 Por día de la semana (promedio)

N. únicos / Visitas (x 100)

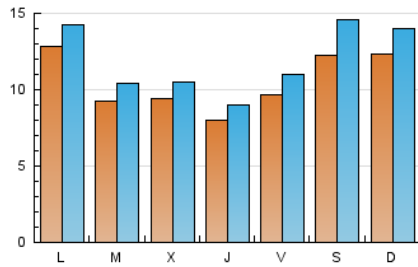

Páginas (x 100)

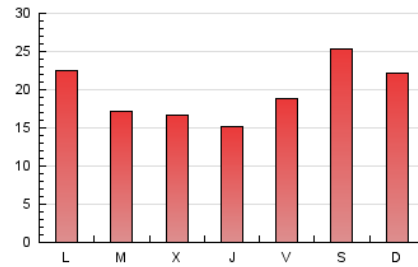

4.2 Por franja horaria (promedio)

Visitas_ (x 1000)

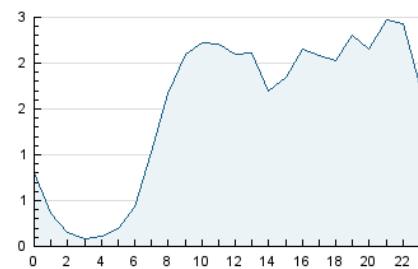

Páginas (x 1000)

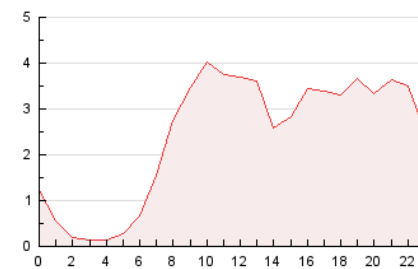

4.3 Por meses

N. únicos / Visitas (x 1000)

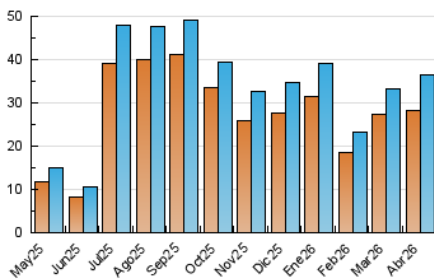

Páginas (x 1000)

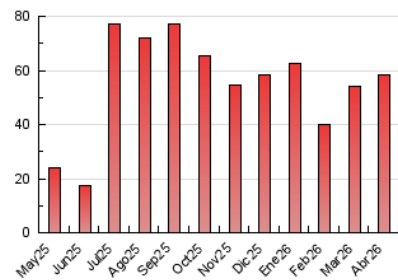

5. Observaciones

Este Medio Electrónico de Comunicación ha sido medido por la herramienta Google Analytics de Google (GA4).

6. Definiciones básicas (Para más información ver Normas Técnicas para el Control de los Medios Electrónicos de Comunicación)

Página Vista:

Conjunto de ficheros enviado a un usuario como resultado de una petición del mismo recibida por el servidor. Cuando la página está formada por varios marcos (frames), el conjunto de los mismos tendrá, a efectos de cómputo, la consideración de una página unitaria.

Visita:

Una secuencia ininterrumpida de páginas servidas a un usuario válido. Si dicho usuario no realiza peticiones de páginas en un periodo de tiempo (30 min) la siguiente petición constituirá el inicio de una nueva visita.

Navegador Único:

Total de combinaciones únicas de una dirección IP y un identificador adicional. Los medios pueden utilizar cookies o el Identificador de Alta de registro.

Duración Página Vista:

Tiempo acumulado en segundos de todas las páginas vistas (en visitas de dos o más páginas vistas), dividido por el número total de páginas vistas.

Duración Visita:

Tiempo en segundos de todas las visitas de dos o más páginas vistas, dividido por el número total de visitas de dos o más páginas vistas.

Tráfico nacional:

Audiencia/difusión correspondiente a España medida en base a los datos de las direcciones IP registradas por el sistema de medición.

7. Opinión

De OJDinteractiva, la división de INFORMACIÓN Y CONTROL DE PUBLICACIONES S.A.:

Hemos examinado la información facilitada por el editor del medio electrónico para el periodo que comprende la presente certificación.

Nuestro examen se ha realizado de acuerdo con las normas y procedimientos establecidos en las Normas Técnicas para el Control de los Medios Electrónicos de Comunicación.

En nuestra opinión, la presente acta presenta razonablemente la difusión/audiencia registrada por este medio electrónico.

ADVERTENCIA:

El trabajo de OJDinteractiva, la división de INFORMACIÓN Y CONTROL DE PUBLICACIONES S.A (INTROL) se limita a la realización de pruebas para la revisión de los datos de recuento suministrados por el editor con la finalidad de expresar una opinión sobre la razonabilidad de dichos datos de acuerdo con las Normas Técnicas para el control de los MEC.

Por tanto, INTROL no acepta responsabilidad alguna por las inexactitudes o errores que puedan existir en los datos de recuento. Tampoco acepta ninguna responsabilidad por la falsedad en los datos de recuento recibidos del editor, ni por otros datos de medición que no están incluidos en el análisis.

Mayo - 2026

OJDinteractiva