



INFORMACION Y CONTROL DE PUBLICACIONES, S.A.

Velázquez, 46, 1º Drcha - Tel. 91 435 00 32 Fax 91 435 96 05 - 28001 - MADRID
Av. Diagonal 497, 5a planta - Tel 93 439 24 18 Fax 93 419 25 34 - 08029 - BARCELONA

Título: ELNOSTRECIUTAT.COM
URL Primaria: https://www.elnostreiciutat.com
Editor: Mes Ciutat, S.A.
Domicilio: Plaza Pintor Gisbert, 3.
Ciudad: 03801 ALCOY
Teléfono:
Fax:
E-mail:
Clasificación: Noticias e Información
Sub-Clasificación: Noticias globales y actualidad

1. Cifras totales y promedios (Nacional e Internacional)

MES - AÑO	NAVEGADORES UNICOS	VISITAS	PAGINAS
Marzo - 2026	27.884	33.864	55.138
PROMEDIO DIARIO	994	1.106	1.779
PROMEDIO LUNES-VIERNES	972	1.081	1.757
PROMEDIO SABADO-DOMINGO	1.049	1.167	1.832
PAGINAS / VISITAS	1,61		
DURACION MEDIA VISITAS	0:01:41		
TIEMPO INTERACCIÓN MEDIO	0:00:48		

2. Secciones (Nacional e Internacional)

	PAGINAS	%
HOME	5.828	10.57 %
RESTO	49.310	89.43 %

3. Por día del mes (Nacional e Internacional)

Día	N. únicos	Visitas	Páginas	Día	N. únicos	Visitas	Páginas	Día	N. únicos	Visitas	Páginas
1	945	1.051	1.579	11	886	995	1.657	21	710	782	1.197
2	1.215	1.344	2.064	12	1.020	1.092	1.791	22	638	690	1.083
3	1.116	1.257	1.843	13	1.436	1.577	2.806	23	735	833	1.486
4	865	964	1.461	14	1.669	1.847	2.810	24	610	690	1.121
5	669	763	1.210	15	1.021	1.152	1.803	25	937	1.070	1.934
6	612	689	1.119	16	890	1.006	1.718	26	810	924	1.719
7	509	568	901	17	1.102	1.209	1.876	27	733	801	1.382
8	602	694	1.141	18	1.018	1.140	1.807	28	846	952	1.525
9	572	644	1.073	19	670	753	1.144	29	2.502	2.770	4.452
10	1.289	1.432	2.196	20	799	873	1.586	30	1.786	1.928	2.980
								31	1.603	1.800	2.674

4. Gráficas (Nacional e Internacional)

4.1 Por día de la semana (promedio)

N. únicos / Visitas (x 100)

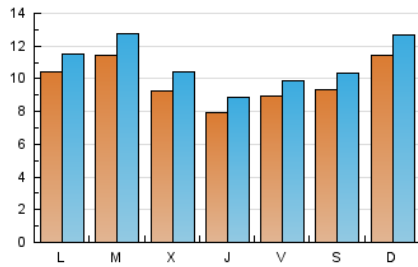

Páginas (x 100)

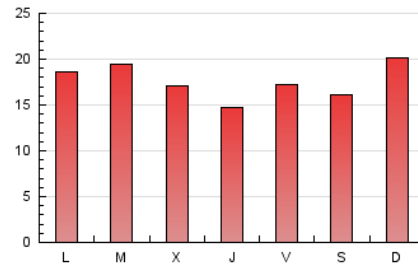

4.2 Por franja horaria (promedio)

Visitas_ (x 1000)



Páginas (x 1000)

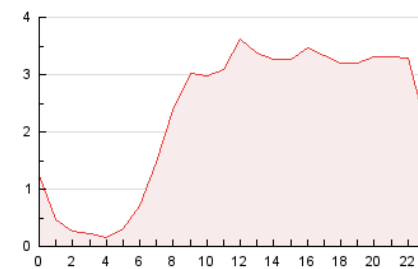

4.3 Por meses

N. únicos / Visitas (x 1000)

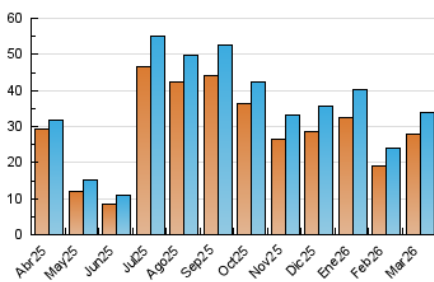

Páginas (x 1000)

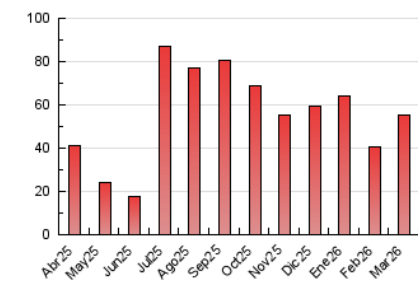



INFORMACION Y CONTROL DE PUBLICACIONES, S.A.

Velázquez, 46, 1ª Drcha - Tel. 91 435 00 32 Fax 91 435 96 05 - 28001 - MADRID
Av. Diagonal 497, 5a planta - Tel 93 439 24 18 Fax 93 419 25 34 - 08029 - BARCELONA

Anexo - Tráfico Nacional

Título: ELNOSTRECIUTAT.COM
URL Primaria: https://www.elnostreiciutat.com
Editor: Mes Ciutat, S.A.
Domicilio: Plaza Pintor Gisbert, 3.
Ciudad: 03801 ALCOY
Teléfono:
Fax:
E-mail:
Clasificación: Noticias e Información
Sub-Clasificación: Noticias globales y actualidad

1. Cifras totales y promedios (Nacional)

MES - AÑO	NAVEGADORES UNICOS	VISITAS	PAGINAS
Marzo - 2026	27.220	33.152	54.309
PROMEDIO DIARIO	972	1.082	1.752
PROMEDIO LUNES-VIERNES	953	1.061	1.732
PROMEDIO SABADO-DOMINGO	1.019	1.136	1.800
PAGINAS / VISITAS	1,62		
DURACION MEDIA VISITAS	0:01:41		
TIEMPO INTERACCIÓN MEDIO	0:00:49		

2. Secciones (Nacional)

	PAGINAS	%
HOME	5.641	10.39 %
RESTO	48.668	89.61 %

3. Por día del mes (Nacional)

Día	N. únicos	Visitas	Páginas	Día	N. únicos	Visitas	Páginas	Día	N. únicos	Visitas	Páginas
1	937	1.042	1.566	11	874	984	1.639	21	687	760	1.173
2	1.181	1.305	2.015	12	1.008	1.078	1.777	22	612	663	1.052
3	1.092	1.231	1.814	13	1.415	1.553	2.775	23	722	818	1.464
4	856	951	1.448	14	1.530	1.705	2.693	24	598	676	1.098
5	649	742	1.185	15	999	1.130	1.780	25	916	1.048	1.910
6	593	670	1.094	16	872	986	1.696	26	797	911	1.699
7	499	556	883	17	1.072	1.177	1.843	27	723	792	1.372
8	593	685	1.131	18	995	1.117	1.775	28	836	940	1.509
9	562	633	1.059	19	636	719	1.107	29	2.478	2.740	4.417
10	1.276	1.415	2.178	20	773	845	1.555	30	1.768	1.908	2.957
								31	1.582	1.777	2.645

4. Gráficas (Nacional)

4.1 Por día de la semana (promedio)

N. únicos / Visitas (x 100)

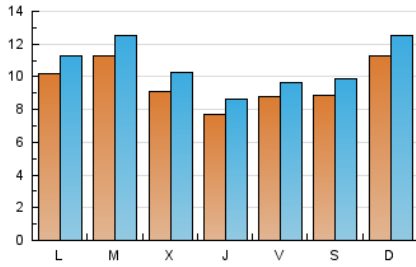

Páginas (x 100)

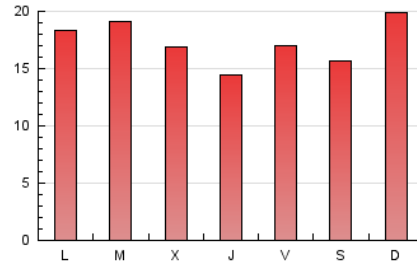

4.2 Por franja horaria (promedio)

Visitas_ (x 1000)

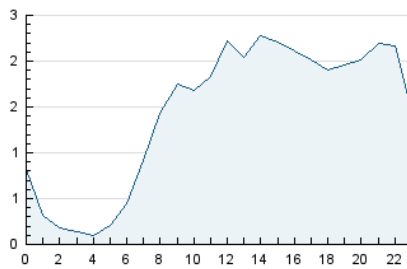

Páginas (x 1000)

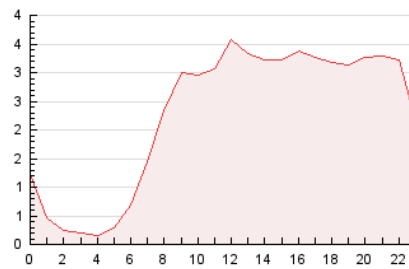

4.3 Por meses

N. únicos / Visitas (x 1000)

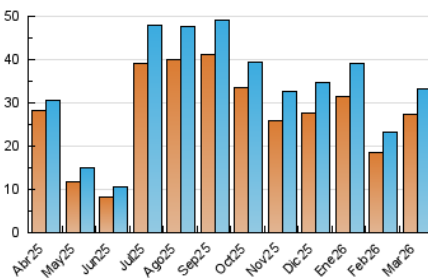

Páginas (x 1000)

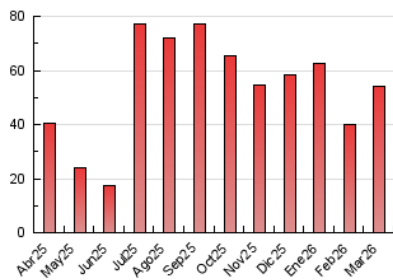

5. Observaciones

Este Medio Electrónico de Comunicación ha sido medido por la herramienta Google Analytics de Google (GA4).

6. Definiciones básicas (Para más información ver Normas Técnicas para el Control de los Medios Electrónicos de Comunicación)

Página Vista:

Conjunto de ficheros enviado a un usuario como resultado de una petición del mismo recibida por el servidor. Cuando la página está formada por varios marcos (frames), el conjunto de los mismos tendrá, a efectos de cómputo, la consideración de una página unitaria.

Visita:

Una secuencia ininterrumpida de páginas servidas a un usuario válido. Si dicho usuario no realiza peticiones de páginas en un periodo de tiempo (30 min) la siguiente petición constituirá el inicio de una nueva visita.

Navegador Único:

Total de combinaciones únicas de una dirección IP y un identificador adicional. Los medios pueden utilizar cookies o el Identificador de Alta de registro.

Duración Página Vista:

Tiempo acumulado en segundos de todas las páginas vistas (en visitas de dos o más páginas vistas), dividido por el número total de páginas vistas.

Duración Visita:

Tiempo en segundos de todas las visitas de dos o más páginas vistas, dividido por el número total de visitas de dos o más páginas vistas.

Tráfico nacional:

Audiencia/difusión correspondiente a España medida en base a los datos de las direcciones IP registradas por el sistema de medición.

7. Opinión

De OJDinteractiva, la división de INFORMACIÓN Y CONTROL DE PUBLICACIONES S.A.:

Hemos examinado la información facilitada por el editor del medio electrónico para el periodo que comprende la presente certificación.

Nuestro examen se ha realizado de acuerdo con las normas y procedimientos establecidos en las Normas Técnicas para el Control de los Medios Electrónicos de Comunicación.

En nuestra opinión, la presente acta presenta razonablemente la difusión/audiencia registrada por este medio electrónico.

ADVERTENCIA:

El trabajo de OJDinteractiva, la división de INFORMACIÓN Y CONTROL DE PUBLICACIONES S.A (INTROL) se limita a la realización de pruebas para la revisión de los datos de recuento suministrados por el editor con la finalidad de expresar una opinión sobre la razonabilidad de dichos datos de acuerdo con las Normas Técnicas para el control de los MEC.

Por tanto, INTROL no acepta responsabilidad alguna por las inexactitudes o errores que puedan existir en los datos de recuento. Tampoco acepta ninguna responsabilidad por la falsedad en los datos de recuento recibidos del editor, ni por otros datos de medición que no están incluidos en el análisis.

Abril - 2026

OJDinteractiva