



INFORMACION Y CONTROL DE PUBLICACIONES, S.A.

Velázquez, 46, 1ª Drcha - Tel. 91 435 00 32 Fax 91 435 96 05 - 28001 - MADRID
Av. Diagonal 497, 5a planta - Tel 93 439 24 18 Fax 93 419 25 34 - 08029 - BARCELONA

Título: EACTIVOS.COM
URL Primaria: https://www.eactivos.com
Editor: Activos Concursales, S.L.
Domicilio: Paseo Alameda 46, 1ª-1ª
Ciudad: 46023 VALENCIA
Teléfono:
Fax:
E-mail:
Clasificación: Clasificados, subastas
Sub-Clasificación: --



1. Cifras totales y promedios (Nacional e Internacional)

MES - AÑO	NAVEGADORES UNICOS	VISITAS	PAGINAS
Noviembre - 2025	16.649	37.188	146.274
PROMEDIO DIARIO	953	1.254	4.876
PROMEDIO LUNES-VIERNES	1.143	1.514	5.798
PROMEDIO SABADO-DOMINGO	574	734	3.032
PAGINAS / VISITAS	3,89		
DURACION MEDIA VISITAS	0:04:48		
TIEMPO INTERACCIÓN MEDIO	0:04:08		

2. Secciones (Nacional e Internacional)

	PAGINAS	%
HOME	17.006	11.63 %
RESTO	129.268	88.37 %

3. Por día del mes (Nacional e Internacional)

Día	N. únicos	Visitas	Páginas	Día	N. únicos	Visitas	Páginas	Día	N. únicos	Visitas	Páginas
1	690	897	3.230	11	1.376	1.769	6.009	21	1.152	1.424	4.899
2	761	1.030	4.284	12	971	1.327	5.090	22	487	608	2.449
3	1.295	1.825	7.335	13	1.085	1.464	6.413	23	493	601	2.732
4	1.548	2.140	7.410	14	1.039	1.359	5.220	24	1.065	1.345	5.421
5	1.172	1.535	5.691	15	576	736	3.162	25	1.253	1.634	5.744
6	923	1.283	4.924	16	606	789	3.452	26	1.215	1.607	5.998
7	1.074	1.457	5.585	17	1.135	1.588	7.629	27	986	1.362	5.511
8	524	661	2.629	18	1.485	1.891	7.210	28	1.105	1.413	4.999
9	467	591	2.464	19	1.034	1.387	5.626	29	558	693	2.577
10	1.005	1.267	4.642	20	932	1.196	4.597	30	574	730	3.342

4. Gráficas (Nacional e Internacional)

4.1 Por día de la semana (promedio)

N. únicos / Visitas (x 100)

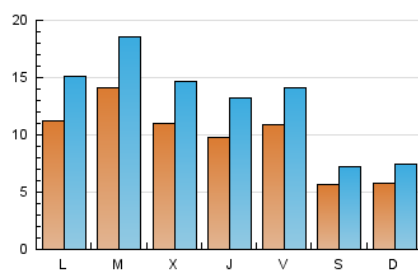

Páginas (x 100)

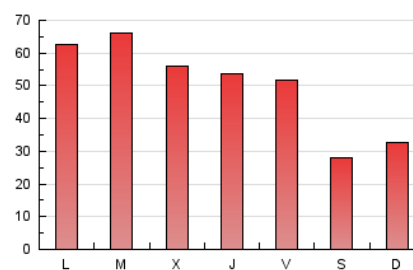

4.2 Por franja horaria (promedio)

Visitas_ (x 1000)

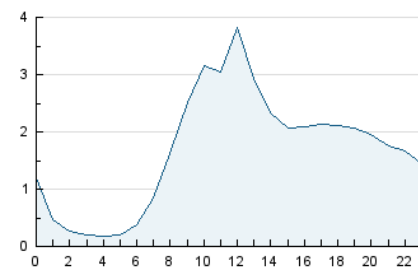

Páginas (x 1000)

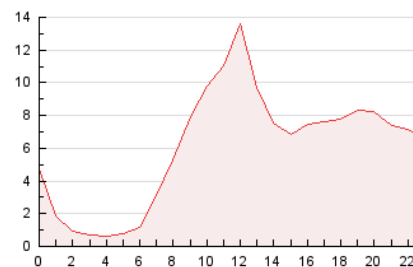

4.3 Por meses

N. únicos / Visitas (x 1000)

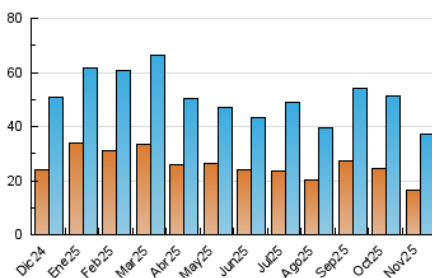

Páginas (x 1000)

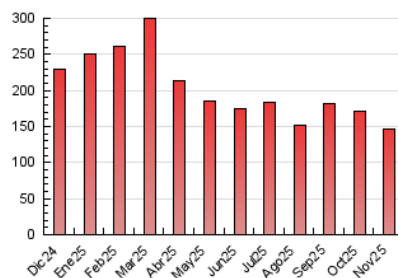



INFORMACION Y CONTROL DE PUBLICACIONES, S.A.

Velázquez, 46, 1ª Drcha - Tel. 91 435 00 32 Fax 91 435 96 05 - 28001 - MADRID
Av. Diagonal 497, 5a planta - Tel 93 439 24 18 Fax 93 419 25 34 - 08029 - BARCELONA

Anexo - Tráfico Nacional

Título: EACTIVOS.COM
URL Primaria: https://www.eactivos.com
Editor: Activos Concursales, S.L.
Domicilio: Paseo Alameda 46, 1º-1ª
Ciudad: 46023 VALENCIA
Teléfono:
Fax:
E-mail:
Clasificación: Clasificados, subastas
Sub-Clasificación: --



1. Cifras totales y promedios (Nacional)

MES - AÑO	NAVEGADORES UNICOS	VISITAS	PAGINAS
Noviembre - 2025	15.204	35.010	137.771
PROMEDIO DIARIO	890	1.181	4.592
PROMEDIO LUNES-VIERNES	1.072	1.431	5.486
PROMEDIO SABADO-DOMINGO	527	680	2.805
PAGINAS / VISITAS	3,89		
DURACION MEDIA VISITAS	0:04:53		
TIEMPO INTERACCIÓN MEDIO	0:04:15		

2. Secciones (Nacional)

	PAGINAS	%
HOME	16.365	11.88 %
RESTO	121.406	88.12 %

3. Por día del mes (Nacional)

Día	N. únicos	Visitas	Páginas	Día	N. únicos	Visitas	Páginas	Día	N. únicos	Visitas	Páginas
1	643	842	3.066	11	1.271	1.647	5.679	21	1.097	1.361	4.740
2	682	938	3.657	12	920	1.267	4.858	22	460	574	2.349
3	1.236	1.746	7.044	13	1.018	1.387	6.131	23	455	561	2.555
4	1.470	2.037	7.074	14	984	1.296	5.037	24	1.002	1.276	5.257
5	1.103	1.457	5.387	15	532	687	2.984	25	1.163	1.532	5.507
6	868	1.210	4.594	16	544	715	3.086	26	1.119	1.505	5.801
7	1.020	1.380	5.248	17	1.050	1.486	6.736	27	930	1.295	5.288
8	483	614	2.419	18	1.390	1.788	6.544	28	1.036	1.334	4.741
9	432	549	2.361	19	956	1.300	5.238	29	505	632	2.390
10	957	1.206	4.484	20	849	1.108	4.336	30	538	687	3.180

4. Gráficas (Nacional)

4.1 Por día de la semana (promedio)

N. únicos / Visitas (x 100)

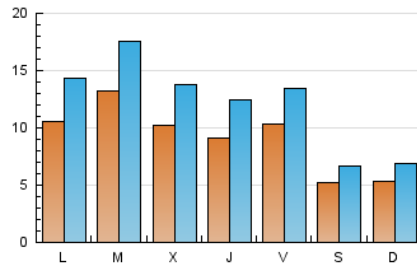

Páginas (x 100)

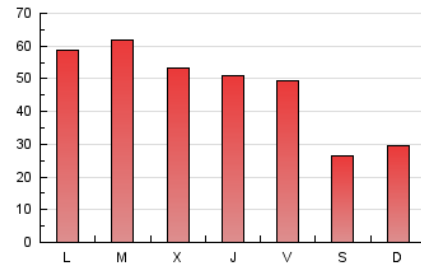

4.2 Por franja horaria (promedio)

Visitas_ (x 1000)

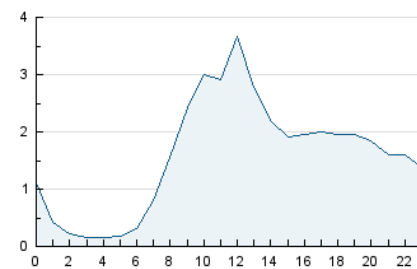

Páginas (x 1000)

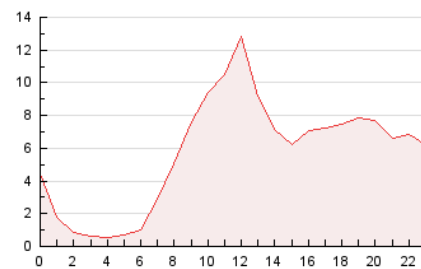

4.3 Por meses

N. únicos / Visitas (x 1000)

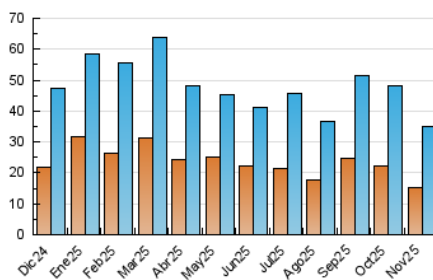

Páginas (x 1000)

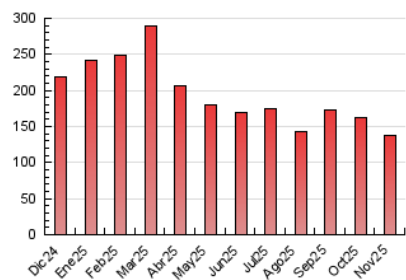

5. Observaciones

Este Medio Electrónico de Comunicación ha sido medido por la herramienta Google Analytics de Google (GA4).

6. Definiciones básicas (Para más información ver Normas Técnicas para el Control de los Medios Electrónicos de Comunicación)

Página Vista:

Conjunto de ficheros enviado a un usuario como resultado de una petición del mismo recibida por el servidor. Cuando la página está formada por varios marcos (frames), el conjunto de los mismos tendrá, a efectos de cómputo, la consideración de una página unitaria.

Visita:

Una secuencia ininterrumpida de páginas servidas a un usuario válido. Si dicho usuario no realiza peticiones de páginas en un periodo de tiempo (30 min) la siguiente petición constituirá el inicio de una nueva visita.

Navegador Único:

Total de combinaciones únicas de una dirección IP y un identificador adicional. Los medios pueden utilizar cookies o el Identificador de Alta de registro.

Duración Página Vista:

Tiempo acumulado en segundos de todas las páginas vistas (en visitas de dos o más páginas vistas), dividido por el número total de páginas vistas.

Duración Visita:

Tiempo en segundos de todas las visitas de dos o más páginas vistas, dividido por el número total de visitas de dos o más páginas vistas.

Tráfico nacional:

Audiencia/difusión correspondiente a España medida en base a los datos de las direcciones IP registradas por el sistema de medición.

7. Opinión

De OJDinteractiva, la división de INFORMACIÓN Y CONTROL DE PUBLICACIONES S.A.:

Hemos examinado la información facilitada por el editor del medio electrónico para el periodo que comprende la presente certificación.

Nuestro examen se ha realizado de acuerdo con las normas y procedimientos establecidos en las Normas Técnicas para el Control de los Medios Electrónicos de Comunicación.

En nuestra opinión, la presente acta presenta razonablemente la difusión/audiencia registrada por este medio electrónico.

ADVERTENCIA:

El trabajo de OJDinteractiva, la división de INFORMACIÓN Y CONTROL DE PUBLICACIONES S.A (INTROL) se limita a la realización de pruebas para la revisión de los datos de recuento suministrados por el editor con la finalidad de expresar una opinión sobre la razonabilidad de dichos datos de acuerdo con las Normas Técnicas para el control de los MEC.

Por tanto, INTROL no acepta responsabilidad alguna por las inexactitudes o errores que puedan existir en los datos de recuento. Tampoco acepta ninguna responsabilidad por la falsedad en los datos de recuento recibidos del editor, ni por otros datos de medición que no están incluidos en el análisis.

Diciembre - 2025

OJDinteractiva