



INFORMACION Y CONTROL DE PUBLICACIONES, S.A.

Velázquez, 46, 1ª Drcha - Tel. 91 435 00 32 Fax 91 435 96 05 - 28001 - MADRID
Av. Diagonal 497, 5a planta - Tel 93 439 24 18 Fax 93 419 25 34 - 08029 - BARCELONA

Título: EACTIVOS.COM
URL Primaria: https://www.eactivos.com
Editor: Activos Concursales, S.L.
Domicilio: Paseo Alameda 46, 1º-1ª
Ciudad: 46023 VALENCIA
Teléfono:
Fax:
E-mail:
Clasificación: Clasificados, subastas
Sub-Clasificación: --



1. Cifras totales y promedios (Nacional e Internacional)

MES - AÑO	NAVEGADORES UNICOS	VISITAS	PAGINAS
Mayo - 2024	28.983	54.584	202.088
PROMEDIO DIARIO	1.413	1.761	6.519
PROMEDIO LUNES-VIERNES	1.670	2.084	7.750
PROMEDIO SABADO-DOMINGO	676	833	2.979
PAGINAS / VISITAS	3,70		
DURACION MEDIA VISITAS	0:04:20		
TIEMPO INTERACCIÓN MEDIO	0:03:35		

2. Secciones (Nacional e Internacional)

	PAGINAS	%
HOME	25.514	12.63 %
RESTO	176.574	87.37 %

3. Por día del mes (Nacional e Internacional)

Día	N. únicos	Visitas	Páginas	Día	N. únicos	Visitas	Páginas	Día	N. únicos	Visitas	Páginas
1	879	1.022	3.840	11	728	886	2.914	21	2.114	2.606	8.938
2	1.421	1.689	6.105	12	762	913	3.276	22	1.472	1.943	6.854
3	1.101	1.339	5.209	13	1.148	1.532	6.084	23	1.779	2.295	8.398
4	682	816	3.121	14	1.655	2.121	9.352	24	1.229	1.639	6.586
5	735	881	3.315	15	2.270	2.980	11.119	25	558	703	2.704
6	1.289	1.673	6.635	16	4.629	5.133	20.626	26	648	847	3.197
7	2.204	2.759	10.028	17	1.241	1.567	5.588	27	2.209	2.757	9.284
8	1.467	1.906	7.162	18	631	768	2.508	28	2.167	2.721	8.960
9	1.526	1.920	6.743	19	667	847	2.796	29	1.104	1.480	5.965
10	1.070	1.340	5.273	20	1.843	2.194	8.784	30	1.509	1.934	6.487
								31	1.074	1.373	4.237

4. Gráficas (Nacional e Internacional)

4.1 Por día de la semana (promedio)

N. únicos / Visitas (x 100)

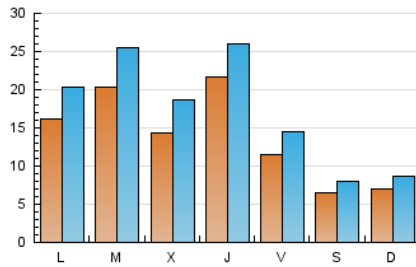

Páginas (x 100)

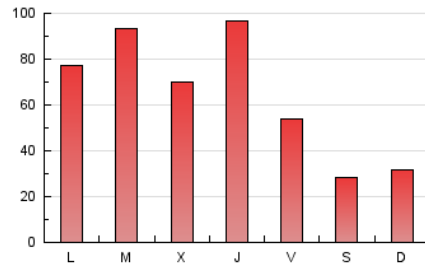

4.2 Por franja horaria (promedio)

Visitas_ (x 1000)

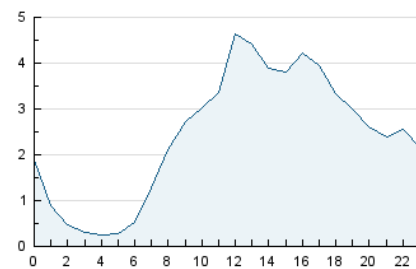

Páginas (x 1000)

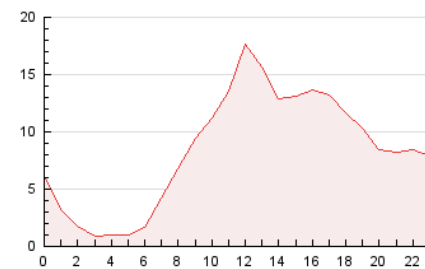

4.3 Por meses

N. únicos / Visitas (x 1000)

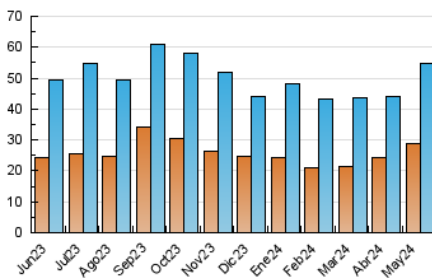

Páginas (x 1000)

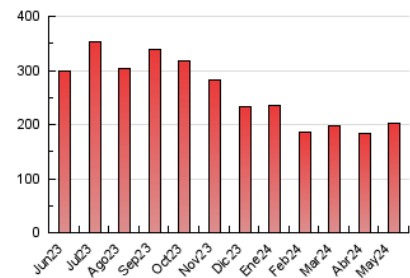



INFORMACION Y CONTROL DE PUBLICACIONES, S.A.

Velázquez, 46, 1ª Drcha - Tel. 91 435 00 32 Fax 91 435 96 05 - 28001 - MADRID
Av. Diagonal 497, 5a planta - Tel 93 439 24 18 Fax 93 419 25 34 - 08029 - BARCELONA

Anexo - Tráfico Nacional

Título: EACTIVOS.COM
URL Primaria: https://www.eactivos.com
Editor: Activos Concursales, S.L.
Domicilio: Paseo Alameda 46, 1º-1ª
Ciudad: 46023 VALENCIA
Teléfono:
Fax:
E-mail:
Clasificación: Clasificados, subastas
Sub-Clasificación: --



1. Cifras totales y promedios (Nacional)

MES - AÑO	NAVEGADORES UNICOS	VISITAS	PAGINAS
Mayo - 2024	26.124	50.751	192.625
PROMEDIO DIARIO	1.303	1.637	6.214
PROMEDIO LUNES-VIERNES	1.538	1.937	7.389
PROMEDIO SABADO-DOMINGO	626	776	2.834
PAGINAS / VISITAS	3,80		
DURACION MEDIA VISITAS	0:04:25		
TIEMPO INTERACCIÓN MEDIO	0:03:50		

2. Secciones (Nacional)

	PAGINAS	%
HOME	24.663	12.80 %
RESTO	167.962	87.20 %

3. Por día del mes (Nacional)

Día	N. únicos	Visitas	Páginas	Día	N. únicos	Visitas	Páginas	Día	N. únicos	Visitas	Páginas
1	840	975	3.674	11	649	794	2.715	21	1.910	2.396	8.554
2	1.256	1.518	5.820	12	711	861	3.158	22	1.347	1.809	6.561
3	1.036	1.268	4.973	13	1.078	1.454	5.839	23	1.569	2.064	7.922
4	633	766	2.981	14	1.582	2.030	8.984	24	1.128	1.522	6.267
5	701	839	3.124	15	2.148	2.811	10.803	25	510	653	2.580
6	1.139	1.500	6.055	16	4.512	5.013	20.292	26	594	789	3.053
7	2.090	2.626	9.562	17	1.167	1.484	5.341	27	1.886	2.404	8.548
8	1.408	1.840	6.921	18	582	713	2.402	28	1.923	2.447	8.374
9	1.439	1.819	6.454	19	625	791	2.658	29	988	1.344	5.573
10	987	1.245	4.965	20	1.757	2.097	8.567	30	1.288	1.688	5.983
								31	898	1.191	3.922

4. Gráficas (Nacional)

4.1 Por día de la semana (promedio)

N. únicos / Visitas (x 100)

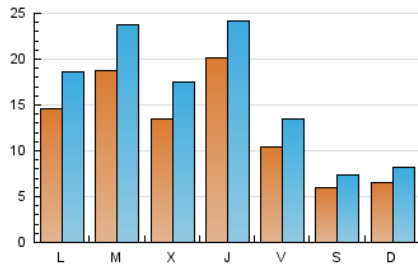

Páginas (x 100)

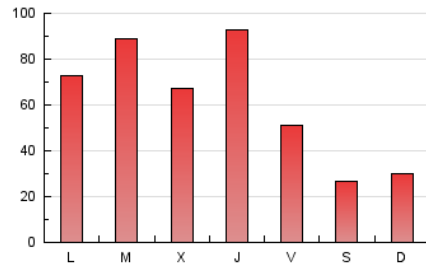

4.2 Por franja horaria (promedio)

Visitas_ (x 1000)

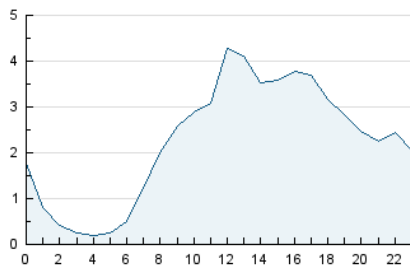

Páginas (x 1000)

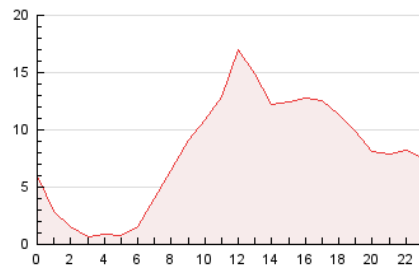

4.3 Por meses

N. únicos / Visitas (x 1000)

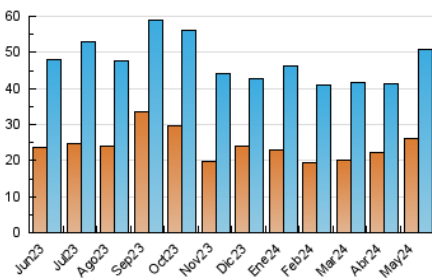

Páginas (x 1000)

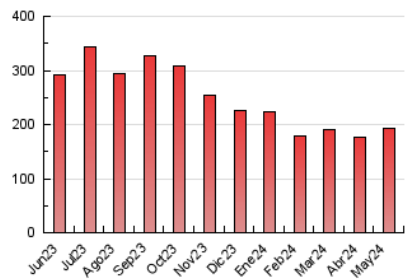

5. Observaciones

Este Medio Electrónico de Comunicación ha sido medido por la herramienta Google Analytics de Google (GA4)

6. Definiciones básicas (Para más información ver Normas Técnicas para el Control de los Medios Electrónicos de Comunicación)

Página Vista:

Conjunto de ficheros enviado a un usuario como resultado de una petición del mismo recibida por el servidor. Cuando la página está formada por varios marcos (frames), el conjunto de los mismos tendrá, a efectos de cómputo, la consideración de una página unitaria.

Visita:

Una secuencia ininterrumpida de páginas servidas a un usuario válido. Si dicho usuario no realiza peticiones de páginas en un periodo de tiempo (30 min) la siguiente petición constituirá el inicio de una nueva visita.

Navegador Único:

Total de combinaciones únicas de una dirección IP y un identificador adicional. Los medios pueden utilizar cookies o el Identificador de Alta de registro.

Duración Página Vista:

Tiempo acumulado en segundos de todas las páginas vistas (en visitas de dos o más páginas vistas), dividido por el número total de páginas vistas.

Duración Visita:

Tiempo en segundos de todas las visitas de dos o más páginas vistas, dividido por el número total de visitas de dos o más páginas vistas.

Tráfico nacional:

Audiencia/difusión correspondiente a España medida en base a los datos de las direcciones IP registradas por el sistema de medición.

7. Opinión

De OJDinteractiva, la división de INFORMACIÓN Y CONTROL DE PUBLICACIONES S.A.:

Hemos examinado la información facilitada por el editor del medio electrónico para el periodo que comprende la presente certificación.

Nuestro examen se ha realizado de acuerdo con las normas y procedimientos establecidos en las Normas Técnicas para el Control de los Medios Electrónicos de Comunicación.

En nuestra opinión, la presente acta presenta razonablemente la difusión/audiencia registrada por este medio electrónico.

ADVERTENCIA:

El trabajo de OJDinteractiva, la división de INFORMACIÓN Y CONTROL DE PUBLICACIONES S.A (INTROL) se limita a la realización de pruebas para la revisión de los datos de recuento suministrados por el editor con la finalidad de expresar una opinión sobre la razonabilidad de dichos datos de acuerdo con las Normas Técnicas para el control de los MEC.

Por tanto, INTROL no acepta responsabilidad alguna por las inexactitudes o errores que puedan existir en los datos de recuento. Tampoco acepta ninguna responsabilidad por la falsedad en los datos de recuento recibidos del editor, ni por otros datos de medición que no están incluidos en el análisis.

Junio - 2024

OJDinteractiva