



INFORMACION Y CONTROL DE PUBLICACIONES, S.A.

Velázquez, 46, 1º Drcha - Tel. 91 435 00 32 Fax 91 435 96 05 - 28001 - MADRID
Av. Diagonal 497, 5a planta - Tel 93 439 24 18 Fax 93 419 25 34 - 08029 - BARCELONA

Título: VIVELASFALLAS.ES
URL Primaria: https://www.vivelasfallas.es
Editor: Vive las Fallas, S.L.
Domicilio: Calle Ciudad de Eibar, 4
Ciudad: 46988 PATERNA
Teléfono:
Fax:
E-mail:
Clasificación: Noticias e Información
Sub-Clasificación: Noticias de interés especial



1. Cifras totales y promedios (Nacional e Internacional)

MES - AÑO	NAVEGADORES UNICOS	VISITAS	PAGINAS
Octubre - 2022	3.278	3.591	4.387
PROMEDIO DIARIO	112	116	142
PROMEDIO LUNES-VIERNES	108	111	137
PROMEDIO SABADO-DOMINGO	120	125	152
PAGINAS / VISITAS	1,22		
DURACION MEDIA VISITAS	0:00:29		
DURACION MEDIA PAGINAS	0:02:13		

2. Secciones (Nacional e Internacional)

	PAGINAS	%
HOME	173	3.94 %
RESTO	4.214	96.06 %

3. Por día del mes (Nacional e Internacional)

Día	N. únicos	Visitas	Páginas	Día	N. únicos	Visitas	Páginas	Día	N. únicos	Visitas	Páginas
1	163	173	209	11	74	75	109	21	142	150	187
2	148	159	197	12	84	84	109	22	141	146	176
3	101	103	129	13	91	94	109	23	158	166	182
4	114	116	136	14	91	93	105	24	121	123	148
5	87	87	104	15	110	112	141	25	119	123	146
6	102	104	132	16	95	99	125	26	96	103	121
7	101	106	132	17	91	91	113	27	99	100	125
8	85	87	99	18	177	184	226	28	79	82	101
9	141	145	178	19	157	166	204	29	69	71	98
10	100	101	128	20	154	163	200	30	88	94	111
								31	90	91	107

4. Gráficas (Nacional e Internacional)

4.1 Por día de la semana (promedio)

N. únicos / Visitas (x 100)

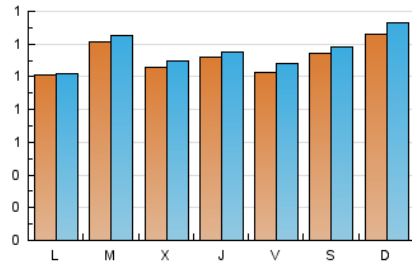

Páginas (x 100)

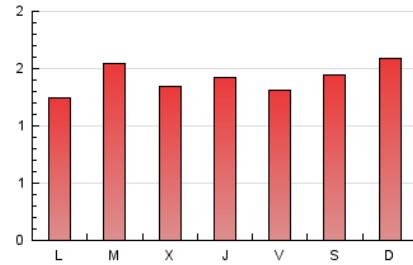

4.2 Por franja horaria (promedio)

Visitas (x 1000)



Páginas (x 1000)

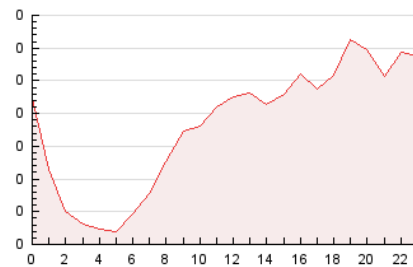

4.3 Por meses

N. únicos / Visitas (x 1000)

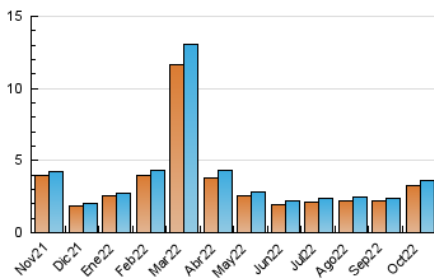

Páginas (x 1000)

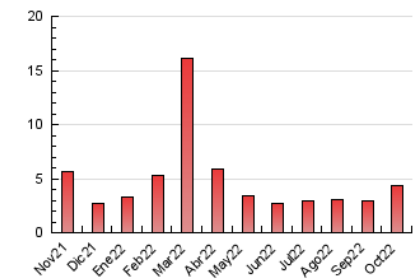



INFORMACION Y CONTROL DE PUBLICACIONES, S.A.

Velázquez, 46, 1º Drcha - Tel. 91 435 00 32 Fax 91 435 96 05 - 28001 - MADRID
 Av. Diagonal 497, 5a planta - Tel 93 439 24 18 Fax 93 419 25 34 - 08029 - BARCELONA

Anexo - Tráfico Nacional

Título: VIVELASFALLAS.ES
URL Primaria: https://www.vivelasfallas.es
Editor: Vive las Fallas, S.L.
Domicilio: Calle Ciudad de Eibar, 4
Ciudad: 46988 PATERNA
Teléfono:
Fax:
E-mail:
Clasificación: Noticias e Información
Sub-Clasificación: Noticias de interés especial



1. Cifras totales y promedios (Nacional)

MES - AÑO	NAVEGADORES UNICOS	VISITAS	PAGINAS
Octubre - 2022	3.073	3.376	4.151
PROMEDIO DIARIO	105	109	134
PROMEDIO LUNES-VIERNES	101	104	128
PROMEDIO SABADO-DOMINGO	114	119	146
PAGINAS / VISITAS	1,23		
DURACION MEDIA VISITAS	0:00:31		
DURACION MEDIA PAGINAS	0:02:15		

2. Secciones (Nacional)

	PAGINAS	%
HOME	138	3.32 %
RESTO	4.013	96.68 %

3. Por día del mes (Nacional)

Día	N. únicos	Visitas	Páginas	Día	N. únicos	Visitas	Páginas	Día	N. únicos	Visitas	Páginas
1	156	166	202	11	65	66	100	21	135	143	180
2	142	153	190	12	72	72	94	22	139	144	174
3	97	99	125	13	79	82	96	23	153	161	177
4	107	109	128	14	79	81	93	24	115	117	141
5	79	79	96	15	101	103	132	25	114	118	140
6	98	100	128	16	90	94	120	26	94	101	119
7	96	101	127	17	77	77	94	27	93	93	118
8	81	83	95	18	167	174	216	28	78	81	100
9	138	142	175	19	148	157	190	29	63	65	91
10	90	91	118	20	147	156	191	30	80	82	99
								31	85	86	102

4. Gráficas (Nacional)

4.1 Por día de la semana (promedio)

N. únicos / Visitas (x 100)

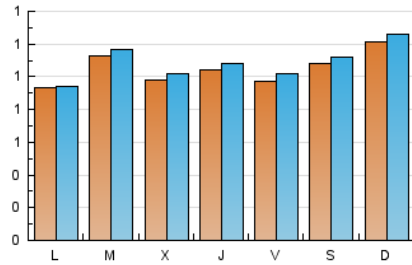

Páginas (x 100)

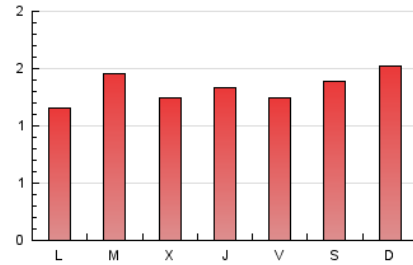

4.2 Por franja horaria (promedio)

Visitas (x 1000)



Páginas (x 1000)

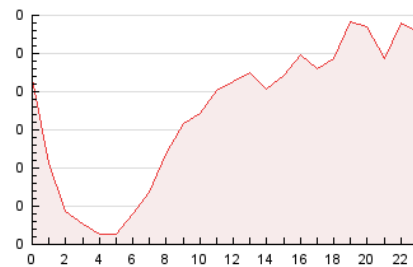

4.3 Por meses

N. únicos / Visitas (x 1000)

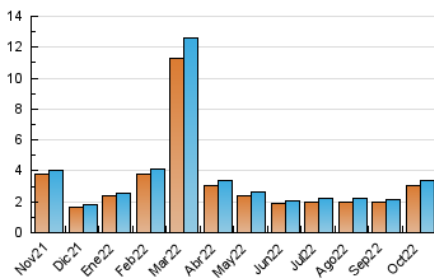

Páginas (x 1000)

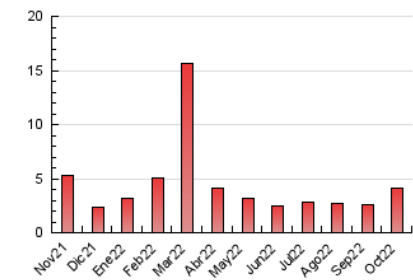

5. Observaciones

Este Medio Electrónico de Comunicación ha sido medido por la herramienta Google Analytics de Google (Universal Analytics)

6. Definiciones básicas (Para más información ver Normas Técnicas para el Control de los Medios Electrónicos de Comunicación)

Página Vista:

Conjunto de ficheros enviado a un usuario como resultado de una petición del mismo recibida por el servidor. Cuando la página está formada por varios marcos (frames), el conjunto de los mismos tendrá, a efectos de cómputo, la consideración de una página unitaria.

Visita:

Una secuencia ininterrumpida de páginas servidas a un usuario válido. Si dicho usuario no realiza peticiones de páginas en un periodo de tiempo (30 min) la siguiente petición constituirá el inicio de una nueva visita.

Navegador Único:

Total de combinaciones únicas de una dirección IP y un identificador adicional. Los medios pueden utilizar cookies o el Identificador de Alta de registro.

Duración Página Vista:

Tiempo acumulado en segundos de todas las páginas vistas (en visitas de dos o más páginas vistas), dividido por el número total de páginas vistas.

Duración Visita:

Tiempo en segundos de todas las visitas de dos o más páginas vistas, dividido por el número total de visitas de dos o más páginas vistas.

Tráfico nacional:

Audiencia/difusión correspondiente a España medida en base a los datos de las direcciones IP registradas por el sistema de medición.

7. Opinión

De OJDinteractiva, la división de INFORMACIÓN Y CONTROL DE PUBLICACIONES S.A.:

Hemos examinado la información facilitada por el editor del medio electrónico para el periodo que comprende la presente certificación.

Nuestro examen se ha realizado de acuerdo con las normas y procedimientos establecidos en las Normas Técnicas para el Control de los Medios Electrónicos de Comunicación.

En nuestra opinión, la presente acta presenta razonablemente la difusión/audiencia registrada por este medio electrónico.

ADVERTENCIA:

El trabajo de OJDinteractiva, la división de INFORMACIÓN Y CONTROL DE PUBLICACIONES S.A (INTROL) se limita a la realización de pruebas para la revisión de los datos de recuento suministrados por el editor con la finalidad de expresar una opinión sobre la razonabilidad de dichos datos de acuerdo con las Normas Técnicas para el control de los MEC. Por tanto, INTROL no acepta responsabilidad alguna por las inexactitudes o errores que puedan existir en los datos de recuento. Tampoco acepta ninguna responsabilidad por la falsedad en los datos de recuento recibidos del editor, ni por otros datos de medición que no están incluidos en el análisis.

Noviembre - 2022

OJDinteractiva