



INFORMACION Y CONTROL DE PUBLICACIONES, S.A.

Velázquez, 46, 1º Drcha - Tel. 91 435 00 32 Fax 91 435 96 05 - 28001 - MADRID
Av. Diagonal 497, 5a planta - Tel 93 439 24 18 Fax 93 419 25 34 - 08029 - BARCELONA

Título: VIVELASFALLAS.ES
URL Primaria: https://www.vivelasfallas.es
Editor: Vive las Fallas, S.L.
Domicilio: Calle Ciudad de Eibar, 4
Ciudad: 46988 PATERNA
Teléfono:
Fax:
E-mail:
Clasificación: Noticias e Información
Sub-Clasificación: Noticias de interés especial



1. Cifras totales y promedios (Nacional e Internacional)

MES - AÑO	NAVEGADORES UNICOS	VISITAS	PAGINAS
Octubre - 2021	3.505	3.920	5.034
PROMEDIO DIARIO	121	126	162
PROMEDIO LUNES-VIERNES	120	125	165
PROMEDIO SABADO-DOMINGO	124	129	158
PAGINAS / VISITAS	1,28		
DURACION MEDIA VISITAS	0:00:34		
DURACION MEDIA PAGINAS	0:02:01		

2. Secciones (Nacional e Internacional)

	PAGINAS	%
HOME	206	4.09 %
RESTO	4.828	95.91 %

3. Por día del mes (Nacional e Internacional)

Día	N. únicos	Visitas	Páginas	Día	N. únicos	Visitas	Páginas	Día	N. únicos	Visitas	Páginas
1	86	89	96	11	69	70	84	21	79	80	98
2	158	163	194	12	78	81	102	22	74	80	177
3	275	287	344	13	333	339	454	23	80	83	108
4	144	149	177	14	203	207	259	24	89	91	114
5	145	148	200	15	180	185	247	25	76	77	93
6	195	222	317	16	114	120	148	26	87	90	107
7	143	153	195	17	133	136	176	27	93	105	128
8	105	108	145	18	98	104	117	28	94	103	126
9	146	153	182	19	98	101	129	29	64	67	85
10	75	79	100	20	75	76	121	30	92	94	116
								31	77	80	95

4. Gráficas (Nacional e Internacional)

4.1 Por día de la semana (promedio)

N. únicos / Visitas (x 100)

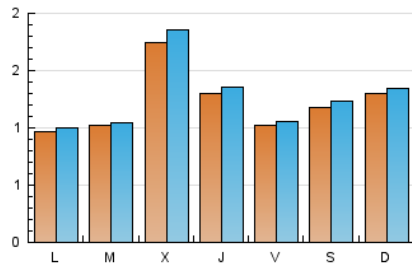

Páginas (x 100)

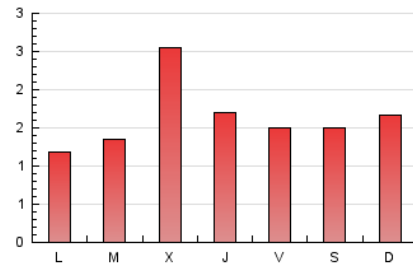

4.2 Por franja horaria (promedio)

Visitas (x 1000)



Páginas (x 1000)

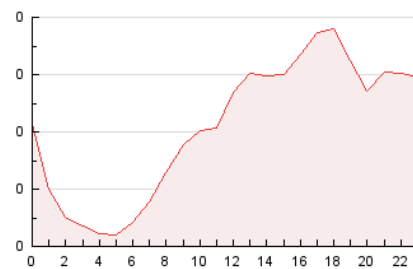

4.3 Por meses

N. únicos / Visitas (x 1000)

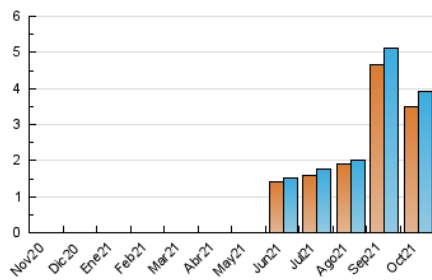

Páginas (x 1000)

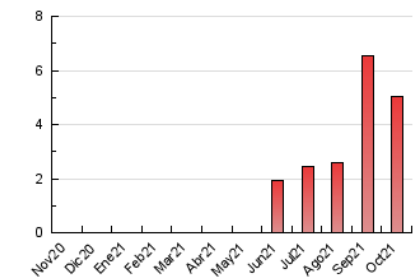



INFORMACION Y CONTROL DE PUBLICACIONES, S.A.

Velázquez, 46, 1º Drcha - Tel. 91 435 00 32 Fax 91 435 96 05 - 28001 - MADRID
Av. Diagonal 497, 5a planta - Tel 93 439 24 18 Fax 93 419 25 34 - 08029 - BARCELONA

Anexo - Tráfico Nacional

Título: VIVELASFALLAS.ES
URL Primaria: https://www.vivelasfallas.es
Editor: Vive las Fallas, S.L.
Domicilio: Calle Ciudad de Eibar, 4
Ciudad: 46988 PATERNA
Teléfono:
Fax:
E-mail:
Clasificación: Noticias e Información
Sub-Clasificación: Noticias de interés especial



1. Cifras totales y promedios (Nacional)

MES - AÑO	NAVEGADORES UNICOS	VISITAS	PAGINAS
Octubre - 2021	3.242	3.655	4.761
PROMEDIO DIARIO	113	118	154
PROMEDIO LUNES-VIERNES	110	115	154
PROMEDIO SABADO-DOMINGO	119	123	152
PAGINAS / VISITAS	1,30		
DURACION MEDIA VISITAS	0:00:37		
DURACION MEDIA PAGINAS	0:02:02		

2. Secciones (Nacional)

	PAGINAS	%
HOME	177	3.72 %
RESTO	4.584	96.28 %

3. Por día del mes (Nacional)

Día	N. únicos	Visitas	Páginas	Día	N. únicos	Visitas	Páginas	Día	N. únicos	Visitas	Páginas
1	81	84	91	11	62	63	77	21	74	75	93
2	157	162	192	12	75	78	99	22	66	72	169
3	269	281	337	13	317	323	437	23	76	79	104
4	138	143	171	14	189	193	245	24	82	84	107
5	137	140	192	15	118	123	185	25	66	67	83
6	185	212	307	16	107	113	141	26	85	88	105
7	137	147	189	17	129	132	170	27	84	96	119
8	101	104	141	18	87	92	105	28	85	94	117
9	137	144	172	19	89	92	120	29	62	65	83
10	75	79	100	20	69	70	113	30	83	85	107
								31	72	75	90

4. Gráficas (Nacional)

4.1 Por día de la semana (promedio)

N. únicos / Visitas (x 100)

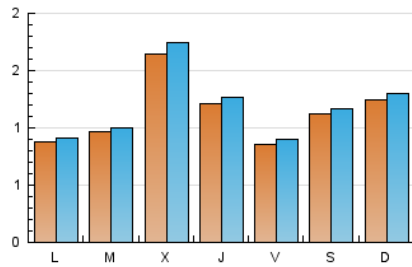

Páginas (x 100)

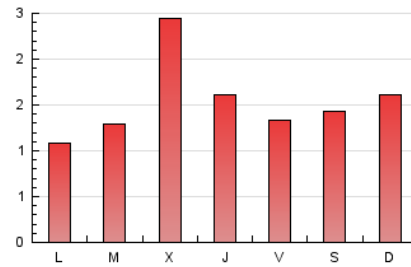

4.2 Por franja horaria (promedio)

Visitas_ (x 1000)



Páginas (x 1000)

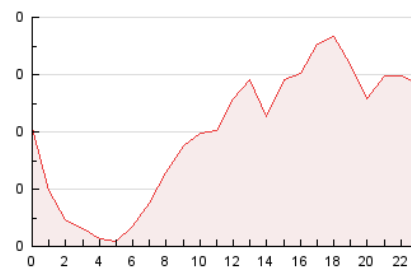

4.3 Por meses

N. únicos / Visitas (x 1000)

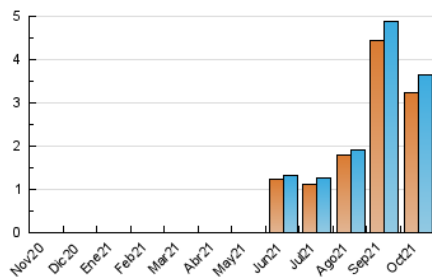

Páginas (x 1000)

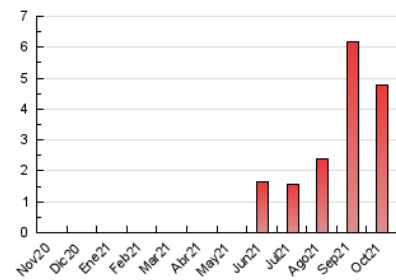

5. Observaciones

Este Medio Electrónico de Comunicación ha sido medido por la herramienta Google Analytics de Google

6. Definiciones básicas (Para más información ver Normas Técnicas para el Control de los Medios Electrónicos de Comunicación)

Página Vista:

Conjunto de ficheros enviado a un usuario como resultado de una petición del mismo recibida por el servidor. Cuando la página está formada por varios marcos (frames), el conjunto de los mismos tendrá, a efectos de cómputo, la consideración de una página unitaria.

Visita:

Una secuencia ininterrumpida de páginas servidas a un usuario válido. Si dicho usuario no realiza peticiones de páginas en un periodo de tiempo (30 min) la siguiente petición constituirá el inicio de una nueva visita.

Navegador Único:

Total de combinaciones únicas de una dirección IP y un identificador adicional. Los medios pueden utilizar cookies o el Identificador de Alta de registro.

Duración Página Vista:

Tiempo acumulado en segundos de todas las páginas vistas (en visitas de dos o más páginas vistas), dividido por el número total de páginas vistas.

Duración Visita:

Tiempo en segundos de todas las visitas de dos o más páginas vistas, dividido por el número total de visitas de dos o más páginas vistas.

Tráfico nacional:

Audiencia/difusión correspondiente a España medida en base a los datos de las direcciones IP registradas por el sistema de medición.

7. Opinión

De OJDinteractiva, la división de INFORMACIÓN Y CONTROL DE PUBLICACIONES S.A.:

Hemos examinado la información facilitada por el editor del medio electrónico para el periodo que comprende la presente certificación.

Nuestro examen se ha realizado de acuerdo con las normas y procedimientos establecidos en las Normas Técnicas para el Control de los Medios Electrónicos de Comunicación.

En nuestra opinión, la presente acta presenta razonablemente la difusión/audiencia registrada por este medio electrónico.

ADVERTENCIA:

El trabajo de OJDinteractiva, la división de INFORMACIÓN Y CONTROL DE PUBLICACIONES S.A (INTROL) se limita a la realización de pruebas para la revisión de los datos de recuento suministrados por el editor con la finalidad de expresar una opinión sobre la razonabilidad de dichos datos de acuerdo con las Normas Técnicas para el control de los MEC. Por tanto, INTROL no acepta responsabilidad alguna por las inexactitudes o errores que puedan existir en los datos de recuento. Tampoco acepta ninguna responsabilidad por la falsedad en los datos de recuento recibidos del editor, ni por otros datos de medición que no están incluidos en el análisis.

Noviembre - 2021

OJDinteractiva