



INFORMACION Y CONTROL DE PUBLICACIONES, S.A.

Velázquez, 46, 1º Drcha - Tel. 91 435 00 32 Fax 91 435 96 05 - 28001 - MADRID
Av. Diagonal 497, 5a planta - Tel 93 439 24 18 Fax 93 419 25 34 - 08029 - BARCELONA

Título: CADENADESUMINISTRO.ES
URL Primaria: https://www.cadenadesuministro.es
Editor: Cadesum Digital, SL
Domicilio: Avda.Machupichu 43, 311
Ciudad: 28043 MADRID
Teléfono:
Fax:
E-mail: info@cadenadesuministro.es
Clasificación: Noticias e Información
Sub-Clasificación: Noticias de interés especial



1. Cifras totales y promedios (Nacional e Internacional)

MES - AÑO	NAVEGADORES UNICOS	VISITAS	PAGINAS
Marzo - 2026	30.478	45.969	97.434
PROMEDIO DIARIO	1.284	1.469	3.143
PROMEDIO LUNES-VIERNES	1.554	1.794	3.893
PROMEDIO SABADO-DOMINGO	624	674	1.311
PAGINAS / VISITAS	2,14		
DURACION MEDIA VISITAS	0:02:50		
TIEMPO INTERACCIÓN MEDIO	0:00:58		

2. Secciones (Nacional e Internacional)

	PAGINAS	%
HOME	6.799	6.98 %
RESTO	90.635	93.02 %

3. Por día del mes (Nacional e Internacional)

Día	N. únicos	Visitas	Páginas	Día	N. únicos	Visitas	Páginas	Día	N. únicos	Visitas	Páginas
1	402	433	807	11	1.727	1.989	4.290	21	902	987	2.020
2	1.169	1.413	3.156	12	1.455	1.711	3.579	22	668	738	1.462
3	1.346	1.561	3.493	13	1.382	1.565	3.315	23	1.501	1.746	3.980
4	1.383	1.632	3.601	14	702	740	1.380	24	1.706	1.941	4.235
5	1.561	1.827	4.051	15	534	565	1.082	25	1.585	1.803	3.986
6	1.371	1.543	3.280	16	2.100	2.374	4.962	26	1.838	2.081	4.508
7	708	768	1.450	17	2.009	2.282	4.783	27	1.691	1.939	4.316
8	631	686	1.297	18	1.647	1.926	4.139	28	604	648	1.308
9	1.542	1.777	3.802	19	1.326	1.539	3.337	29	462	502	990
10	1.630	1.868	3.940	20	1.408	1.638	3.455	30	1.365	1.620	3.531
								31	1.453	1.701	3.899

4. Gráficas (Nacional e Internacional)

4.1 Por día de la semana (promedio)

N. únicos / Visitas (x 100)

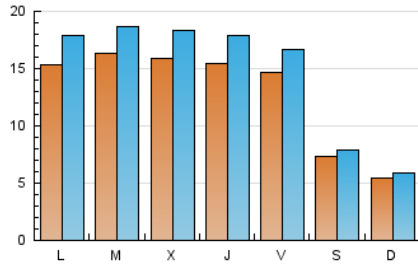

Páginas (x 100)

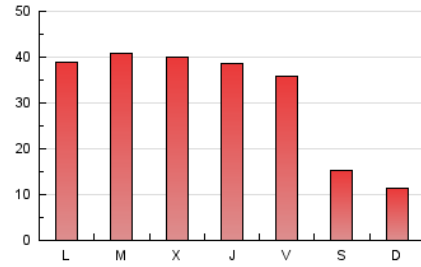

4.2 Por franja horaria (promedio)

Visitas_ (x 1000)

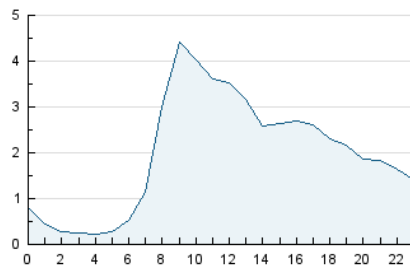

Páginas (x 1000)

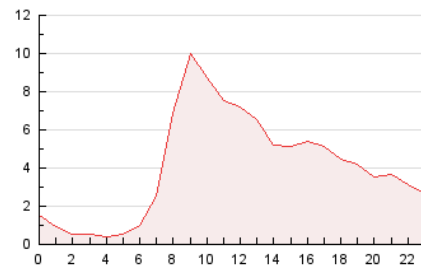

4.3 Por meses

N. únicos / Visitas (x 1000)

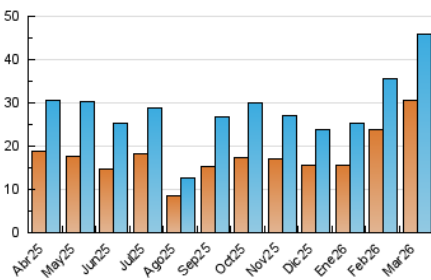

Páginas (x 1000)

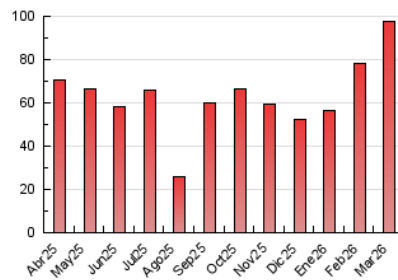



INFORMACION Y CONTROL DE PUBLICACIONES, S.A.

Velázquez, 46, 1ª Drcha - Tel. 91 435 00 32 Fax 91 435 96 05 - 28001 - MADRID
Av. Diagonal 497, 5a planta - Tel 93 439 24 18 Fax 93 419 25 34 - 08029 - BARCELONA

Anexo - Tráfico Nacional

Título: CADENADESUMINISTRO.ES
URL Primaria: https://www.cadenadesuministro.es
Editor: Cadsum Digital, SL
Domicilio: Avda.Machupichu 43, 311
Ciudad: 28043 MADRID
Teléfono:
Fax:
E-mail: info@cadenadesuministro.es
Clasificación: Noticias e Información
Sub-Clasificación: Noticias de interés especial



1. Cifras totales y promedios (Nacional)

MES - AÑO	NAVEGADORES UNICOS	VISITAS	PAGINAS
Marzo - 2026	27.742	41.441	89.731
PROMEDIO DIARIO	1.174	1.345	2.895
PROMEDIO LUNES-VIERNES	1.424	1.646	3.589
PROMEDIO SABADO-DOMINGO	563	608	1.198
PAGINAS / VISITAS	2,15		
DURACION MEDIA VISITAS	0:02:54		
TIEMPO INTERACCIÓN MEDIO	0:00:59		

2. Secciones (Nacional)

	PAGINAS	%
HOME	6.187	6.90 %
RESTO	83.544	93.10 %

3. Por día del mes (Nacional)

Día	N. únicos	Visitas	Páginas	Día	N. únicos	Visitas	Páginas	Día	N. únicos	Visitas	Páginas
1	360	387	729	11	1.591	1.839	3.968	21	785	857	1.775
2	1.055	1.280	2.802	12	1.348	1.589	3.338	22	603	664	1.318
3	1.204	1.401	3.223	13	1.279	1.448	3.094	23	1.365	1.591	3.622
4	1.263	1.499	3.354	14	658	695	1.310	24	1.568	1.777	3.894
5	1.445	1.689	3.672	15	503	530	1.025	25	1.465	1.664	3.717
6	1.249	1.408	3.028	16	1.966	2.222	4.668	26	1.697	1.918	4.181
7	643	694	1.334	17	1.866	2.122	4.462	27	1.538	1.760	3.970
8	526	574	1.125	18	1.503	1.762	3.821	28	562	603	1.227
9	1.395	1.614	3.460	19	1.191	1.380	3.015	29	431	468	937
10	1.474	1.691	3.589	20	1.286	1.499	3.207	30	1.258	1.503	3.297
								31	1.321	1.553	3.569

4. Gráficas (Nacional)

4.1 Por día de la semana (promedio)

N. únicos / Visitas (x 100)

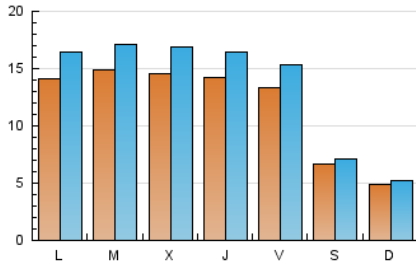

Páginas (x 100)

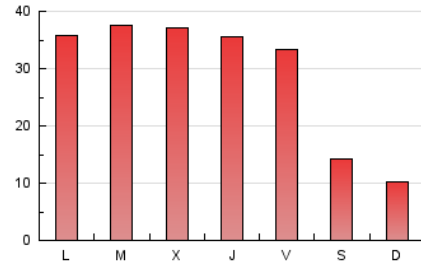

4.2 Por franja horaria (promedio)

Visitas_ (x 1000)

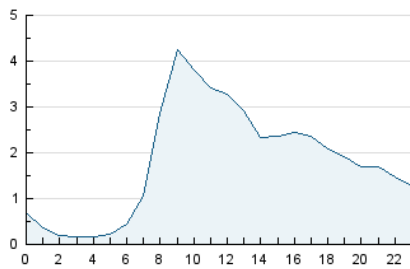

Páginas (x 1000)

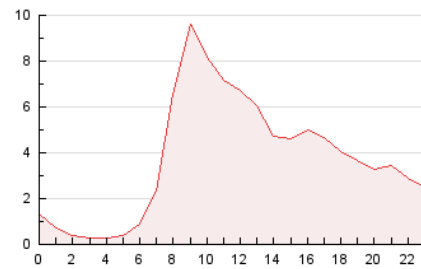

4.3 Por meses

N. únicos / Visitas (x 1000)

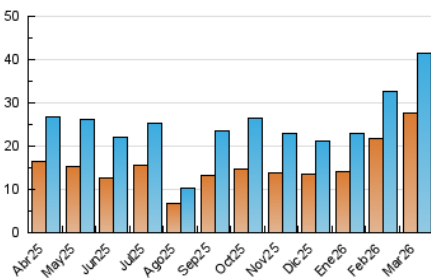

Páginas (x 1000)

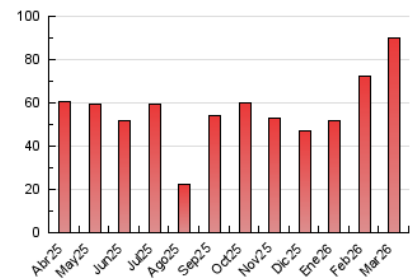

5. Observaciones

Este Medio Electrónico de Comunicación ha sido medido por la herramienta Google Analytics de Google (GA4).

6. Definiciones básicas (Para más información ver Normas Técnicas para el Control de los Medios Electrónicos de Comunicación)

Página Vista:

Conjunto de ficheros enviado a un usuario como resultado de una petición del mismo recibida por el servidor. Cuando la página está formada por varios marcos (frames), el conjunto de los mismos tendrá, a efectos de cómputo, la consideración de una página unitaria.

Visita:

Una secuencia ininterrumpida de páginas servidas a un usuario válido. Si dicho usuario no realiza peticiones de páginas en un periodo de tiempo (30 min) la siguiente petición constituirá el inicio de una nueva visita.

Navegador Único:

Total de combinaciones únicas de una dirección IP y un identificador adicional. Los medios pueden utilizar cookies o el Identificador de Alta de registro.

Duración Página Vista:

Tiempo acumulado en segundos de todas las páginas vistas (en visitas de dos o más páginas vistas), dividido por el número total de páginas vistas.

Duración Visita:

Tiempo en segundos de todas las visitas de dos o más páginas vistas, dividido por el número total de visitas de dos o más páginas vistas.

Tráfico nacional:

Audiencia/difusión correspondiente a España medida en base a los datos de las direcciones IP registradas por el sistema de medición.

7. Opinión

De OJDinteractiva, la división de INFORMACIÓN Y CONTROL DE PUBLICACIONES S.A.:

Hemos examinado la información facilitada por el editor del medio electrónico para el periodo que comprende la presente certificación.

Nuestro examen se ha realizado de acuerdo con las normas y procedimientos establecidos en las Normas Técnicas para el Control de los Medios Electrónicos de Comunicación.

En nuestra opinión, la presente acta presenta razonablemente la difusión/audiencia registrada por este medio electrónico.

ADVERTENCIA:

El trabajo de OJDinteractiva, la división de INFORMACIÓN Y CONTROL DE PUBLICACIONES S.A (INTROL) se limita a la realización de pruebas para la revisión de los datos de recuento suministrados por el editor con la finalidad de expresar una opinión sobre la razonabilidad de dichos datos de acuerdo con las Normas Técnicas para el control de los MEC.

Por tanto, INTROL no acepta responsabilidad alguna por las inexactitudes o errores que puedan existir en los datos de recuento. Tampoco acepta ninguna responsabilidad por la falsedad en los datos de recuento recibidos del editor, ni por otros datos de medición que no están incluidos en el análisis.

Abril - 2026

OJDinteractiva