



INFORMACION Y CONTROL DE PUBLICACIONES, S.A.

Velázquez, 46, 1º Drcha - Tel. 91 435 00 32 Fax 91 435 96 05 - 28001 - MADRID
 Entença, 218 Entr. 7 - Tel 93 439 24 18 Fax 93 419 25 34 - 08029 - BARCELONA

Título: CORPORACIONNOTICIAS.ES
URL Primaria: https://corporacionnoticias.es/
Editor: Consultoría de la Comunicación y Desarrollo de la Imagen, S.L.
Domicilio: Luja, 4
Ciudad: 11500 EL PUERTO DE SANTA MARÍA
Teléfono:
Fax:
E-mail:
Clasificación: Noticias e Información
Sub-Clasificación: Noticias globales y actualidad



1. Cifras totales y promedios (Nacional e Internacional)

MES - AÑO	NAVEGADORES UNICOS	VISITAS	PAGINAS
Mayo - 2021	14.770	18.567	24.383
PROMEDIO DIARIO	579	599	787
PROMEDIO LUNES-VIERNES	660	684	923
PROMEDIO SABADO-DOMINGO	409	420	501
PAGINAS / VISITAS	1,31		
DURACION MEDIA VISITAS	0:00:38		
DURACION MEDIA PAGINAS	0:02:03		

2. Secciones (Nacional e Internacional)

	PAGINAS	%
HOME	605	2.48 %
RESTO	23.778	97.52 %

3. Por día del mes (Nacional e Internacional)

Día	N. únicos	Visitas	Páginas	Día	N. únicos	Visitas	Páginas	Día	N. únicos	Visitas	Páginas
1	336	344	432	11	264	276	489	21	701	721	888
2	198	200	237	12	163	178	352	22	456	470	543
3	1.638	1.688	2.047	13	166	177	326	23	177	180	231
4	816	849	1.036	14	462	479	648	24	396	418	625
5	573	586	806	15	210	215	255	25	633	664	844
6	318	331	605	16	177	179	245	26	1.089	1.111	1.380
7	1.919	2.000	2.473	17	169	180	326	27	598	621	929
8	1.310	1.348	1.584	18	414	439	698	28	785	814	1.050
9	520	538	662	19	662	677	854	29	427	436	501
10	600	618	854	20	1.119	1.146	1.521	30	281	285	316
								31	378	399	626

4. Gráficas (Nacional e Internacional)

4.1 Por día de la semana (promedio)

N. únicos / Visitas (x 100)

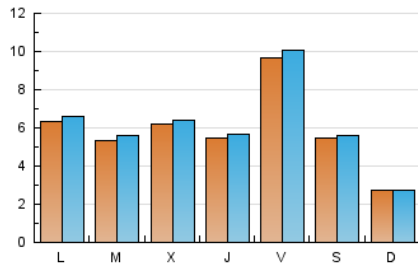

Páginas (x 100)

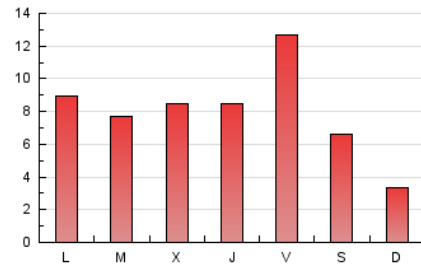

4.2 Por franja horaria (promedio)

Visitas (x 1000)

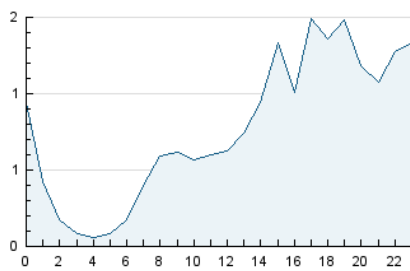

Páginas (x 1000)

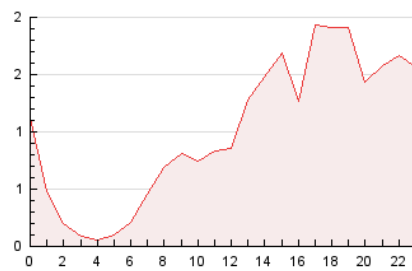

4.3 Por meses

N. únicos / Visitas (x 1000)

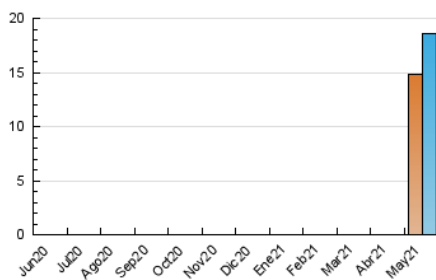

Páginas (x 1000)

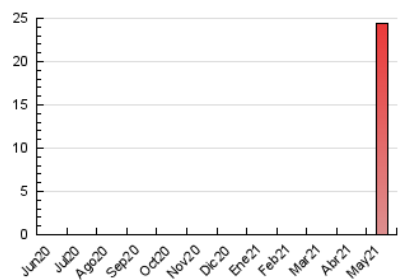



INFORMACION Y CONTROL DE PUBLICACIONES, S.A.

Velázquez, 46, 1º Drcha - Tel. 91 435 00 32 Fax 91 435 96 05 - 28001 - MADRID
 Entença, 218 Entr. 7 - Tel 93 439 24 18 Fax 93 419 25 34 - 08029 - BARCELONA

Anexo - Tráfico Nacional

Título: CORPORACIONNOTICIAS.ES
URL Primaria: https://corporacionnoticias.es/
Editor: Consultoría de la Comunicación y Desarrollo de la Imagen, S.L.
Domicilio: Luja, 4
Ciudad: 11500 EL PUERTO DE SANTA MARÍA
Teléfono:
Fax:
E-mail:
Clasificación: Noticias e Información
Sub-Clasificación: Noticias globales y actualidad



1. Cifras totales y promedios (Nacional)

MES - AÑO	NAVEGADORES UNICOS	VISITAS	PAGINAS
Mayo - 2021	13.176	16.960	22.619
PROMEDIO DIARIO	528	547	730
PROMEDIO LUNES-VIERNES	602	625	858
PROMEDIO SABADO-DOMINGO	373	383	460
PAGINAS / VISITAS	1,33		
DURACION MEDIA VISITAS	0:00:41		
DURACION MEDIA PAGINAS	0:02:02		

2. Secciones (Nacional)

	PAGINAS	%
HOME	568	2.51 %
RESTO	22.051	97.49 %

3. Por día del mes (Nacional)

Día	N. únicos	Visitas	Páginas	Día	N. únicos	Visitas	Páginas	Día	N. únicos	Visitas	Páginas
1	291	299	387	11	222	232	439	21	647	666	833
2	169	171	206	12	129	143	315	22	417	430	498
3	1.563	1.613	1.968	13	133	144	292	23	160	163	214
4	734	764	949	14	413	430	599	24	349	371	557
5	511	523	740	15	185	190	225	25	572	602	782
6	290	299	551	16	157	159	216	26	1.024	1.045	1.310
7	1.841	1.917	2.382	17	119	130	276	27	511	533	839
8	1.247	1.284	1.518	18	362	387	645	28	710	738	972
9	486	501	613	19	612	627	804	29	375	384	447
10	542	555	771	20	1.052	1.079	1.451	30	242	246	275
								31	315	335	545

4. Gráficas (Nacional)

4.1 Por día de la semana (promedio)

N. únicos / Visitas (x 100)

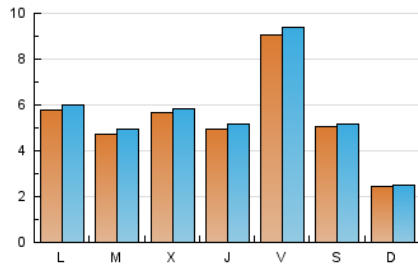

Páginas (x 100)

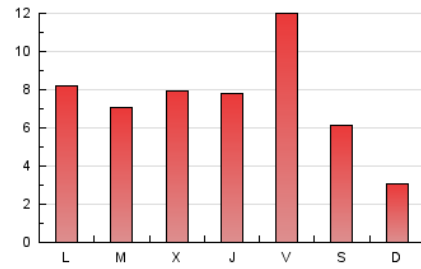

4.2 Por franja horaria (promedio)

Visitas (x 1000)

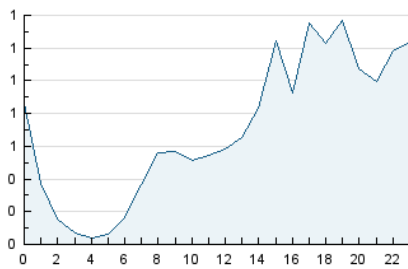

Páginas (x 1000)

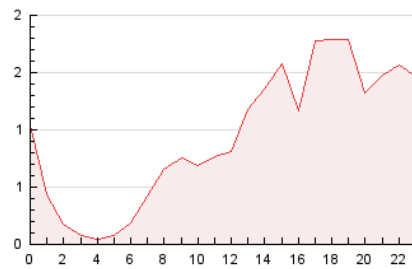

4.3 Por meses

N. únicos / Visitas (x 1000)

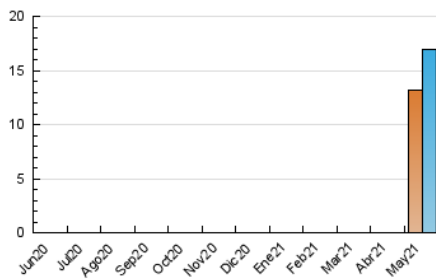

Páginas (x 1000)

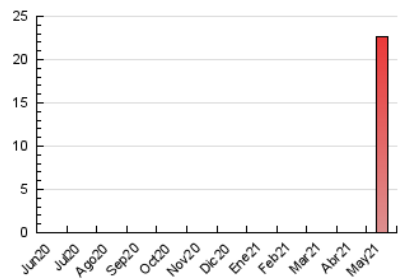

5. Observaciones

Este Medio Electrónico de Comunicación ha sido medido por la herramienta Google Analytics de Google

6. Definiciones básicas (Para más información ver Normas Técnicas para el Control de los Medios Electrónicos de Comunicación)

Página Vista:

Conjunto de ficheros enviado a un usuario como resultado de una petición del mismo recibida por el servidor. Cuando la página está formada por varios marcos (frames), el conjunto de los mismos tendrá, a efectos de cómputo, la consideración de una página unitaria.

Visita:

Una secuencia ininterrumpida de páginas servidas a un usuario válido. Si dicho usuario no realiza peticiones de páginas en un periodo de tiempo (30 min) la siguiente petición constituirá el inicio de una nueva visita.

Navegador Único:

Total de combinaciones únicas de una dirección IP y un identificador adicional. Los medios pueden utilizar cookies o el Identificador de Alta de registro.

Duración Página Vista:

Tiempo acumulado en segundos de todas las páginas vistas (en visitas de dos o más páginas vistas), dividido por el número total de páginas vistas.

Duración Visita:

Tiempo en segundos de todas las visitas de dos o más páginas vistas, dividido por el número total de visitas de dos o más páginas vistas.

Tráfico nacional:

Audiencia/difusión correspondiente a España medida en base a los datos de las direcciones IP registradas por el sistema de medición.

7. Opinión

De OJDinteractiva, la división de INFORMACIÓN Y CONTROL DE PUBLICACIONES S.A.:

Hemos examinado la información facilitada por el editor del medio electrónico para el periodo que comprende la presente certificación.

Nuestro examen se ha realizado de acuerdo con las normas y procedimientos establecidos en las Normas Técnicas para el Control de los Medios Electrónicos de Comunicación.

En nuestra opinión, la presente acta presenta razonablemente la difusión/audiencia registrada por este medio electrónico.

ADVERTENCIA:

El trabajo de OJDinteractiva, la división de INFORMACIÓN Y CONTROL DE PUBLICACIONES S.A (INTROL) se limita a la realización de pruebas para la revisión de los datos de recuento suministrados por el editor con la finalidad de expresar una opinión sobre la razonabilidad de dichos datos de acuerdo con las Normas Técnicas para el control de los MEC.

Por tanto, INTROL no acepta responsabilidad alguna por las inexactitudes o errores que puedan existir en los datos de recuento. Tampoco acepta ninguna responsabilidad por la falsedad en los datos de recuento recibidos del editor, ni por otros datos de medición que no están incluidos en el análisis.

Junio - 2021

OJDinteractiva