



INFORMACION Y CONTROL DE PUBLICACIONES, S.A.

Velázquez, 46, 1º Drcha - Tel. 91 435 00 32 Fax 91 435 96 05 - 28001 - MADRID
Av. Diagonal 497, 5a planta - Tel 93 439 24 18 Fax 93 419 25 34 - 08029 - BARCELONA

Título: LADEMIRANDA.COM
URL Primaria: http://lademiranda.com
Editor: Vertelmedia, S.L.
Domicilio: Paseo Espolón, 22 1º
Ciudad: 09003 BURGOS
Teléfono:
Fax:
E-mail:
Clasificación: Noticias e Información
Sub-Clasificación: Noticias globales y actualidad



1. Cifras totales y promedios (Nacional e Internacional)

MES - AÑO	NAVEGADORES UNICOS	VISITAS	PAGINAS
Julio - 2022	20.845	43.673	68.482
PROMEDIO DIARIO	1.197	1.409	2.209
PROMEDIO LUNES-VIERNES	1.412	1.667	2.622
PROMEDIO SABADO-DOMINGO	747	866	1.342
PAGINAS / VISITAS	1,57		
DURACION MEDIA VISITAS	0:01:03		
DURACION MEDIA PAGINAS	0:01:50		

2. Secciones (Nacional e Internacional)

	PAGINAS	%
HOME	13.502	19.72 %
RESTO	54.980	80.28 %

3. Por día del mes (Nacional e Internacional)

Día	N. únicos	Visitas	Páginas	Día	N. únicos	Visitas	Páginas	Día	N. únicos	Visitas	Páginas
1	952	1.183	2.069	11	753	957	1.618	21	1.665	1.991	3.164
2	562	648	1.095	12	786	973	1.748	22	1.108	1.305	2.110
3	595	706	1.110	13	889	1.107	1.966	23	667	787	1.161
4	1.239	1.480	2.263	14	1.023	1.255	2.164	24	568	668	1.035
5	1.267	1.506	2.472	15	1.621	1.917	3.055	25	2.347	2.656	3.661
6	1.308	1.582	2.525	16	574	664	1.270	26	4.366	4.689	6.090
7	1.191	1.491	2.567	17	471	551	928	27	1.782	1.995	2.869
8	1.314	1.536	2.522	18	1.002	1.164	1.957	28	1.023	1.226	2.000
9	1.478	1.599	2.232	19	1.479	1.812	2.951	29	1.024	1.308	2.215
10	776	896	1.295	20	1.505	1.883	3.078	30	1.055	1.278	2.000
								31	724	860	1.292

4. Gráficas (Nacional e Internacional)

4.1 Por día de la semana (promedio)

N. únicos / Visitas (x 100)

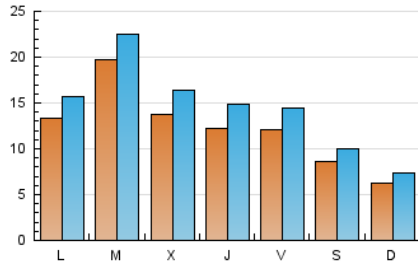

Páginas (x 100)

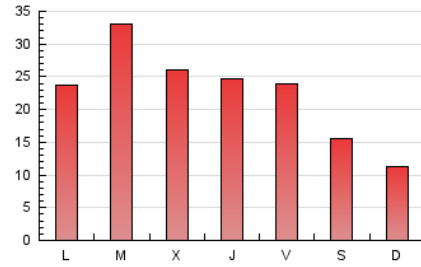

4.2 Por franja horaria (promedio)

Visitas_ (x 1000)

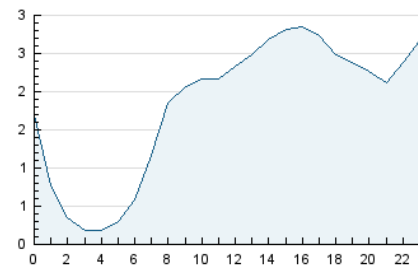

Páginas (x 1000)

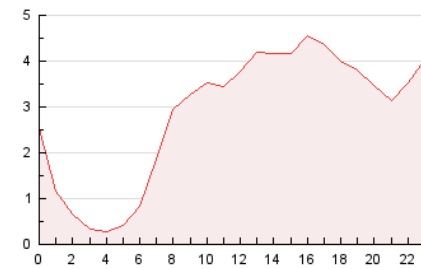

4.3 Por meses

N. únicos / Visitas (x 1000)

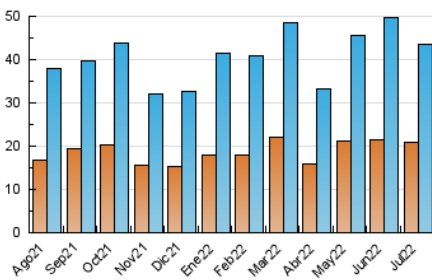

Páginas (x 1000)

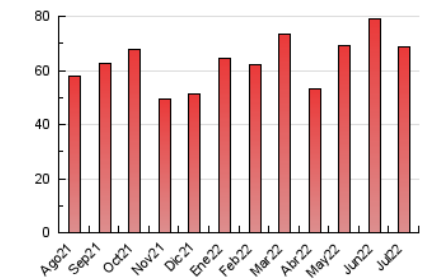



INFORMACION Y CONTROL DE PUBLICACIONES, S.A.

Velázquez, 46, 1º Drcha - Tel. 91 435 00 32 Fax 91 435 96 05 - 28001 - MADRID
Av. Diagonal 497, 5a planta - Tel 93 439 24 18 Fax 93 419 25 34 - 08029 - BARCELONA

Anexo - Tráfico Nacional

Título: LADEMIRANDA.COM
URL Primaria: http://lademiranda.com
Editor: Vertelmedia, S.L.
Domicilio: Paseo Espolón, 22 1º
Ciudad: 09003 BURGOS
Teléfono:
Fax:
E-mail:
Clasificación: Noticias e Información
Sub-Clasificación: Noticias globales y actualidad



1. Cifras totales y promedios (Nacional)

MES - AÑO	NAVEGADORES UNICOS	VISITAS	PAGINAS
Julio - 2022	19.321	42.097	66.743
PROMEDIO DIARIO	1.147	1.358	2.153
PROMEDIO LUNES-VIERNES	1.351	1.606	2.555
PROMEDIO SABADO-DOMINGO	719	837	1.310
PAGINAS / VISITAS	1,59		
DURACION MEDIA VISITAS	0:01:05		
DURACION MEDIA PAGINAS	0:01:50		

2. Secciones (Nacional)

	PAGINAS	%
HOME	13.415	20.10 %
RESTO	53.328	79.90 %

3. Por día del mes (Nacional)

Día	N. únicos	Visitas	Páginas	Día	N. únicos	Visitas	Páginas	Día	N. únicos	Visitas	Páginas
1	904	1.134	2.016	11	711	915	1.568	21	1.600	1.925	3.091
2	526	612	1.054	12	735	918	1.683	22	1.054	1.251	2.052
3	574	685	1.089	13	849	1.066	1.913	23	641	761	1.135
4	1.182	1.422	2.199	14	977	1.209	2.116	24	544	644	1.010
5	1.206	1.443	2.402	15	1.564	1.858	2.996	25	2.276	2.585	3.586
6	1.228	1.500	2.441	16	548	638	1.235	26	4.269	4.592	5.991
7	1.126	1.425	2.486	17	451	531	907	27	1.720	1.931	2.805
8	1.259	1.481	2.465	18	956	1.118	1.907	28	979	1.182	1.948
9	1.446	1.566	2.199	19	1.403	1.736	2.864	29	967	1.250	2.150
10	758	877	1.276	20	1.407	1.785	2.968	30	1.003	1.225	1.938
								31	697	832	1.253

4. Gráficas (Nacional)

4.1 Por día de la semana (promedio)

N. únicos / Visitas (x 100)

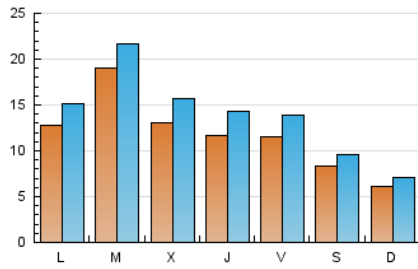

Páginas (x 100)

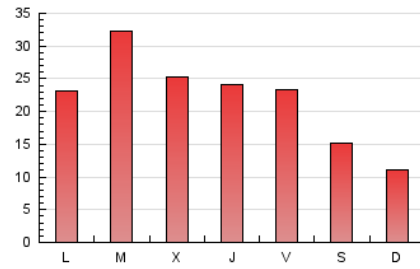

4.2 Por franja horaria (promedio)

Visitas_ (x 1000)

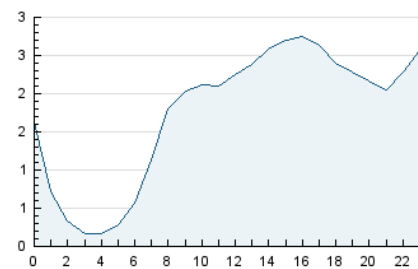

Páginas (x 1000)

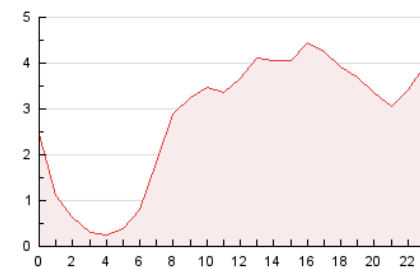

4.3 Por meses

N. únicos / Visitas (x 1000)

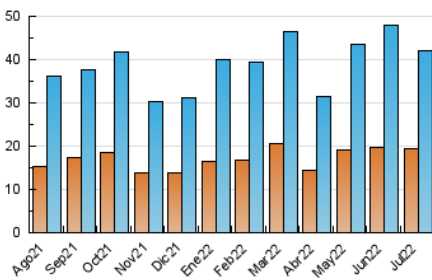

Páginas (x 1000)

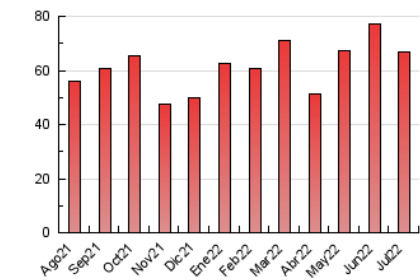

5. Observaciones

Este Medio Electrónico de Comunicación ha sido medido por la herramienta Google Analytics de Google

6. Definiciones básicas (Para más información ver Normas Técnicas para el Control de los Medios Electrónicos de Comunicación)

Página Vista:

Conjunto de ficheros enviado a un usuario como resultado de una petición del mismo recibida por el servidor. Cuando la página está formada por varios marcos (frames), el conjunto de los mismos tendrá, a efectos de cómputo, la consideración de una página unitaria.

Visita:

Una secuencia ininterrumpida de páginas servidas a un usuario válido. Si dicho usuario no realiza peticiones de páginas en un periodo de tiempo (30 min) la siguiente petición constituirá el inicio de una nueva visita.

Navegador Único:

Total de combinaciones únicas de una dirección IP y un identificador adicional. Los medios pueden utilizar cookies o el Identificador de Alta de registro.

Duración Página Vista:

Tiempo acumulado en segundos de todas las páginas vistas (en visitas de dos o más páginas vistas), dividido por el número total de páginas vistas.

Duración Visita:

Tiempo en segundos de todas las visitas de dos o más páginas vistas, dividido por el número total de visitas de dos o más páginas vistas.

Tráfico nacional:

Audiencia/difusión correspondiente a España medida en base a los datos de las direcciones IP registradas por el sistema de medición.

7. Opinión

De OJDinteractiva, la división de INFORMACIÓN Y CONTROL DE PUBLICACIONES S.A.:

Hemos examinado la información facilitada por el editor del medio electrónico para el periodo que comprende la presente certificación.

Nuestro examen se ha realizado de acuerdo con las normas y procedimientos establecidos en las Normas Técnicas para el Control de los Medios Electrónicos de Comunicación.

En nuestra opinión, la presente acta presenta razonablemente la difusión/audiencia registrada por este medio electrónico.

ADVERTENCIA:

El trabajo de OJDinteractiva, la división de INFORMACIÓN Y CONTROL DE PUBLICACIONES S.A (INTROL) se limita a la realización de pruebas para la revisión de los datos de recuento suministrados por el editor con la finalidad de expresar una opinión sobre la razonabilidad de dichos datos de acuerdo con las Normas Técnicas para el control de los MEC. Por tanto, INTROL no acepta responsabilidad alguna por las inexactitudes o errores que puedan existir en los datos de recuento. Tampoco acepta ninguna responsabilidad por la falsedad en los datos de recuento recibidos del editor, ni por otros datos de medición que no están incluidos en el análisis.

Agosto - 2022

OJDinteractiva