



INFORMACION Y CONTROL DE PUBLICACIONES, S.A.

Velázquez, 46, 1º Drcha - Tel. 91 435 00 32 Fax 91 435 96 05 - 28001 - MADRID
Av. Diagonal 497, 5a planta - Tel 93 439 24 18 Fax 93 419 25 34 - 08029 - BARCELONA

Título: LADEMIRANDA.COM
URL Primaria: http://lademiranda.com
Editor: Vertelmedia, S.L.
Domicilio: Paseo Espolón, 22 1º
Ciudad: 09003 BURGOS
Teléfono:
Fax:
E-mail:
Clasificación: Noticias e Información
Sub-Clasificación: Noticias globales y actualidad



1. Cifras totales y promedios (Nacional e Internacional)

MES - AÑO	NAVEGADORES UNICOS	VISITAS	PAGINAS
Abril - 2024	26.681	67.430	96.111
PROMEDIO DIARIO	1.921	2.248	3.204
PROMEDIO LUNES-VIERNES	1.940	2.292	3.342
PROMEDIO SABADO-DOMINGO	1.867	2.125	2.822
PAGINAS / VISITAS	1,43		
DURACION MEDIA VISITAS	0:01:33		
TIEMPO INTERACCIÓN MEDIO	0:01:43		

2. Secciones (Nacional e Internacional)

	PAGINAS	%
HOME	15.486	16.11 %
RESTO	80.625	83.89 %

3. Por día del mes (Nacional e Internacional)

Día	N. únicos	Visitas	Páginas	Día	N. únicos	Visitas	Páginas	Día	N. únicos	Visitas	Páginas
1	812	1.007	1.779	11	2.790	3.203	4.037	21	1.693	1.883	2.491
2	3.054	3.669	5.510	12	959	1.113	1.604	22	1.056	1.296	2.340
3	2.013	2.474	3.688	13	540	648	868	23	3.069	3.678	5.091
4	2.026	2.390	3.458	14	720	831	1.293	24	1.619	1.884	2.834
5	2.953	3.388	4.769	15	1.361	1.602	2.522	25	2.011	2.341	3.368
6	4.663	5.340	6.992	16	3.167	3.897	5.132	26	1.072	1.269	1.923
7	1.731	1.927	2.702	17	2.471	2.800	3.801	27	1.941	2.187	2.756
8	2.094	2.449	3.687	18	1.043	1.293	2.177	28	969	1.096	1.422
9	2.237	2.592	3.750	19	2.036	2.448	3.648	29	925	1.130	1.948
10	1.521	1.789	2.681	20	2.677	3.086	4.055	30	2.399	2.720	3.785

4. Gráficas (Nacional e Internacional)

4.1 Por día de la semana (promedio)

N. únicos / Visitas (x 100)

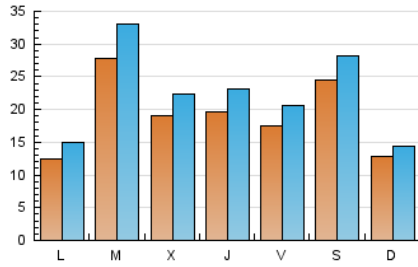

Páginas (x 100)

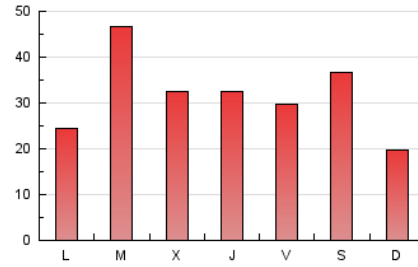

4.2 Por franja horaria (promedio)

Visitas_ (x 1000)

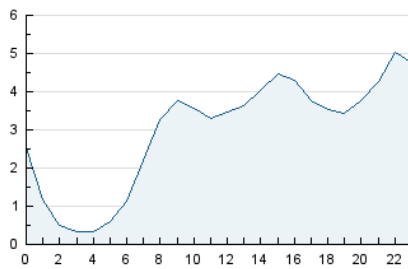

Páginas (x 1000)

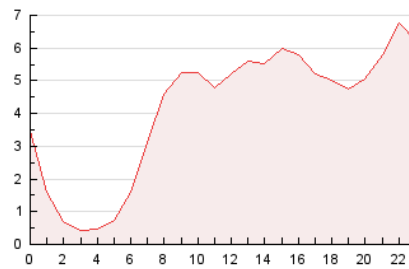

4.3 Por meses

N. únicos / Visitas (x 1000)

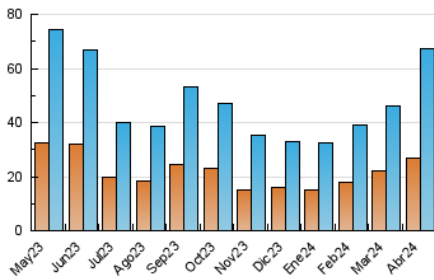

Páginas (x 1000)

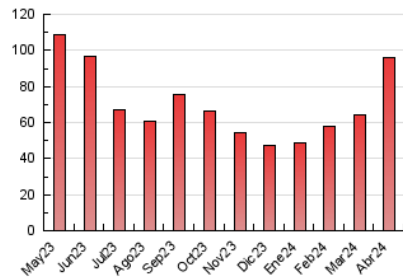



INFORMACION Y CONTROL DE PUBLICACIONES, S.A.

Velázquez, 46, 1º Drcha - Tel. 91 435 00 32 Fax 91 435 96 05 - 28001 - MADRID
Av. Diagonal 497, 5a planta - Tel 93 439 24 18 Fax 93 419 25 34 - 08029 - BARCELONA

Anexo - Tráfico Nacional

Título: LADEMIRANDA.COM
URL Primaria: http://lademiranda.com
Editor: Vertelmedia, S.L.
Domicilio: Paseo Espolón, 22 1º
Ciudad: 09003 BURGOS
Teléfono:
Fax:
E-mail:
Clasificación: Noticias e Información
Sub-Clasificación: Noticias globales y actualidad



1. Cifras totales y promedios (Nacional)

MES - AÑO	NAVEGADORES UNICOS	VISITAS	PAGINAS
Abril - 2024	26.367	66.975	95.306
PROMEDIO DIARIO	1.906	2.233	3.177
PROMEDIO LUNES-VIERNES	1.925	2.276	3.313
PROMEDIO SABADO-DOMINGO	1.855	2.114	2.802
PAGINAS / VISITAS	1,42		
DURACION MEDIA VISITAS	0:01:33		
TIEMPO INTERACCIÓN MEDIO	0:01:43		

2. Secciones (Nacional)

	PAGINAS	%
HOME	15.339	16.09 %
RESTO	79.967	83.91 %

3. Por día del mes (Nacional)

Día	N. únicos	Visitas	Páginas	Día	N. únicos	Visitas	Páginas	Día	N. únicos	Visitas	Páginas
1	799	994	1.762	11	2.767	3.186	4.007	21	1.681	1.870	2.465
2	3.030	3.633	5.465	12	951	1.105	1.596	22	1.042	1.281	2.314
3	1.997	2.456	3.659	13	534	641	858	23	3.057	3.673	5.078
4	2.014	2.378	3.440	14	712	823	1.282	24	1.608	1.872	2.821
5	2.941	3.379	4.744	15	1.341	1.579	2.477	25	1.994	2.321	3.345
6	4.643	5.332	6.950	16	3.141	3.875	5.100	26	1.057	1.253	1.900
7	1.722	1.918	2.693	17	2.455	2.780	3.774	27	1.926	2.172	2.731
8	2.084	2.435	3.648	18	1.027	1.276	2.159	28	959	1.085	1.410
9	2.222	2.574	3.677	19	2.016	2.424	3.618	29	914	1.117	1.927
10	1.503	1.771	2.644	20	2.660	3.072	4.024	30	2.382	2.700	3.738

4. Gráficas (Nacional)

4.1 Por día de la semana (promedio)

N. únicos / Visitas (x 100)

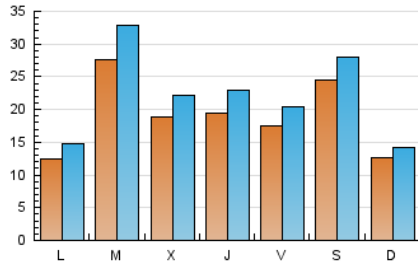

Páginas (x 100)

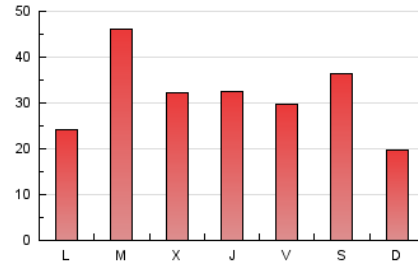

4.2 Por franja horaria (promedio)

Visitas_ (x 1000)

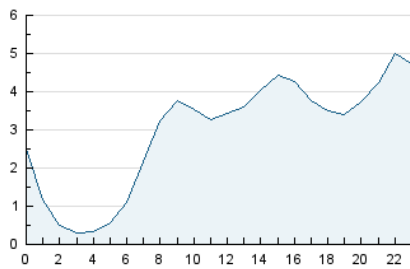

Páginas (x 1000)

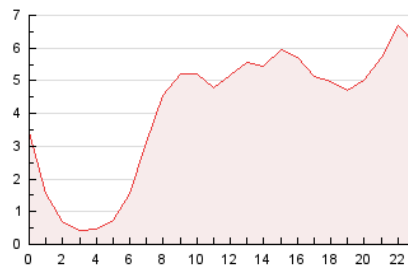

4.3 Por meses

N. únicos / Visitas (x 1000)

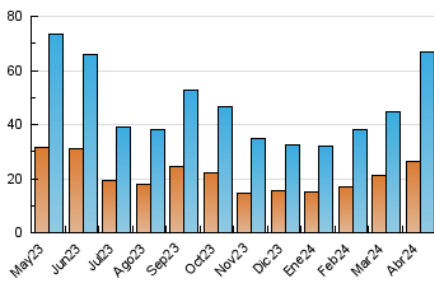

Páginas (x 1000)

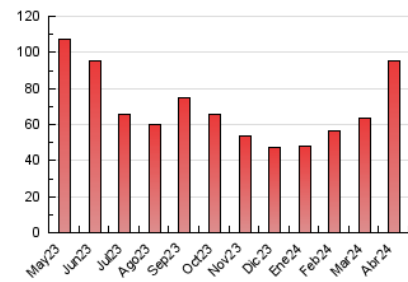

5. Observaciones

Este Medio Electrónico de Comunicación ha sido medido por la herramienta Google Analytics de Google (GA4)

6. Definiciones básicas (Para más información ver Normas Técnicas para el Control de los Medios Electrónicos de Comunicación)

Página Vista:

Conjunto de ficheros enviado a un usuario como resultado de una petición del mismo recibida por el servidor. Cuando la página está formada por varios marcos (frames), el conjunto de los mismos tendrá, a efectos de cómputo, la consideración de una página unitaria.

Visita:

Una secuencia ininterrumpida de páginas servidas a un usuario válido. Si dicho usuario no realiza peticiones de páginas en un periodo de tiempo (30 min) la siguiente petición constituirá el inicio de una nueva visita.

Navegador Único:

Total de combinaciones únicas de una dirección IP y un identificador adicional. Los medios pueden utilizar cookies o el Identificador de Alta de registro.

Duración Página Vista:

Tiempo acumulado en segundos de todas las páginas vistas (en visitas de dos o más páginas vistas), dividido por el número total de páginas vistas.

Duración Visita:

Tiempo en segundos de todas las visitas de dos o más páginas vistas, dividido por el número total de visitas de dos o más páginas vistas.

Tráfico nacional:

Audiencia/difusión correspondiente a España medida en base a los datos de las direcciones IP registradas por el sistema de medición.

7. Opinión

De OJDinteractiva, la división de INFORMACIÓN Y CONTROL DE PUBLICACIONES S.A.:

Hemos examinado la información facilitada por el editor del medio electrónico para el periodo que comprende la presente certificación.

Nuestro examen se ha realizado de acuerdo con las normas y procedimientos establecidos en las Normas Técnicas para el Control de los Medios Electrónicos de Comunicación.

En nuestra opinión, la presente acta presenta razonablemente la difusión/audiencia registrada por este medio electrónico.

ADVERTENCIA:

El trabajo de OJDinteractiva, la división de INFORMACIÓN Y CONTROL DE PUBLICACIONES S.A (INTROL) se limita a la realización de pruebas para la revisión de los datos de recuento suministrados por el editor con la finalidad de expresar una opinión sobre la razonabilidad de dichos datos de acuerdo con las Normas Técnicas para el control de los MEC.

Por tanto, INTROL no acepta responsabilidad alguna por las inexactitudes o errores que puedan existir en los datos de recuento. Tampoco acepta ninguna responsabilidad por la falsedad en los datos de recuento recibidos del editor, ni por otros datos de medición que no están incluidos en el análisis.

Mayo - 2024

OJDinteractiva