



INFORMACION Y CONTROL DE PUBLICACIONES, S.A.

Velázquez, 46, 1º Drcha - Tel. 91 435 00 32 Fax 91 435 96 05 - 28001 - MADRID
Av. Diagonal 497, 5a planta - Tel 93 439 24 18 Fax 93 419 25 34 - 08029 - BARCELONA

Título: LADEMIRANDA.COM
URL Primaria: http://lademiranda.com
Editor: Vertelmedia, S.L.
Domicilio: Paseo Espolón, 22 1º
Ciudad: 09003 BURGOS
Teléfono:
Fax:
E-mail:
Clasificación: Noticias e Información
Sub-Clasificación: Noticias globales y actualidad



1. Cifras totales y promedios (Nacional e Internacional)

MES - AÑO	NAVEGADORES UNICOS	VISITAS	PAGINAS
Marzo - 2022	22.188	48.512	73.430
PROMEDIO DIARIO	1.336	1.565	2.369
PROMEDIO LUNES-VIERNES	1.570	1.847	2.788
PROMEDIO SABADO-DOMINGO	664	755	1.164
PAGINAS / VISITAS	1,51		
DURACION MEDIA VISITAS	0:00:58		
DURACION MEDIA PAGINAS	0:01:53		

2. Secciones (Nacional e Internacional)

	PAGINAS	%
HOME	11.082	15.09 %
RESTO	62.348	84.91 %

3. Por día del mes (Nacional e Internacional)

Día	N. únicos	Visitas	Páginas	Día	N. únicos	Visitas	Páginas	Día	N. únicos	Visitas	Páginas
1	1.143	1.310	1.940	11	1.349	1.614	2.484	21	1.042	1.204	1.867
2	862	1.022	1.669	12	666	777	1.167	22	1.519	1.779	2.741
3	1.716	2.041	3.248	13	532	606	890	23	998	1.176	1.925
4	1.248	1.468	2.291	14	1.886	2.319	3.272	24	1.119	1.334	2.158
5	661	753	1.219	15	1.816	2.187	3.221	25	914	1.103	1.821
6	469	531	831	16	1.377	1.667	2.545	26	1.033	1.154	1.903
7	964	1.147	1.862	17	2.122	2.480	3.723	27	804	906	1.354
8	1.618	1.909	2.943	18	1.570	1.813	2.567	28	1.303	1.562	2.396
9	1.191	1.428	2.273	19	676	769	1.158	29	1.129	1.356	2.271
10	2.045	2.293	3.184	20	470	541	786	30	2.995	3.537	5.012
								31	4.187	4.726	6.709

4. Gráficas (Nacional e Internacional)

4.1 Por día de la semana (promedio)

N. únicos / Visitas (x 100)

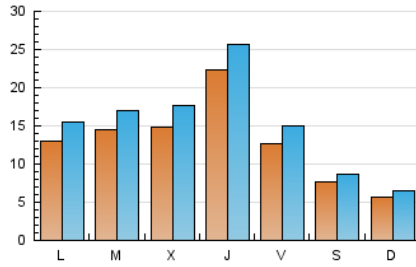

Páginas (x 100)

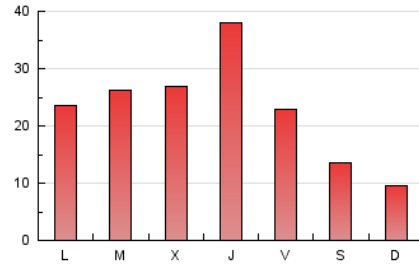

4.2 Por franja horaria (promedio)

Visitas_ (x 1000)



Páginas (x 1000)

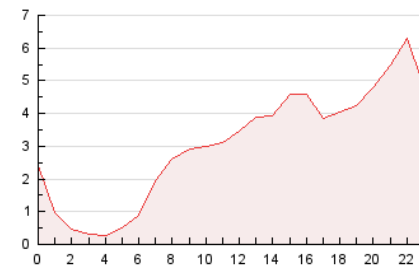

4.3 Por meses

N. únicos / Visitas (x 1000)

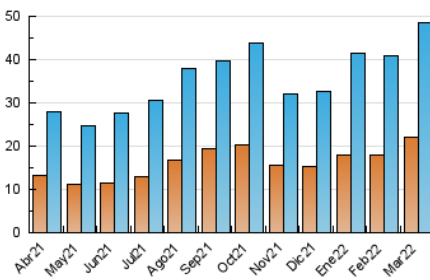

Páginas (x 1000)

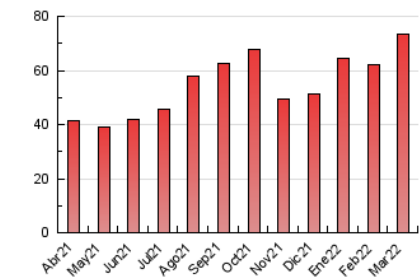



INFORMACION Y CONTROL DE PUBLICACIONES, S.A.

Velázquez, 46, 1º Drcha - Tel. 91 435 00 32 Fax 91 435 96 05 - 28001 - MADRID
 Av. Diagonal 497, 5a planta - Tel 93 439 24 18 Fax 93 419 25 34 - 08029 - BARCELONA

Anexo - Tráfico Nacional

Título: LADEMIRANDA.COM
URL Primaria: http://lademiranda.com
Editor: Vertelmedia, S.L.
Domicilio: Paseo Espolón, 22 1º
Ciudad: 09003 BURGOS
Teléfono:
Fax:
E-mail:
Clasificación: Noticias e Información
Sub-Clasificación: Noticias globales y actualidad



1. Cifras totales y promedios (Nacional)

MES - AÑO	NAVEGADORES UNICOS	VISITAS	PAGINAS
Marzo - 2022	20.452	46.568	71.264
PROMEDIO DIARIO	1.275	1.502	2.299
PROMEDIO LUNES-VIERNES	1.498	1.774	2.708
PROMEDIO SABADO-DOMINGO	632	722	1.123
PAGINAS / VISITAS	1,53		
DURACION MEDIA VISITAS	0:01:00		
DURACION MEDIA PAGINAS	0:01:53		

2. Secciones (Nacional)

	PAGINAS	%
HOME	11.007	15.45 %
RESTO	60.257	84.55 %

3. Por día del mes (Nacional)

Día	N. únicos	Visitas	Páginas	Día	N. únicos	Visitas	Páginas	Día	N. únicos	Visitas	Páginas
1	1.080	1.246	1.871	11	1.269	1.534	2.404	21	980	1.140	1.792
2	807	967	1.612	12	617	727	1.109	22	1.415	1.672	2.624
3	1.660	1.984	3.174	13	497	569	844	23	929	1.107	1.850
4	1.199	1.419	2.233	14	1.814	2.245	3.191	24	1.064	1.279	2.094
5	628	720	1.186	15	1.737	2.106	3.127	25	856	1.045	1.763
6	444	506	796	16	1.302	1.592	2.462	26	998	1.119	1.862
7	907	1.090	1.799	17	2.031	2.388	3.625	27	769	871	1.294
8	1.504	1.791	2.806	18	1.512	1.750	2.503	28	1.247	1.505	2.335
9	1.114	1.350	2.189	19	644	737	1.122	29	1.061	1.288	2.202
10	1.955	2.203	3.088	20	456	527	769	30	2.909	3.448	4.917
								31	4.111	4.643	6.621

4. Gráficas (Nacional)

4.1 Por día de la semana (promedio)

N. únicos / Visitas (x 100)

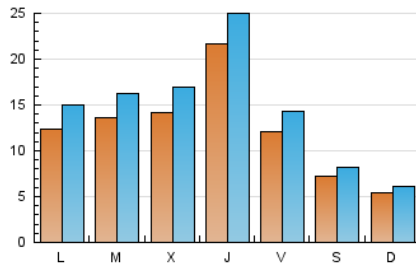

Páginas (x 100)

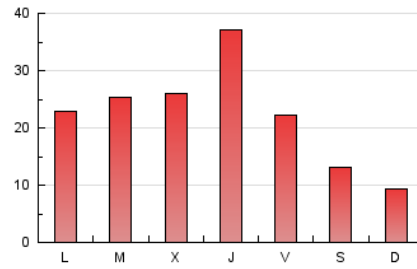

4.2 Por franja horaria (promedio)

Visitas_ (x 1000)



Páginas (x 1000)

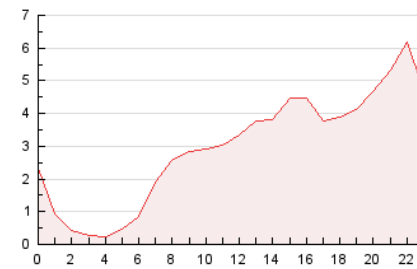

4.3 Por meses

N. únicos / Visitas (x 1000)

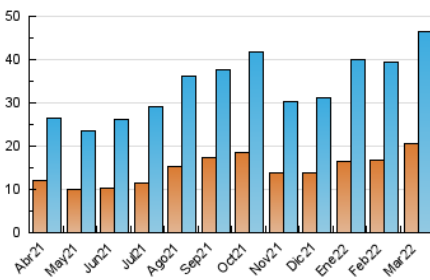

Páginas (x 1000)

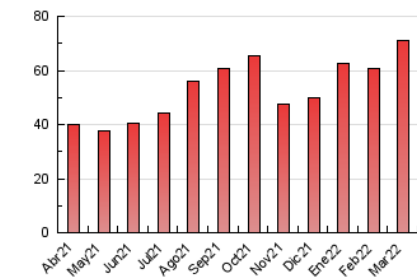

5. Observaciones

Este Medio Electrónico de Comunicación ha sido medido por la herramienta Google Analytics de Google

6. Definiciones básicas (Para más información ver Normas Técnicas para el Control de los Medios Electrónicos de Comunicación)

Página Vista:

Conjunto de ficheros enviado a un usuario como resultado de una petición del mismo recibida por el servidor. Cuando la página está formada por varios marcos (frames), el conjunto de los mismos tendrá, a efectos de cómputo, la consideración de una página unitaria.

Visita:

Una secuencia ininterrumpida de páginas servidas a un usuario válido. Si dicho usuario no realiza peticiones de páginas en un periodo de tiempo (30 min) la siguiente petición constituirá el inicio de una nueva visita.

Navegador Único:

Total de combinaciones únicas de una dirección IP y un identificador adicional. Los medios pueden utilizar cookies o el Identificador de Alta de registro.

Duración Página Vista:

Tiempo acumulado en segundos de todas las páginas vistas (en visitas de dos o más páginas vistas), dividido por el número total de páginas vistas.

Duración Visita:

Tiempo en segundos de todas las visitas de dos o más páginas vistas, dividido por el número total de visitas de dos o más páginas vistas.

Tráfico nacional:

Audiencia/difusión correspondiente a España medida en base a los datos de las direcciones IP registradas por el sistema de medición.

7. Opinión

De OJDinteractiva, la división de INFORMACIÓN Y CONTROL DE PUBLICACIONES S.A.:

Hemos examinado la información facilitada por el editor del medio electrónico para el periodo que comprende la presente certificación.

Nuestro examen se ha realizado de acuerdo con las normas y procedimientos establecidos en las Normas Técnicas para el Control de los Medios Electrónicos de Comunicación.

En nuestra opinión, la presente acta presenta razonablemente la difusión/audiencia registrada por este medio electrónico.

ADVERTENCIA:

El trabajo de OJDinteractiva, la división de INFORMACIÓN Y CONTROL DE PUBLICACIONES S.A (INTROL) se limita a la realización de pruebas para la revisión de los datos de recuento suministrados por el editor con la finalidad de expresar una opinión sobre la razonabilidad de dichos datos de acuerdo con las Normas Técnicas para el control de los MEC. Por tanto, INTROL no acepta responsabilidad alguna por las inexactitudes o errores que puedan existir en los datos de recuento. Tampoco acepta ninguna responsabilidad por la falsedad en los datos de recuento recibidos del editor, ni por otros datos de medición que no están incluidos en el análisis.

Abril - 2022

OJDinteractiva