ACTA DE CONTROL CAPITAL.ES

INFORMACION Y CONTROL DE PUBLICACIONES, S.A.

Velázquez, 46, 1º Drcha - Tel. 91 435 00 32 Fax 91 435 96 05 - 28001 - MADRID
Av. Diagonal 497, 5a planta - Tel 93 439 24 18 Fax 93 419 25 34 - 08029 - BARCELONA

Título:	CAPITAL.ES
URL Primaria:	https://capital.es
Editor:	Capital Gestión Editorial, S.L.
Domicilio:	C/ Menéndez Pelayo, 85 - Bajo
Ciudad:	28007 MADRID
Teléfono:	
Fax:	
E-mail:	
Clasificación:	Finanzas, seguros e inversión
Sub-Clasificación:	Noticias e información financiera

1. Cifras totales y promedios (Nacional e Internacional)

MES - AÑO	NAVEGADORES UNICOS	VISITAS	PAGINAS
Noviembre - 2021	14.684	17.328	34.691
PROMEDIO DIARIO	**554**	**598**	**1.196**
PROMEDIO LUNES-VIERNES	616	668	1.385
PROMEDIO SABADO-DOMINGO	393	413	700
PAGINAS / VISITAS	2,00		
DURACION MEDIA VISITAS	0:01:37		
DURACION MEDIA PAGINAS	0:01:37		

2. Secciones (Nacional e Internacional)

	PAGINAS	%
HOME	4.470	12.89 %
RESTO	30.221	87.11 %

3. Por día del mes (Nacional e Internacional)

Día	N. únicos	Visitas	Páginas	Día	N. únicos	Visitas	Páginas	Día	N. únicos	Visitas	Páginas
1	*	*	*	**11**	558	607	1.866	**21**	491	508	691
2	290	306	802	**12**	536	574	1.146	**22**	598	636	894
3	445	475	1.227	**13**	307	320	393	**23**	539	607	1.038
4	819	850	2.142	**14**	363	376	459	**24**	534	574	979
5	708	748	2.002	**15**	599	644	1.100	**25**	591	669	1.083
6	511	521	1.359	**16**	931	1.023	1.667	**26**	436	491	679
7	482	499	1.287	**17**	996	1.087	2.193	**27**	317	360	450
8	655	704	2.046	**18**	692	743	1.247	**28**	327	362	472
9	558	592	1.783	**19**	734	782	1.199	**29**	586	652	998
10	555	626	1.986	**20**	346	357	487	**30**	571	635	1.016

[*] Datos no disponibles por causas técnicas.

© Copyright Información y Control de Publicaciones

4. Gráficas (Nacional e Internacional)

4.1 Por día de la semana (promedio)

N. únicos / Visitas (x 100)

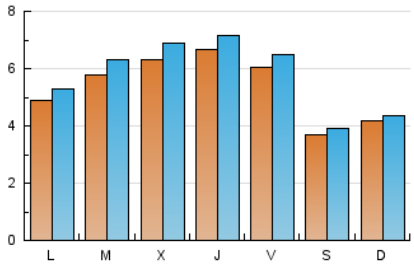

Páginas (x 100)

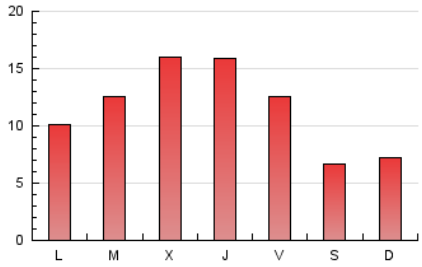

4.2 Por franja horaria (promedio)

Visitas__ (x 1000)

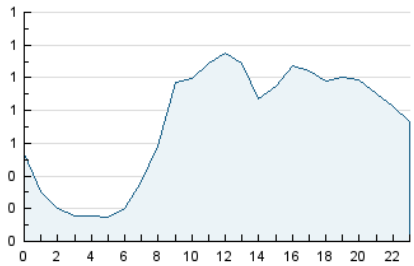

Páginas (x 1000)

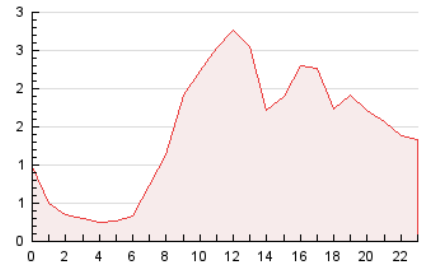

4.3 Por meses

N. únicos / Visitas (x 1000)

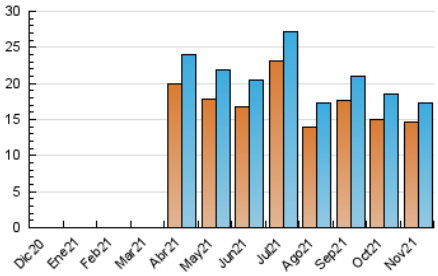

Páginas (x 1000)

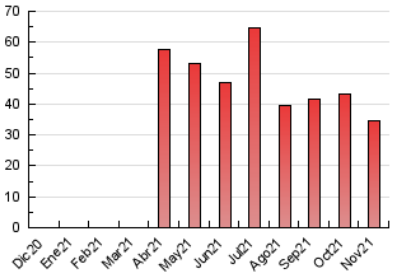

© Copyright Información y Control de Publicaciones

ACTA DE CONTROL CAPITAL.ES

INFORMACION Y CONTROL DE PUBLICACIONES, S.A.

Velázquez, 46, 1º Drcha - Tel. 91 435 00 32 Fax 91 435 96 05 - 28001 - MADRID
Av. Diagonal 497, 5a planta - Tel 93 439 24 18 Fax 93 419 25 34 - 08029 - BARCELONA

Anexo - Tráfico Nacional

Título: CAPITAL.ES
URL Primaria: https://capital.es
Editor: Capital Gestión Editorial, S.L.
Domicilio: C/ Menéndez Pelayo, 85 - Bajo
Ciudad: 28007 MADRID
Teléfono:
Fax:
E-mail:
Clasificación: Finanzas, seguros e inversión
Sub-Clasificación: Noticias e información financiera

1. Cifras totales y promedios (Nacional)

MES - AÑO	NAVEGADORES UNICOS	VISITAS	PAGINAS
Noviembre - 2021	11.931	14.336	29.885
PROMEDIO DIARIO	**455**	**494**	**1.031**
PROMEDIO LUNES-VIERNES	504	552	1.198
PROMEDIO SABADO-DOMINGO	325	343	590
PAGINAS / VISITAS	2,08		
DURACION MEDIA VISITAS	0:01:46		
DURACION MEDIA PAGINAS	0:01:38		

2. Secciones (Nacional)

	PAGINAS	%
HOME	4.214	14.10 %
RESTO	25.671	85.90 %

3. Por día del mes (Nacional)

Día	N. únicos	Visitas	Páginas	Día	N. únicos	Visitas	Páginas	Día	N. únicos	Visitas	Páginas
1	*	*	*	**11**	451	499	1.591	**21**	433	449	613
2	251	263	724	**12**	435	470	963	**22**	524	560	802
3	374	404	1.066	**13**	246	255	324	**23**	421	480	884
4	706	734	1.886	**14**	308	320	391	**24**	435	474	867
5	573	609	1.646	**15**	516	558	992	**25**	450	522	924
6	421	429	1.140	**16**	802	890	1.497	**26**	300	348	524
7	402	415	1.115	**17**	862	952	2.044	**27**	244	286	371
8	561	607	1.814	**18**	583	629	1.124	**28**	253	287	371
9	446	471	1.451	**19**	617	662	1.072	**29**	427	492	824
10	436	498	1.639	**20**	289	300	396	**30**	417	473	830

[*] Datos no disponibles por causas técnicas.

© Copyright Información y Control de Publicaciones

4. Gráficas (Nacional)

4.1 Por día de la semana (promedio)

N. únicos / Visitas (x 100)

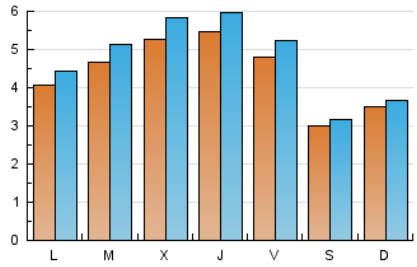

Páginas (x 100)

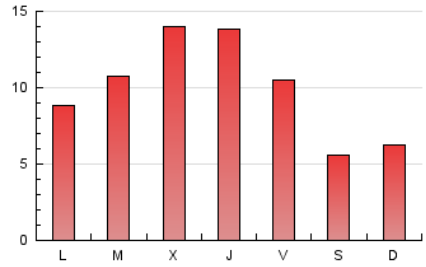

4.2 Por franja horaria (promedio)

Visitas__ (x 1000)

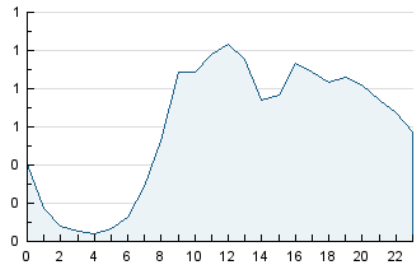

Páginas (x 1000)

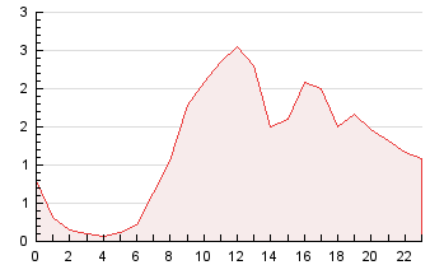

4.3 Por meses

N. únicos / Visitas (x 1000)

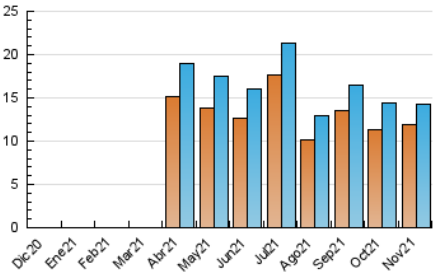

Páginas (x 1000)

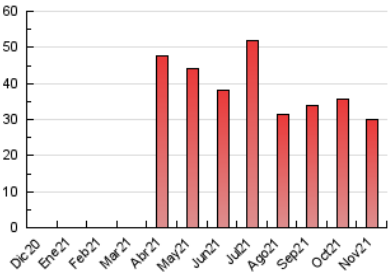

© Copyright Información y Control de Publicaciones

5. Observaciones

Este Medio Electrónico de Comunicación ha sido medido por la herramienta Google Analytics de Google

6. Definiciones básicas (Para más información ver Normas Técnicas para el Control de los Medios Electrónicos de Comunicación)

Página Vista:
Conjunto de ficheros enviado a un usuario como resultado de una petición del mismo recibida por el servidor. Cuando la página está formada por varios marcos (frames), el conjunto de los mismos tendrá, a efectos de cómptuo, la consideración de una página unitaria.

Visita:
Una secuencia ininterrumpida de páginas servidas a un usuario válido. Si dicho usuario no realiza peticiones de páginas en un periodo de tiempo (30 min) la siguiente petición constituirá el inicio de una nueva visita.

Navegador Único:
Total de combinaciones únicas de una dirección IP y un identificador adicional. Los medios pueden utilizar cookies o el Identificador de Alta de registro.

Duración Página Vista:
Tiempo acumulado en segundos de todas las páginas vistas (en visitas de dos o más páginas vistas), dividido por el número total de páginas vistas.

Duración Visita:
Tiempo en segundos de todas las visitas de dos o más páginas vistas, dividido por el número total de visitas de dos o más páginas vistas.

Tráfico nacional:
Audiencia/difusión correspondiente a España medida en base a los datos de las direcciones IP registradas por el sistema de medición.

7. Opinión

De OJDinteractiva, la división de INFORMACIóN Y CONTROL DE PUBLICACIONES S.A.:
Hemos examinado la información facilitada por el editor del medio electrónico para el periodo que comprende la presente certificación.
Nuestro examen se ha realizado de acuerdo con las normas y procedimientos establecidos en las Normas Técnicas para el Control de los Medios Electrónicos de Comunicación.
En nuestra opinión, la presente acta presenta razonablemente la difusión/audiencia registrada por este medio electrónico.

ADVERTENCIA:
El trabajo de OJDinteractiva, la división de INFORMACIóN Y CONTROL DE PUBLICACIONES S.A (INTROL) se limita a la realización de pruebas para la revisión de los datos de recuento suministrados por el editor con la finalidad de expresar una opinión sobre la razonabilidad de dichos datos de acuerdo con las Normas Técnicas para el control de los MEC. Por tanto, INTROL no acepta responsabilidad alguna por las inexactitudes o errores que puedan existir en los datos de recuento. Tampoco acepta ninguna responsabilidad por la falsedad en los datos de recuento recibidos del editor, ni por otros datos de medición que no están incluidos en el análisis.

© Copyright Información y Control de Publicaciones