



INFORMACION Y CONTROL DE PUBLICACIONES, S.A.

Velázquez, 46, 1º Drcha - Tel. 91 435 00 32 Fax 91 435 96 05 - 28001 - MADRID
Av. Diagonal 497, 5a planta - Tel 93 439 24 18 Fax 93 419 25 34 - 08029 - BARCELONA

Título: CIRDELACULTURA.COM
URL Primaria: https://www.circdelacultura.com/
Editor: Sergi Casado Arrufat
Domicilio: Camí de l'Oliva, 13
Ciudad: 43007 TARRAGONA
Teléfono:
Fax:
E-mail:
Clasificación: Noticias e Información
Sub-Clasificación: Noticias de interés especial

CIRDELACULTURA
Guia cultural per gaudir del temps lliure

1. Cifras totales y promedios (Nacional e Internacional)

MES - AÑO	NAVEGADORES UNICOS	VISITAS	PAGINAS
Diciembre - 2022	20.654	24.826	42.857
PROMEDIO DIARIO	748	801	1.382
PROMEDIO LUNES-VIERNES	729	780	1.354
PROMEDIO SABADO-DOMINGO	794	852	1.451
PAGINAS / VISITAS	1,73		
DURACION MEDIA VISITAS	0:01:07		
DURACION MEDIA PAGINAS	0:01:32		

2. Secciones (Nacional e Internacional)

	PAGINAS	%
HOME	3.237	7.55 %
RESTO	39.620	92.45 %

3. Por día del mes (Nacional e Internacional)

Día	N. únicos	Visitas	Páginas	Día	N. únicos	Visitas	Páginas	Día	N. únicos	Visitas	Páginas
1	627	665	1.296	11	793	838	1.392	21	419	453	794
2	923	974	1.706	12	412	438	691	22	464	516	987
3	1.260	1.359	2.205	13	459	489	758	23	519	571	1.008
4	1.163	1.252	2.183	14	427	456	746	24	473	507	854
5	1.157	1.218	2.130	15	478	518	812	25	588	634	1.110
6	1.177	1.254	2.190	16	552	580	908	26	745	799	1.473
7	1.057	1.113	1.839	17	786	833	1.495	27	1.037	1.128	2.014
8	1.229	1.307	2.161	18	516	561	950	28	800	856	1.568
9	1.014	1.086	1.915	19	462	494	890	29	807	873	1.632
10	1.002	1.079	1.879	20	410	437	724	30	855	930	1.553
								31	569	608	994

4. Gráficas (Nacional e Internacional)

4.1 Por día de la semana (promedio)

N. únicos / Visitas (x 100)

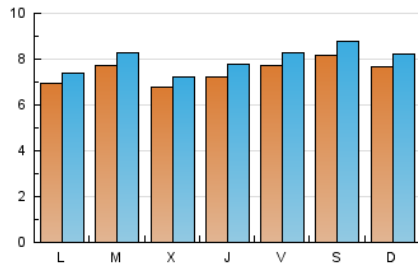

Páginas (x 100)

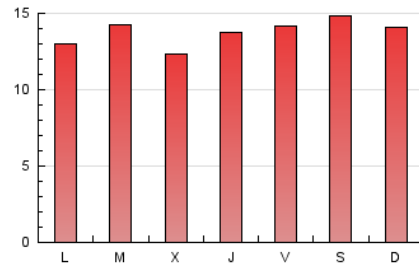

4.2 Por franja horaria (promedio)

Visitas_ (x 1000)

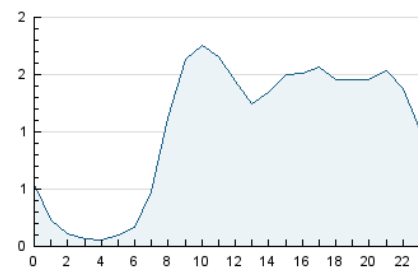

Páginas (x 1000)

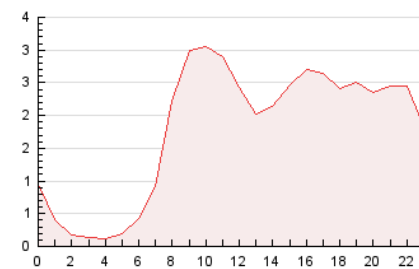

4.3 Por meses

N. únicos / Visitas (x 1000)

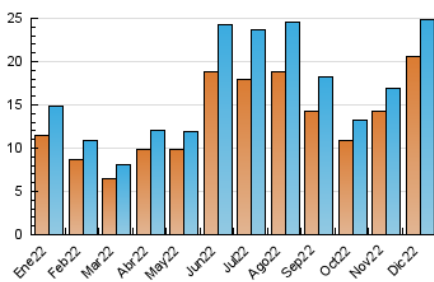

Páginas (x 1000)

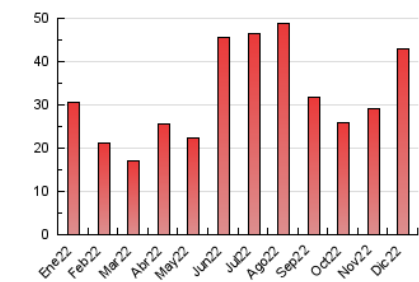



INFORMACION Y CONTROL DE PUBLICACIONES, S.A.

Velázquez, 46, 1º Drcha - Tel. 91 435 00 32 Fax 91 435 96 05 - 28001 - MADRID
 Av. Diagonal 497, 5a planta - Tel 93 439 24 18 Fax 93 419 25 34 - 08029 - BARCELONA

Anexo - Tráfico Nacional

Título: CIRCDLACULTURA.COM
URL Primaria: https://www.circdelacultura.com/
Editor: Sergi Casado Arrufat
Domicilio: Camí de l'Oliva, 13
Ciudad: 43007 TARRAGONA
Teléfono:
Fax:
E-mail:
Clasificación: Noticias e Información
Sub-Clasificación: Noticias de interés especial



1. Cifras totales y promedios (Nacional)

MES - AÑO	NAVEGADORES UNICOS	VISITAS	PAGINAS
Diciembre - 2022	20.201	24.332	42.139
PROMEDIO DIARIO	732	785	1.359
PROMEDIO LUNES-VIERNES	713	763	1.330
PROMEDIO SABADO-DOMINGO	780	838	1.432
PAGINAS / VISITAS	1,73		
DURACION MEDIA VISITAS	0:01:07		
DURACION MEDIA PAGINAS	0:01:31		

2. Secciones (Nacional)

	PAGINAS	%
HOME	3.205	7.61 %
RESTO	38.934	92.39 %

3. Por día del mes (Nacional)

Día	N. únicos	Visitas	Páginas	Día	N. únicos	Visitas	Páginas	Día	N. únicos	Visitas	Páginas
1	614	652	1.270	11	775	820	1.361	21	405	439	778
2	907	956	1.676	12	397	423	668	22	453	504	971
3	1.249	1.348	2.190	13	449	479	742	23	512	564	1.000
4	1.148	1.237	2.165	14	413	441	728	24	462	496	838
5	1.134	1.194	2.092	15	465	505	796	25	570	616	1.089
6	1.167	1.244	2.175	16	545	573	897	26	732	786	1.456
7	1.035	1.091	1.809	17	773	820	1.476	27	1.007	1.094	1.971
8	1.214	1.290	2.136	18	503	547	928	28	776	829	1.496
9	1.000	1.071	1.897	19	446	478	871	29	782	848	1.594
10	984	1.060	1.858	20	396	423	706	30	834	908	1.525
								31	557	596	980

4. Gráficas (Nacional)

4.1 Por día de la semana (promedio)

N. únicos / Visitas (x 100)

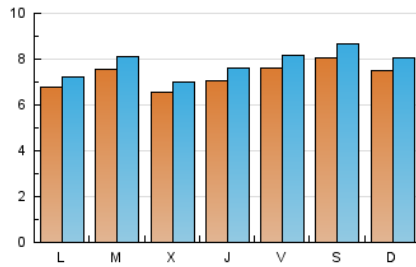

Páginas (x 100)

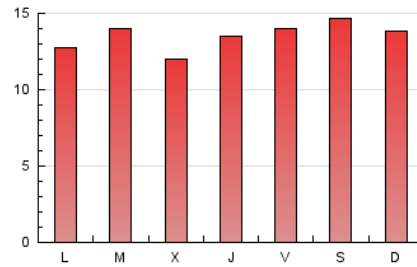

4.2 Por franja horaria (promedio)

Visitas_ (x 1000)

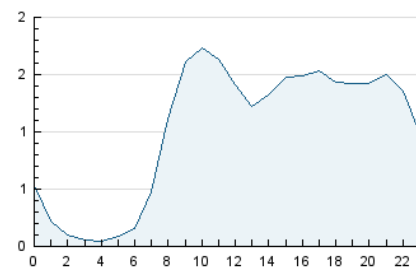

Páginas (x 1000)

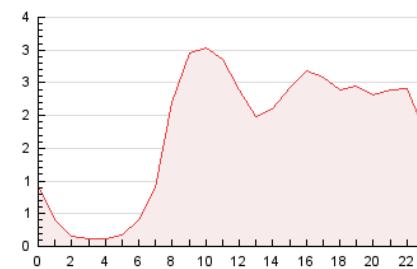

4.3 Por meses

N. únicos / Visitas (x 1000)

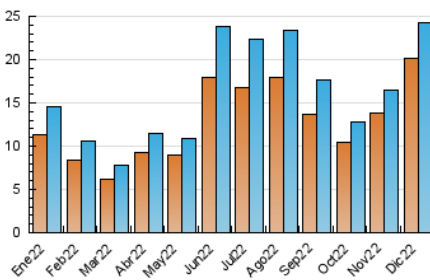

Páginas (x 1000)

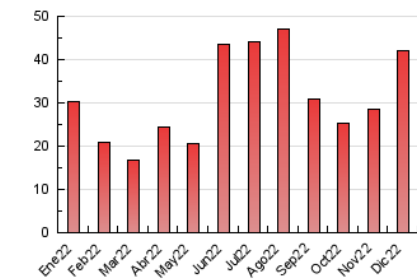

5. Observaciones

Este Medio Electrónico de Comunicación ha sido medido por la herramienta Google Analytics de Google (Universal Analytics)

6. Definiciones básicas (Para más información ver Normas Técnicas para el Control de los Medios Electrónicos de Comunicación)

Página Vista:

Conjunto de ficheros enviado a un usuario como resultado de una petición del mismo recibida por el servidor. Cuando la página está formada por varios marcos (frames), el conjunto de los mismos tendrá, a efectos de cómputo, la consideración de una página unitaria.

Visita:

Una secuencia ininterrumpida de páginas servidas a un usuario válido. Si dicho usuario no realiza peticiones de páginas en un periodo de tiempo (30 min) la siguiente petición constituirá el inicio de una nueva visita.

Navegador Único:

Total de combinaciones únicas de una dirección IP y un identificador adicional. Los medios pueden utilizar cookies o el Identificador de Alta de registro.

Duración Página Vista:

Tiempo acumulado en segundos de todas las páginas vistas (en visitas de dos o más páginas vistas), dividido por el número total de páginas vistas.

Duración Visita:

Tiempo en segundos de todas las visitas de dos o más páginas vistas, dividido por el número total de visitas de dos o más páginas vistas.

Tráfico nacional:

Audiencia/difusión correspondiente a España medida en base a los datos de las direcciones IP registradas por el sistema de medición.

7. Opinión

De OJDinteractiva, la división de INFORMACIÓN Y CONTROL DE PUBLICACIONES S.A.:

Hemos examinado la información facilitada por el editor del medio electrónico para el periodo que comprende la presente certificación.

Nuestro examen se ha realizado de acuerdo con las normas y procedimientos establecidos en las Normas Técnicas para el Control de los Medios Electrónicos de Comunicación.

En nuestra opinión, la presente acta presenta razonablemente la difusión/audiencia registrada por este medio electrónico.

ADVERTENCIA:

El trabajo de OJDinteractiva, la división de INFORMACIÓN Y CONTROL DE PUBLICACIONES S.A (INTROL) se limita a la realización de pruebas para la revisión de los datos de recuento suministrados por el editor con la finalidad de expresar una opinión sobre la razonabilidad de dichos datos de acuerdo con las Normas Técnicas para el control de los MEC. Por tanto, INTROL no acepta responsabilidad alguna por las inexactitudes o errores que puedan existir en los datos de recuento. Tampoco acepta ninguna responsabilidad por la falsedad en los datos de recuento recibidos del editor, ni por otros datos de medición que no están incluidos en el análisis.

- 2022

OJDinteractiva