



INFORMACION Y CONTROL DE PUBLICACIONES, S.A.

Velázquez, 46, 1º Drcha - Tel. 91 435 00 32 Fax 91 435 96 05 - 28001 - MADRID
 Entença, 218 Entr. 7 - Tel 93 439 24 18 Fax 93 419 25 34 - 08029 - BARCELONA

Título: TELEMADRID.ES
URL Primaria: https://www.telemadrid.es/
Editor: Radio Televisión Madrid, S.A.U.
Domicilio: Paseo del Príncipe, 3 Ciudad de la Imagen
Ciudad: 28223 POZUELO DE ALARCÓN
Teléfono: 91 512 88 10
Fax: 91 512 37 35
E-mail:
Clasificación: Entretenimiento
Sub-Clasificación: Broadcast



1. Cifras totales y promedios (Nacional e Internacional)

MES - AÑO	NAVEGADORES UNICOS	VISITAS	PAGINAS
Julio - 2021	2.655.498	4.092.086	5.649.964
PROMEDIO DIARIO	119.439	132.003	182.257
PROMEDIO LUNES-VIERNES	124.719	138.096	189.710
PROMEDIO SABADO-DOMINGO	106.532	117.109	164.038
PAGINAS / VISITAS	1,38		
DURACION MEDIA VISITAS	0:01:40		
DURACION MEDIA PAGINAS	0:04:08		

2. Secciones (Nacional e Internacional)

	PAGINAS	%
HOME	277.727	4.92 %
RESTO	5.372.237	95.08 %

3. Por día del mes (Nacional e Internacional)

Día	N. únicos	Visitas	Páginas	Día	N. únicos	Visitas	Páginas	Día	N. únicos	Visitas	Páginas
1	112.142	125.834	179.081	11	115.537	128.498	184.620	21	107.189	121.918	171.490
2	122.620	135.542	190.013	12	161.131	174.725	231.622	22	157.078	172.955	230.796
3	81.287	88.828	129.716	13	130.924	144.521	195.774	23	134.219	146.664	202.083
4	76.790	86.304	128.257	14	108.804	122.053	170.608	24	114.734	125.282	169.076
5	101.424	109.739	155.750	15	131.170	148.737	206.573	25	155.775	169.878	226.248
6	124.619	139.093	191.473	16	108.515	121.336	172.169	26	105.621	118.035	163.907
7	189.267	207.702	270.880	17	115.842	127.231	176.905	27	113.410	125.930	174.574
8	166.687	184.238	242.551	18	134.307	146.109	199.817	28	126.769	138.555	184.931
9	103.948	115.102	158.548	19	126.507	141.884	204.181	29	97.808	106.167	144.906
10	88.462	97.872	140.698	20	128.093	145.133	203.051	30	85.866	92.239	128.664
								31	76.056	83.982	121.002

4. Gráficas (Nacional e Internacional)

4.1 Por día de la semana (promedio)

N. únicos / Visitas (x 100)

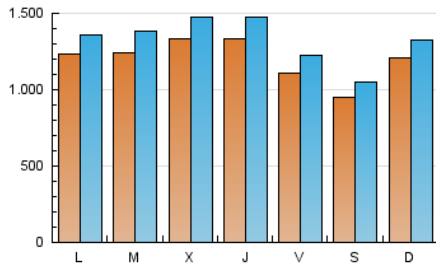

Páginas (x 100)

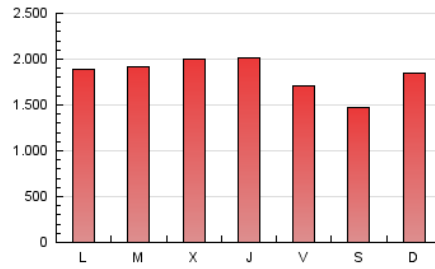

4.2 Por franja horaria (promedio)

Visitas (x 1000)

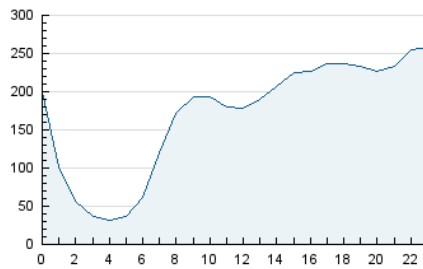

Páginas (x 1000)

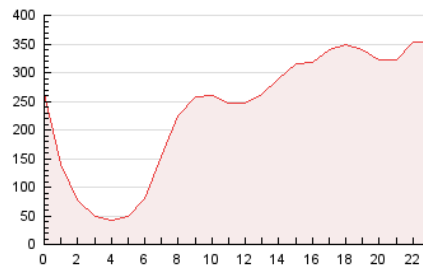

4.3 Por meses

N. únicos / Visitas (x 1000)

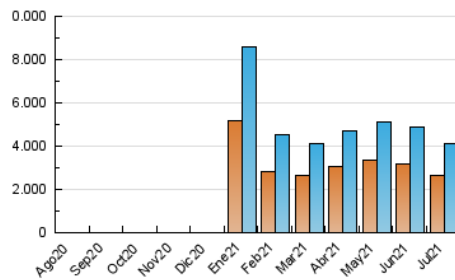

Páginas (x 1000)

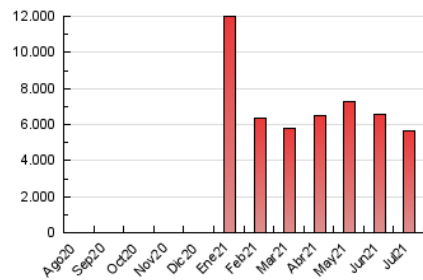



INFORMACION Y CONTROL DE PUBLICACIONES, S.A.

Velázquez, 46, 1º Drcha - Tel. 91 435 00 32 Fax 91 435 96 05 - 28001 - MADRID
Entença, 218 Entr. 7 - Tel 93 439 24 18 Fax 93 419 25 34 - 08029 - BARCELONA

Anexo - Tráfico Nacional

Título: TELEMADRID.ES
URL Primaria: https://www.telemadrid.es/
Editor: Radio Televisión Madrid, S.A.U.
Domicilio: Paseo del Príncipe, 3 Ciudad de la Imagen
Ciudad: 28223 POZUELO DE ALARCÓN
Teléfono: 91 512 88 10
Fax: 91 512 37 35
E-mail:
Clasificación: Entretenimiento
Sub-Clasificación: Broadcast



1. Cifras totales y promedios (Nacional)

MES - AÑO	NAVEGADORES UNICOS	VISITAS	PAGINAS
Julio - 2021	2.421.164	3.801.258	5.271.251
PROMEDIO DIARIO	110.730	122.621	170.040
PROMEDIO LUNES-VIERNES	115.824	128.548	177.438
PROMEDIO SABADO-DOMINGO	98.277	108.132	151.957
PAGINAS / VISITAS	1,39		
DURACION MEDIA VISITAS	0:01:38		
DURACION MEDIA PAGINAS	0:03:58		

2. Secciones (Nacional)

	PAGINAS	%
HOME	258.217	4.90 %
RESTO	5.013.034	95.10 %

3. Por día del mes (Nacional)

Día	N. únicos	Visitas	Páginas	Día	N. únicos	Visitas	Páginas	Día	N. únicos	Visitas	Páginas
1	105.267	118.201	168.737	11	108.422	120.718	173.655	21	98.302	112.521	159.531
2	114.231	126.264	178.139	12	151.798	165.204	219.306	22	148.988	163.010	218.030
3	71.718	78.962	116.843	13	122.757	135.837	184.359	23	121.756	134.439	186.971
4	70.570	79.018	117.552	14	100.947	113.575	159.438	24	106.164	116.059	157.457
5	93.078	100.531	143.301	15	122.222	139.770	195.132	25	147.094	160.042	212.207
6	116.746	130.281	180.059	16	99.602	111.894	159.866	26	96.146	107.685	150.767
7	180.738	198.879	259.643	17	105.814	116.232	162.314	27	103.897	115.479	161.493
8	157.708	174.308	229.534	18	124.724	136.202	186.831	28	117.697	128.564	172.342
9	96.142	106.798	147.470	19	116.037	131.118	190.130	29	88.389	96.240	132.518
10	82.234	90.785	130.824	20	119.438	135.452	190.813	30	76.251	82.016	116.057
								31	67.754	75.174	109.932

4. Gráficas (Nacional)

4.1 Por día de la semana (promedio)

N. únicos / Visitas (x 100)

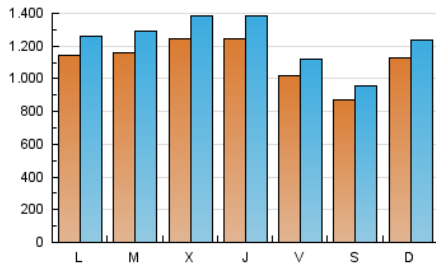

Páginas (x 100)

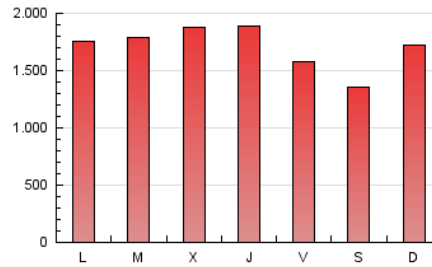

4.2 Por franja horaria (promedio)

Visitas (x 1000)



Páginas (x 1000)

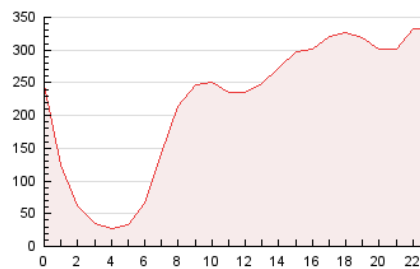

4.3 Por meses

N. únicos / Visitas (x 1000)

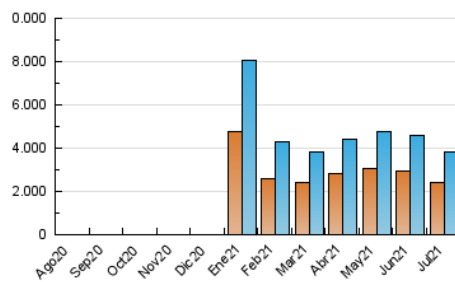

Páginas (x 1000)

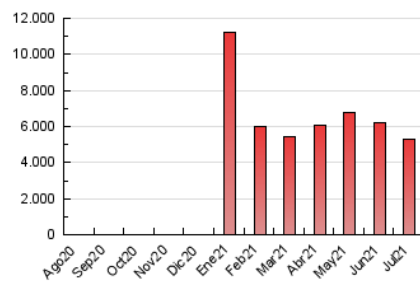

5. Observaciones

Este Medio Electrónico de Comunicación ha sido medido por la herramienta Google Analytics de Google

6. Definiciones básicas (Para más información ver Normas Técnicas para el Control de los Medios Electrónicos de Comunicación)

Página Vista:

Conjunto de ficheros enviado a un usuario como resultado de una petición del mismo recibida por el servidor. Cuando la página está formada por varios marcos (frames), el conjunto de los mismos tendrá, a efectos de cómputo, la consideración de una página unitaria.

Visita:

Una secuencia ininterrumpida de páginas servidas a un usuario válido. Si dicho usuario no realiza peticiones de páginas en un periodo de tiempo (30 min) la siguiente petición constituirá el inicio de una nueva visita.

Navegador Único:

Total de combinaciones únicas de una dirección IP y un identificador adicional. Los medios pueden utilizar cookies o el Identificador de Alta de registro.

Duración Página Vista:

Tiempo acumulado en segundos de todas las páginas vistas (en visitas de dos o más páginas vistas), dividido por el número total de páginas vistas.

Duración Visita:

Tiempo en segundos de todas las visitas de dos o más páginas vistas, dividido por el número total de visitas de dos o más páginas vistas.

Tráfico nacional:

Audiencia/difusión correspondiente a España medida en base a los datos de las direcciones IP registradas por el sistema de medición.

7. Opinión

De OJDinteractiva, la división de INFORMACIÓN Y CONTROL DE PUBLICACIONES S.A.:

Hemos examinado la información facilitada por el editor del medio electrónico para el periodo que comprende la presente certificación.

Nuestro examen se ha realizado de acuerdo con las normas y procedimientos establecidos en las Normas Técnicas para el Control de los Medios Electrónicos de Comunicación.

En nuestra opinión, la presente acta presenta razonablemente la difusión/audiencia registrada por este medio electrónico.

ADVERTENCIA:

El trabajo de OJDinteractiva, la división de INFORMACIÓN Y CONTROL DE PUBLICACIONES S.A (INTROL) se limita a la realización de pruebas para la revisión de los datos de recuento suministrados por el editor con la finalidad de expresar una opinión sobre la razonabilidad de dichos datos de acuerdo con las Normas Técnicas para el control de los MEC.

Por tanto, INTROL no acepta responsabilidad alguna por las inexactitudes o errores que puedan existir en los datos de recuento. Tampoco acepta ninguna responsabilidad por la falsedad en los datos de recuento recibidos del editor, ni por otros datos de medición que no están incluidos en el análisis.

Agosto - 2021

OJDinteractiva