



INFORMACION Y CONTROL DE PUBLICACIONES, S.A.

Velázquez, 46, 1º Drcha - Tel. 91 435 00 32 Fax 91 435 96 05 - 28001 - MADRID
 Entença, 218 Entr. 7 - Tel 93 439 24 18 Fax 93 419 25 34 - 08029 - BARCELONA

Título: TELEMADRID.ES
URL Primaria: https://www.telemadrid.es/
Editor: Radio Televisión Madrid, S.A.U.
Domicilio: Paseo del Príncipe, 3 Ciudad de la Imagen
Ciudad: 28223 POZUELO DE ALARCÓN
Teléfono: 91 512 88 10
Fax: 91 512 37 35
E-mail:
Clasificación: Entretenimiento
Sub-Clasificación: Broadcast



1. Cifras totales y promedios (Nacional e Internacional)

MES - AÑO	NAVEGADORES UNICOS	VISITAS	PAGINAS
Enero - 2021	5.191.335	8.569.388	11.964.963
PROMEDIO DIARIO	245.290	276.432	385.967
PROMEDIO LUNES-VIERNES	254.526	287.481	401.681
PROMEDIO SABADO-DOMINGO	225.894	253.228	352.967
PAGINAS / VISITAS	1,40		
DURACION MEDIA VISITAS	0:02:00		
DURACION MEDIA PAGINAS	0:04:49		

2. Secciones (Nacional e Internacional)

	PAGINAS	%
HOME	708.275	5.92 %
RESTO	11.256.688	94.08 %

3. Por día del mes (Nacional e Internacional)

Día	N. únicos	Visitas	Páginas	Día	N. únicos	Visitas	Páginas	Día	N. únicos	Visitas	Páginas
1	381.612	419.644	569.927	11	349.884	407.431	574.235	21	169.071	193.571	274.545
2	235.213	253.818	335.165	12	378.005	426.873	572.538	22	300.576	352.463	520.843
3	180.776	194.453	258.605	13	386.573	437.536	572.130	23	191.497	210.117	286.860
4	123.375	137.204	194.557	14	297.553	335.897	450.234	24	171.669	193.834	267.234
5	191.235	213.942	343.512	15	554.142	633.427	838.925	25	179.129	201.259	276.403
6	147.976	165.159	225.855	16	284.611	312.296	407.442	26	171.810	188.935	260.982
7	158.642	180.838	258.288	17	252.532	281.010	377.803	27	148.133	167.183	236.867
8	234.971	266.528	411.495	18	252.234	275.355	361.021	28	164.270	186.923	263.969
9	323.245	380.954	594.048	19	250.798	275.290	362.852	29	201.080	227.779	339.762
10	359.315	414.570	578.576	20	303.980	343.871	526.355	30	125.565	141.373	205.174
								31	134.515	149.855	218.761

4. Gráficas (Nacional e Internacional)

4.1 Por día de la semana (promedio)

N. únicos / Visitas (x 100)

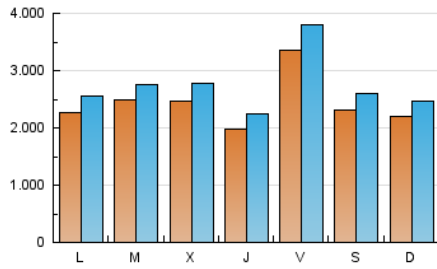

Páginas (x 100)

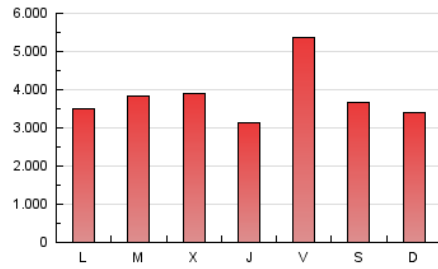

4.2 Por franja horaria (promedio)

Visitas (x 1000)



Páginas (x 1000)

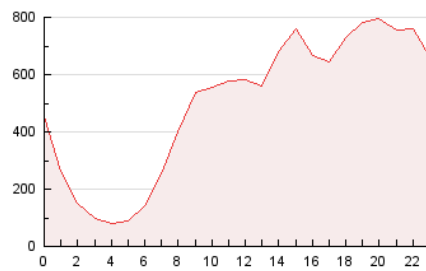

4.3 Por meses

N. únicos / Visitas (x 1000)

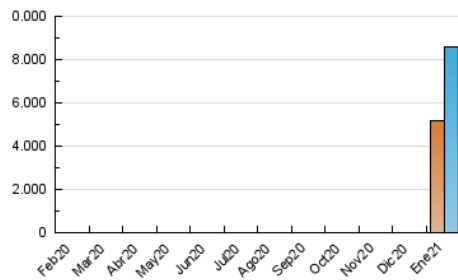

Páginas (x 1000)

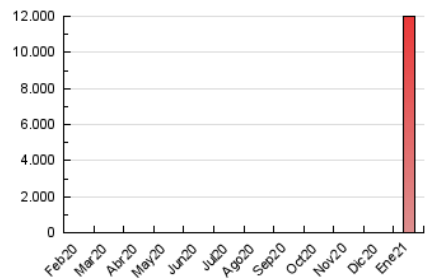



INFORMACION Y CONTROL DE PUBLICACIONES, S.A.

Velázquez, 46, 1º Drcha - Tel. 91 435 00 32 Fax 91 435 96 05 - 28001 - MADRID
 Entença, 218 Entr. 7 - Tel 93 439 24 18 Fax 93 419 25 34 - 08029 - BARCELONA

Anexo - Tráfico Nacional

Título: TELEMADRID.ES
URL Primaria: https://www.telemadrid.es/
Editor: Radio Televisión Madrid, S.A.U.
Domicilio: Paseo del Príncipe, 3 Ciudad de la Imagen
Ciudad: 28223 POZUELO DE ALARCÓN
Teléfono: 91 512 88 10
Fax: 91 512 37 35
E-mail:
Clasificación: Entretenimiento
Sub-Clasificación: Broadcast



1. Cifras totales y promedios (Nacional)

MES - AÑO	NAVEGADORES UNICOS	VISITAS	PAGINAS
Enero - 2021	4.787.098	8.066.265	11.258.059
PROMEDIO DIARIO	230.682	260.202	363.163
PROMEDIO LUNES-VIERNES	240.243	271.397	378.908
PROMEDIO SABADO-DOMINGO	210.602	236.692	330.098
PAGINAS / VISITAS	1,40		
DURACION MEDIA VISITAS	0:01:56		
DURACION MEDIA PAGINAS	0:04:41		

2. Secciones (Nacional)

	PAGINAS	%
HOME	664.191	5.90 %
RESTO	10.593.868	94.10 %

3. Por día del mes (Nacional)

Día	N. únicos	Visitas	Páginas	Día	N. únicos	Visitas	Páginas	Día	N. únicos	Visitas	Páginas
1	357.347	393.866	535.775	11	335.673	389.799	548.586	21	155.029	177.920	252.300
2	217.484	234.013	309.643	12	365.473	412.305	551.762	22	287.528	337.168	499.765
3	167.297	180.646	240.136	13	374.845	422.336	550.815	23	177.549	195.719	268.325
4	112.630	125.158	177.905	14	285.484	322.197	431.494	24	156.110	178.037	247.118
5	176.161	196.577	309.388	15	536.768	613.929	813.130	25	161.824	181.772	251.673
6	138.569	154.396	210.085	16	269.817	295.767	386.161	26	155.144	170.602	237.279
7	148.958	170.504	243.160	17	240.027	267.590	359.731	27	132.545	149.354	214.314
8	221.555	252.575	389.317	18	240.930	262.441	343.360	28	149.233	170.842	243.486
9	302.148	356.698	554.150	19	237.634	261.664	343.249	29	189.254	214.828	322.671
10	337.369	389.378	540.805	20	282.526	319.111	487.561	30	115.311	131.046	191.553
								31	122.907	138.027	203.362

4. Gráficas (Nacional)

4.1 Por día de la semana (promedio)

N. únicos / Visitas (x 100)

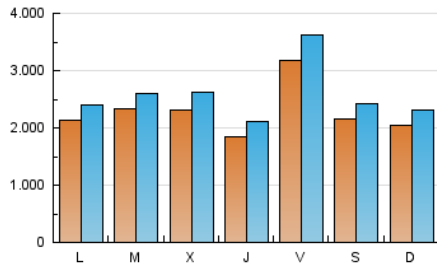

Páginas (x 100)

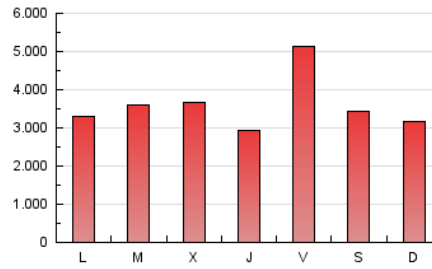

4.2 Por franja horaria (promedio)

Visitas (x 1000)



Páginas (x 1000)

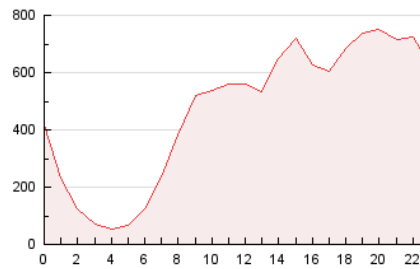

4.3 Por meses

N. únicos / Visitas (x 1000)

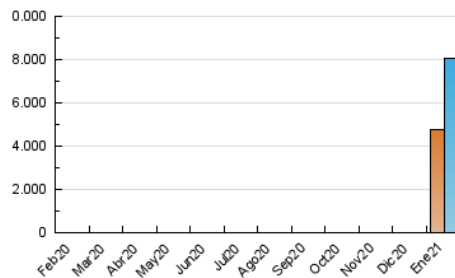

Páginas (x 1000)

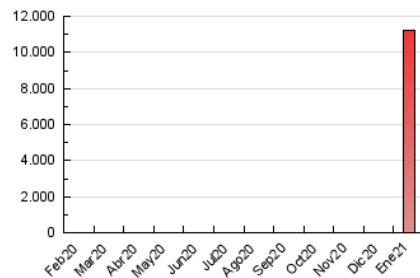

5. Observaciones

Este Medio Electrónico de Comunicación ha sido medido por la herramienta Google Analytics de Google

6. Definiciones básicas (Para más información ver Normas Técnicas para el Control de los Medios Electrónicos de Comunicación)

Página Vista:

Conjunto de ficheros enviado a un usuario como resultado de una petición del mismo recibida por el servidor. Cuando la página está formada por varios marcos (frames), el conjunto de los mismos tendrá, a efectos de cómputo, la consideración de una página unitaria.

Visita:

Una secuencia ininterrumpida de páginas servidas a un usuario válido. Si dicho usuario no realiza peticiones de páginas en un periodo de tiempo (30 min) la siguiente petición constituirá el inicio de una nueva visita.

Navegador Único:

Total de combinaciones únicas de una dirección IP y un identificador adicional. Los medios pueden utilizar cookies o el Identificador de Alta de registro.

Duración Página Vista:

Tiempo acumulado en segundos de todas las páginas vistas (en visitas de dos o más páginas vistas), dividido por el número total de páginas vistas.

Duración Visita:

Tiempo en segundos de todas las visitas de dos o más páginas vistas, dividido por el número total de visitas de dos o más páginas vistas.

Tráfico nacional:

Audiencia/difusión correspondiente a España medida en base a los datos de las direcciones IP registradas por el sistema de medición.

7. Opinión

De OJDinteractiva, la división de INFORMACIÓN Y CONTROL DE PUBLICACIONES S.A.:

Hemos examinado la información facilitada por el editor del medio electrónico para el periodo que comprende la presente certificación.

Nuestro examen se ha realizado de acuerdo con las normas y procedimientos establecidos en las Normas Técnicas para el Control de los Medios Electrónicos de Comunicación.

En nuestra opinión, la presente acta presenta razonablemente la difusión/audiencia registrada por este medio electrónico.

ADVERTENCIA:

El trabajo de OJDinteractiva, la división de INFORMACIÓN Y CONTROL DE PUBLICACIONES S.A (INTROL) se limita a la realización de pruebas para la revisión de los datos de recuento suministrados por el editor con la finalidad de expresar una opinión sobre la razonabilidad de dichos datos de acuerdo con las Normas Técnicas para el control de los MEC.

Por tanto, INTROL no acepta responsabilidad alguna por las inexactitudes o errores que puedan existir en los datos de recuento. Tampoco acepta ninguna responsabilidad por la falsedad en los datos de recuento recibidos del editor, ni por otros datos de medición que no están incluidos en el análisis.

Febrero - 2021

OJDinteractiva