



INFORMACION Y CONTROL DE PUBLICACIONES, S.A.

Velázquez, 46, 1º Drcha - Tel. 91 435 00 32 Fax 91 435 96 05 - 28001 - MADRID
Av. Diagonal 497, 5a planta - Tel 93 439 24 18 Fax 93 419 25 34 - 08029 - BARCELONA

Título: MASCASTILLAYLEON.COM
URL Primaria: https://www.mascastillayleon.com
Editor: Administra Agro 21, S.L.
Domicilio: Pza. Marco Fernández, 3- Oficina A
Ciudad: 47014 VALLADOLID
Teléfono:
Fax:
E-mail:
Clasificación: Noticias e Información
Sub-Clasificación: Noticias globales y actualidad



1. Cifras totales y promedios (Nacional e Internacional)

MES - AÑO	NAVEGADORES UNICOS	VISITAS	PAGINAS
Octubre - 2021	4.452	4.974	6.623
PROMEDIO DIARIO	153	160	214
PROMEDIO LUNES-VIERNES	160	168	223
PROMEDIO SABADO-DOMINGO	138	146	194
PAGINAS / VISITAS	1,33		
DURACION MEDIA VISITAS	0:00:36		
DURACION MEDIA PAGINAS	0:01:47		

2. Secciones (Nacional e Internacional)

	PAGINAS	%
HOME	249	3.76 %
RESTO	6.374	96.24 %

3. Por día del mes (Nacional e Internacional)

Día	N. únicos	Visitas	Páginas	Día	N. únicos	Visitas	Páginas	Día	N. únicos	Visitas	Páginas
1	177	188	254	11	185	189	258	21	187	192	263
2	161	168	239	12	173	187	279	22	164	172	220
3	185	201	275	13	145	152	202	23	139	154	210
4	146	154	226	14	180	185	245	24	102	108	140
5	199	211	272	15	170	175	229	25	155	160	211
6	122	130	172	16	130	138	173	26	177	186	238
7	180	193	253	17	126	129	168	27	171	181	220
8	134	139	185	18	132	134	183	28	176	180	251
9	130	136	171	19	151	155	185	29	124	129	160
10	163	170	242	20	116	127	175	30	115	118	148
								31	131	133	176

4. Gráficas (Nacional e Internacional)

4.1 Por día de la semana (promedio)

N. únicos / Visitas (x 100)

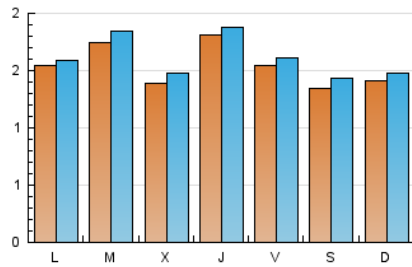

Páginas (x 100)

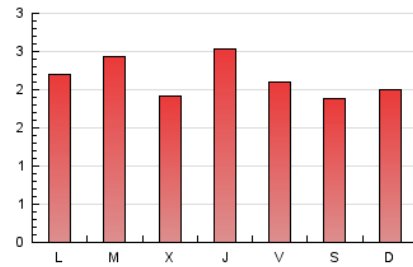

4.2 Por franja horaria (promedio)

Visitas_ (x 1000)



Páginas (x 1000)

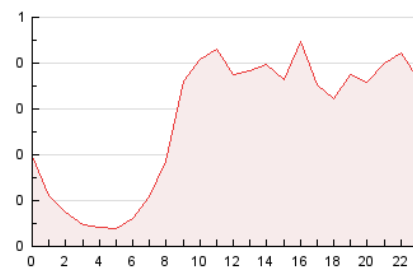

4.3 Por meses

N. únicos / Visitas (x 1000)

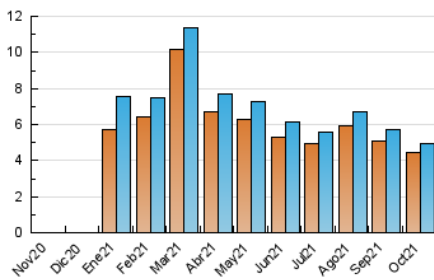

Páginas (x 1000)

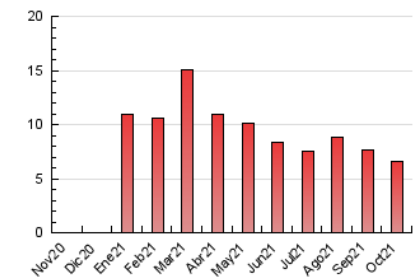



INFORMACION Y CONTROL DE PUBLICACIONES, S.A.

Velázquez, 46, 1º Drcha - Tel. 91 435 00 32 Fax 91 435 96 05 - 28001 - MADRID
Av. Diagonal 497, 5a planta - Tel 93 439 24 18 Fax 93 419 25 34 - 08029 - BARCELONA

Anexo - Tráfico Nacional

Título: MASCASTILLAYLEON.COM
URL Primaria: https://www.mascastillayleon.com
Editor: Administra Agro 21, S.L.
Domicilio: Pza. Marco Fernández, 3- Oficina A
Ciudad: 47014 VALLADOLID
Teléfono:
Fax:
E-mail:
Clasificación: Noticias e Información
Sub-Clasificación: Noticias globales y actualidad



1. Cifras totales y promedios (Nacional)

MES - AÑO	NAVEGADORES UNICOS	VISITAS	PAGINAS
Octubre - 2021	3.823	4.320	5.890
PROMEDIO DIARIO	133	139	190
PROMEDIO LUNES-VIERNES	137	144	196
PROMEDIO SABADO-DOMINGO	123	130	176
PAGINAS / VISITAS	1,36		
DURACION MEDIA VISITAS	0:00:38		
DURACION MEDIA PAGINAS	0:01:45		

2. Secciones (Nacional)

	PAGINAS	%
HOME	203	3.45 %
RESTO	5.687	96.55 %

3. Por día del mes (Nacional)

Día	N. únicos	Visitas	Páginas	Día	N. únicos	Visitas	Páginas	Día	N. únicos	Visitas	Páginas
1	145	156	214	11	156	160	222	21	152	156	225
2	134	141	209	12	151	163	254	22	144	152	199
3	161	177	249	13	129	136	184	23	123	137	186
4	133	141	209	14	164	169	229	24	89	95	126
5	176	186	246	15	146	150	203	25	136	140	184
6	107	114	155	16	120	128	163	26	135	144	192
7	152	163	214	17	116	119	156	27	143	153	191
8	117	121	166	18	120	122	171	28	153	156	224
9	122	128	162	19	108	112	141	29	110	115	146
10	145	152	218	20	103	110	157	30	102	105	134
								31	117	119	161

4. Gráficas (Nacional)

4.1 Por día de la semana (promedio)

N. únicos / Visitas (x 100)

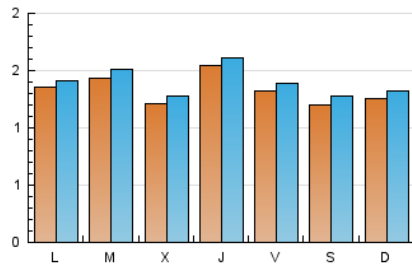

Páginas (x 100)

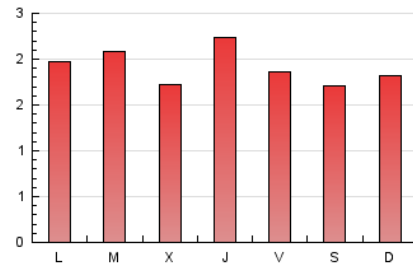

4.2 Por franja horaria (promedio)

Visitas_ (x 1000)

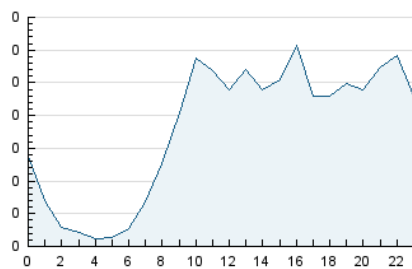

Páginas (x 1000)

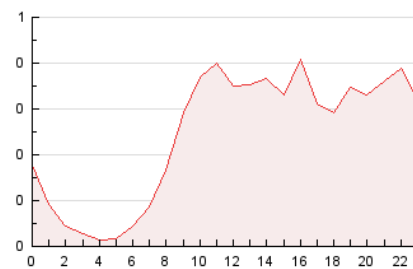

4.3 Por meses

N. únicos / Visitas (x 1000)

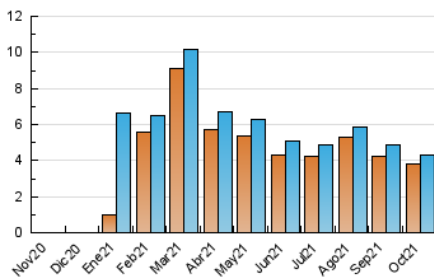

Páginas (x 1000)

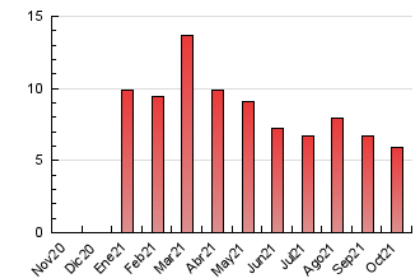

5. Observaciones

Este Medio Electrónico de Comunicación ha sido medido por la herramienta Google Analytics de Google

6. Definiciones básicas (Para más información ver Normas Técnicas para el Control de los Medios Electrónicos de Comunicación)

Página Vista:

Conjunto de ficheros enviado a un usuario como resultado de una petición del mismo recibida por el servidor. Cuando la página está formada por varios marcos (frames), el conjunto de los mismos tendrá, a efectos de cómputo, la consideración de una página unitaria.

Visita:

Una secuencia ininterrumpida de páginas servidas a un usuario válido. Si dicho usuario no realiza peticiones de páginas en un periodo de tiempo (30 min) la siguiente petición constituirá el inicio de una nueva visita.

Navegador Único:

Total de combinaciones únicas de una dirección IP y un identificador adicional. Los medios pueden utilizar cookies o el Identificador de Alta de registro.

Duración Página Vista:

Tiempo acumulado en segundos de todas las páginas vistas (en visitas de dos o más páginas vistas), dividido por el número total de páginas vistas.

Duración Visita:

Tiempo en segundos de todas las visitas de dos o más páginas vistas, dividido por el número total de visitas de dos o más páginas vistas.

Tráfico nacional:

Audiencia/difusión correspondiente a España medida en base a los datos de las direcciones IP registradas por el sistema de medición.

7. Opinión

De OJDinteractiva, la división de INFORMACIÓN Y CONTROL DE PUBLICACIONES S.A.:

Hemos examinado la información facilitada por el editor del medio electrónico para el periodo que comprende la presente certificación.

Nuestro examen se ha realizado de acuerdo con las normas y procedimientos establecidos en las Normas Técnicas para el Control de los Medios Electrónicos de Comunicación.

En nuestra opinión, la presente acta presenta razonablemente la difusión/audiencia registrada por este medio electrónico.

ADVERTENCIA:

El trabajo de OJDinteractiva, la división de INFORMACIÓN Y CONTROL DE PUBLICACIONES S.A (INTROL) se limita a la realización de pruebas para la revisión de los datos de recuento suministrados por el editor con la finalidad de expresar una opinión sobre la razonabilidad de dichos datos de acuerdo con las Normas Técnicas para el control de los MEC. Por tanto, INTROL no acepta responsabilidad alguna por las inexactitudes o errores que puedan existir en los datos de recuento. Tampoco acepta ninguna responsabilidad por la falsedad en los datos de recuento recibidos del editor, ni por otros datos de medición que no están incluidos en el análisis.

Noviembre - 2021

OJDinteractiva