



INFORMACION Y CONTROL DE PUBLICACIONES, S.A.

Velázquez, 46, 1º Drcha - Tel. 91 435 00 32 Fax 91 435 96 05 - 28001 - MADRID
Av. Diagonal 497, 5a planta - Tel 93 439 24 18 Fax 93 419 25 34 - 08029 - BARCELONA

Título: MASCASTILLAYLEON.COM
URL Primaria: https://www.mascastillayleon.com
Editor: Administra Agro 21, S.L.
Domicilio: Pza. Marco Fernández, 3- Oficina A
Ciudad: 47014 VALLADOLID
Teléfono:
Fax:
E-mail:
Clasificación: Noticias e Información
Sub-Clasificación: Noticias globales y actualidad



1. Cifras totales y promedios (Nacional e Internacional)

MES - AÑO	NAVEGADORES UNICOS	VISITAS	PAGINAS
Septiembre - 2021	5.073	5.698	7.642
PROMEDIO DIARIO	181	190	255
PROMEDIO LUNES-VIERNES	184	194	261
PROMEDIO SABADO-DOMINGO	172	180	237
PAGINAS / VISITAS	1,34		
DURACION MEDIA VISITAS	0:00:44		
DURACION MEDIA PAGINAS	0:02:10		

2. Secciones (Nacional e Internacional)

	PAGINAS	%
HOME	315	4.12 %
RESTO	7.327	95.88 %

3. Por día del mes (Nacional e Internacional)

Día	N. únicos	Visitas	Páginas	Día	N. únicos	Visitas	Páginas	Día	N. únicos	Visitas	Páginas
1	264	281	374	11	160	171	211	21	126	134	159
2	217	225	322	12	150	155	195	22	116	121	167
3	202	213	281	13	171	179	251	23	165	169	210
4	277	297	413	14	171	183	226	24	134	148	187
5	170	177	229	15	162	175	223	25	148	151	194
6	184	195	287	16	228	239	324	26	138	140	182
7	145	150	187	17	309	319	423	27	141	150	197
8	206	212	275	18	183	192	260	28	141	145	204
9	261	275	404	19	151	158	209	29	113	115	141
10	199	207	281	20	169	177	247	30	234	245	379

4. Gráficas (Nacional e Internacional)

4.1 Por día de la semana (promedio)

N. únicos / Visitas (x 100)

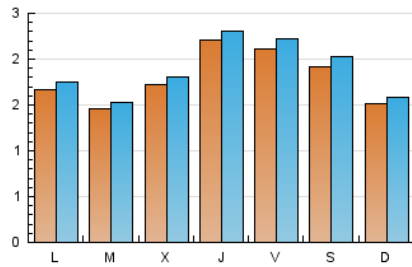

Páginas (x 100)

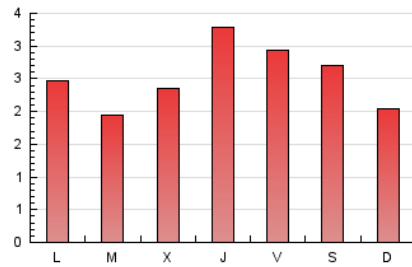

4.2 Por franja horaria (promedio)

Visitas_ (x 1000)



Páginas (x 1000)

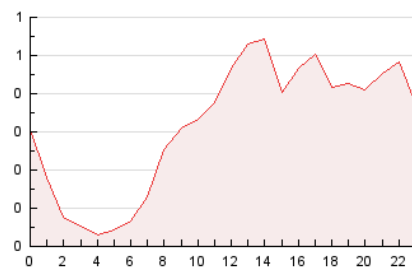

4.3 Por meses

N. únicos / Visitas (x 1000)

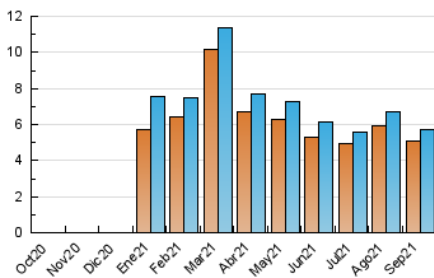

Páginas (x 1000)

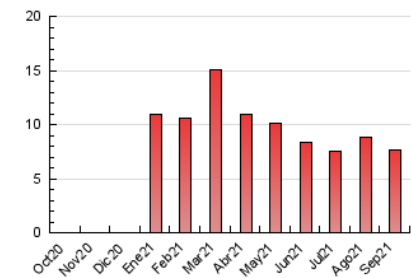



INFORMACION Y CONTROL DE PUBLICACIONES, S.A.

Velázquez, 46, 1º Drcha - Tel. 91 435 00 32 Fax 91 435 96 05 - 28001 - MADRID
Av. Diagonal 497, 5a planta - Tel 93 439 24 18 Fax 93 419 25 34 - 08029 - BARCELONA

Anexo - Tráfico Nacional

Título: MASCASTILLAYLEON.COM
URL Primaria: https://www.mascastillayleon.com
Editor: Administra Agro 21, S.L.
Domicilio: Pza. Marco Fernández, 3- Oficina A
Ciudad: 47014 VALLADOLID
Teléfono:
Fax:
E-mail:
Clasificación: Noticias e Información
Sub-Clasificación: Noticias globales y actualidad



1. Cifras totales y promedios (Nacional)

MES - AÑO	NAVEGADORES UNICOS	VISITAS	PAGINAS
Septiembre - 2021	4.255	4.857	6.694
PROMEDIO DIARIO	154	162	223
PROMEDIO LUNES-VIERNES	154	162	226
PROMEDIO SABADO-DOMINGO	153	161	215
PAGINAS / VISITAS	1,38		
DURACION MEDIA VISITAS	0:00:49		
DURACION MEDIA PAGINAS	0:02:10		

2. Secciones (Nacional)

	PAGINAS	%
HOME	264	3.94 %
RESTO	6.430	96.06 %

3. Por día del mes (Nacional)

Día	N. únicos	Visitas	Páginas	Día	N. únicos	Visitas	Páginas	Día	N. únicos	Visitas	Páginas
1	180	196	280	11	138	148	187	21	104	112	136
2	175	183	275	12	135	140	180	22	106	111	157
3	149	160	225	13	150	158	228	23	150	154	195
4	242	260	370	14	145	157	196	24	117	127	164
5	151	157	204	15	137	150	189	25	124	127	169
6	153	164	252	16	204	215	297	26	131	133	174
7	123	128	162	17	275	285	378	27	121	130	177
8	188	194	256	18	167	175	242	28	119	123	180
9	221	234	362	19	138	145	196	29	96	98	119
10	167	175	246	20	139	146	211	30	161	172	287

4. Gráficas (Nacional)

4.1 Por día de la semana (promedio)

N. únicos / Visitas (x 100)

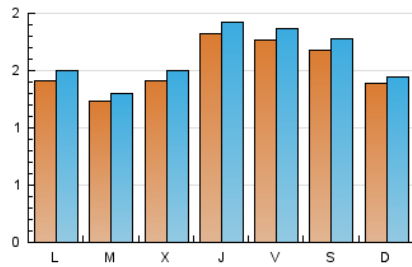

Páginas (x 100)

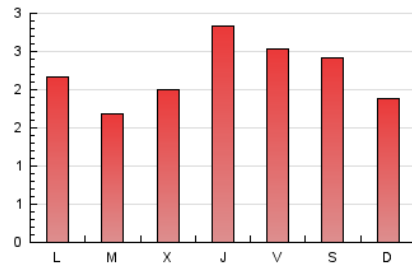

4.2 Por franja horaria (promedio)

Visitas_ (x 1000)



Páginas (x 1000)

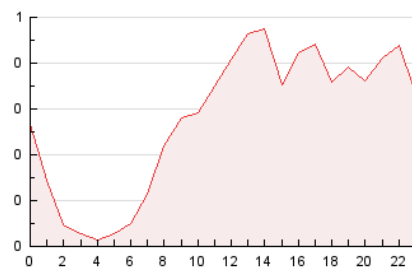

4.3 Por meses

N. únicos / Visitas (x 1000)

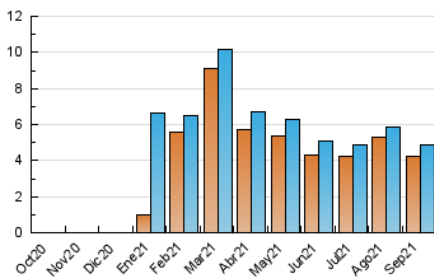

Páginas (x 1000)

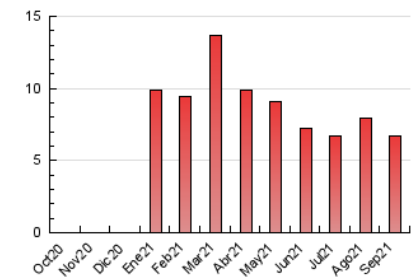

5. Observaciones

Este Medio Electrónico de Comunicación ha sido medido por la herramienta Google Analytics de Google

6. Definiciones básicas (Para más información ver Normas Técnicas para el Control de los Medios Electrónicos de Comunicación)

Página Vista:

Conjunto de ficheros enviado a un usuario como resultado de una petición del mismo recibida por el servidor. Cuando la página está formada por varios marcos (frames), el conjunto de los mismos tendrá, a efectos de cómputo, la consideración de una página unitaria.

Visita:

Una secuencia ininterrumpida de páginas servidas a un usuario válido. Si dicho usuario no realiza peticiones de páginas en un periodo de tiempo (30 min) la siguiente petición constituirá el inicio de una nueva visita.

Navegador Único:

Total de combinaciones únicas de una dirección IP y un identificador adicional. Los medios pueden utilizar cookies o el Identificador de Alta de registro.

Duración Página Vista:

Tiempo acumulado en segundos de todas las páginas vistas (en visitas de dos o más páginas vistas), dividido por el número total de páginas vistas.

Duración Visita:

Tiempo en segundos de todas las visitas de dos o más páginas vistas, dividido por el número total de visitas de dos o más páginas vistas.

Tráfico nacional:

Audiencia/difusión correspondiente a España medida en base a los datos de las direcciones IP registradas por el sistema de medición.

7. Opinión

De OJDinteractiva, la división de INFORMACIÓN Y CONTROL DE PUBLICACIONES S.A.:

Hemos examinado la información facilitada por el editor del medio electrónico para el periodo que comprende la presente certificación.

Nuestro examen se ha realizado de acuerdo con las normas y procedimientos establecidos en las Normas Técnicas para el Control de los Medios Electrónicos de Comunicación.

En nuestra opinión, la presente acta presenta razonablemente la difusión/audiencia registrada por este medio electrónico.

ADVERTENCIA:

El trabajo de OJDinteractiva, la división de INFORMACIÓN Y CONTROL DE PUBLICACIONES S.A (INTROL) se limita a la realización de pruebas para la revisión de los datos de recuento suministrados por el editor con la finalidad de expresar una opinión sobre la razonabilidad de dichos datos de acuerdo con las Normas Técnicas para el control de los MEC. Por tanto, INTROL no acepta responsabilidad alguna por las inexactitudes o errores que puedan existir en los datos de recuento. Tampoco acepta ninguna responsabilidad por la falsedad en los datos de recuento recibidos del editor, ni por otros datos de medición que no están incluidos en el análisis.

Octubre - 2021

OJDinteractiva