



INFORMACION Y CONTROL DE PUBLICACIONES, S.A.

Velázquez, 46, 1º Drcha - Tel. 91 435 00 32 Fax 91 435 96 05 - 28001 - MADRID
 Entença, 218 Entr. 7 - Tel 93 439 24 18 Fax 93 419 25 34 - 08029 - BARCELONA

Título: MASCASTILLAYLEON.COM
URL Primaria: https://www.mascastillayleon.com
Editor: Administra Agro 21, S.L.
Domicilio: Pza. Marco Fernández, 3- Oficina A
Ciudad: 47014 VALLADOLID
Teléfono:
Fax:
E-mail:
Clasificación: Noticias e Información
Sub-Clasificación: Noticias globales y actualidad



1. Cifras totales y promedios (Nacional e Internacional)

MES - AÑO	NAVEGADORES UNICOS	VISITAS	PAGINAS
Mayo - 2021	6.254	7.245	10.134
PROMEDIO DIARIO	223	234	327
PROMEDIO LUNES-VIERNES	246	259	365
PROMEDIO SABADO-DOMINGO	173	180	246
PAGINAS / VISITAS	1,40		
DURACION MEDIA VISITAS	0:00:43		
DURACION MEDIA PAGINAS	0:01:47		

2. Secciones (Nacional e Internacional)

	PAGINAS	%
HOME	504	4.97 %
RESTO	9.630	95.03 %

3. Por día del mes (Nacional e Internacional)

Día	N. únicos	Visitas	Páginas	Día	N. únicos	Visitas	Páginas	Día	N. únicos	Visitas	Páginas
1	171	183	259	11	226	238	387	21	183	190	253
2	163	168	253	12	194	208	316	22	119	128	152
3	310	323	474	13	246	257	355	23	143	146	191
4	234	241	322	14	166	171	252	24	299	317	459
5	170	176	230	15	163	165	223	25	254	265	339
6	259	269	368	16	154	159	215	26	200	214	263
7	189	196	311	17	255	267	374	27	331	348	510
8	158	164	216	18	234	247	327	28	398	431	634
9	179	186	259	19	257	278	415	29	226	239	306
10	278	293	408	20	195	213	274	30	257	264	385
								31	289	301	404

4. Gráficas (Nacional e Internacional)

4.1 Por día de la semana (promedio)

N. únicos / Visitas (x 100)

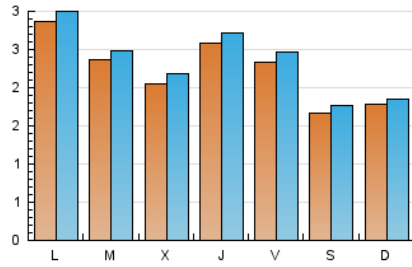

Páginas (x 100)

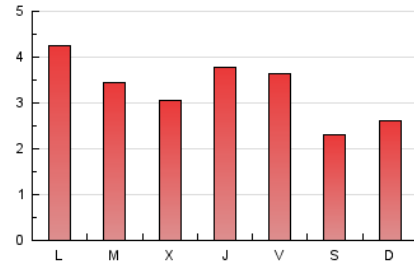

4.2 Por franja horaria (promedio)

Visitas (x 1000)

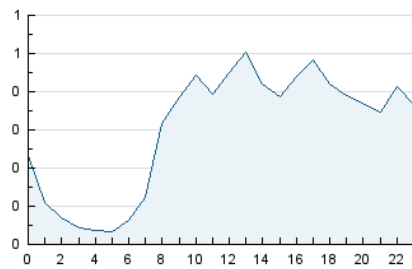

Páginas (x 1000)

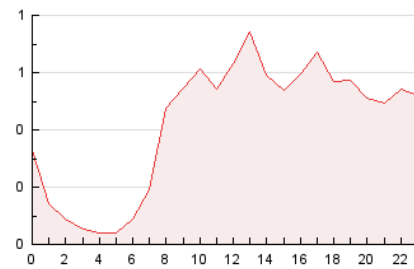

4.3 Por meses

N. únicos / Visitas (x 1000)

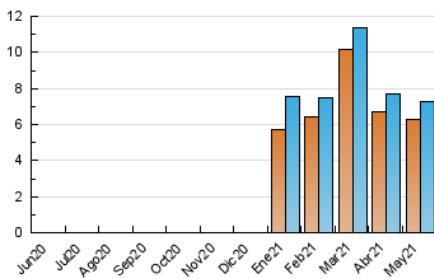

Páginas (x 1000)

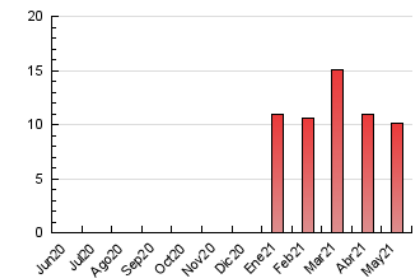



INFORMACION Y CONTROL DE PUBLICACIONES, S.A.

Velázquez, 46, 1º Drcha - Tel. 91 435 00 32 Fax 91 435 96 05 - 28001 - MADRID
 Entença, 218 Entr. 7 - Tel 93 439 24 18 Fax 93 419 25 34 - 08029 - BARCELONA

Anexo - Tráfico Nacional

Título: MASCATILLAYLEON.COM
URL Primaria: https://www.mascastillayleon.com
Editor: Administra Agro 21, S.L.
Domicilio: Pza. Marco Fernández, 3- Oficina A
Ciudad: 47014 VALLADOLID
Teléfono:
Fax:
E-mail:
Clasificación: Noticias e Información
Sub-Clasificación: Noticias globales y actualidad



1. Cifras totales y promedios (Nacional)

MES - AÑO	NAVEGADORES UNICOS	VISITAS	PAGINAS
Mayo - 2021	5.349	6.279	9.082
PROMEDIO DIARIO	192	203	293
PROMEDIO LUNES-VIERNES	209	221	324
PROMEDIO SABADO-DOMINGO	157	164	228
PAGINAS / VISITAS	1,45		
DURACION MEDIA VISITAS	0:00:47		
DURACION MEDIA PAGINAS	0:01:45		

2. Secciones (Nacional)

	PAGINAS	%
HOME	468	5.15 %
RESTO	8.614	94.85 %

3. Por día del mes (Nacional)

Día	N. únicos	Visitas	Páginas	Día	N. únicos	Visitas	Páginas	Día	N. únicos	Visitas	Páginas
1	156	168	241	11	189	199	346	21	146	153	214
2	146	151	236	12	170	184	291	22	107	116	139
3	270	282	426	13	205	216	313	23	128	131	174
4	188	195	275	14	141	146	226	24	243	261	391
5	149	155	209	15	144	146	200	25	207	218	291
6	216	224	316	16	142	147	203	26	136	148	192
7	167	172	286	17	222	234	337	27	298	315	477
8	136	142	191	18	200	213	288	28	343	376	576
9	165	170	240	19	232	253	386	29	203	216	282
10	237	252	364	20	169	185	239	30	241	248	369
								31	251	263	364

4. Gráficas (Nacional)

4.1 Por día de la semana (promedio)

N. únicos / Visitas (x 100)

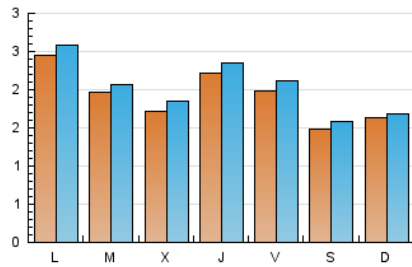

Páginas (x 100)

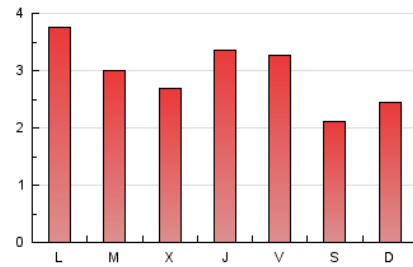

4.2 Por franja horaria (promedio)

Visitas (x 1000)

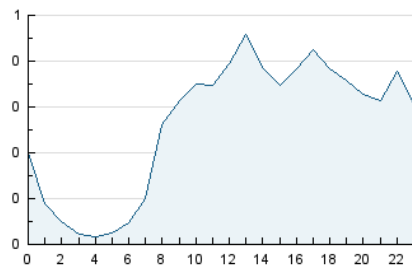

Páginas (x 1000)

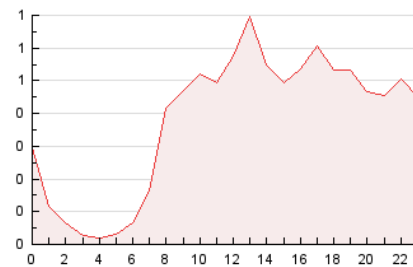

4.3 Por meses

N. únicos / Visitas (x 1000)

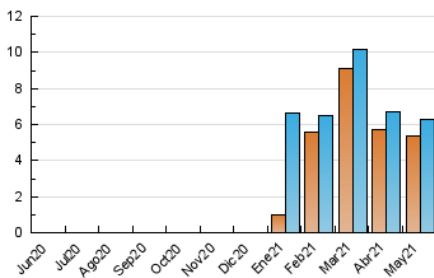

Páginas (x 1000)

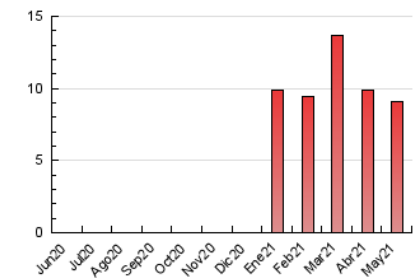

5. Observaciones

Este Medio Electrónico de Comunicación ha sido medido por la herramienta Google Analytics de Google

6. Definiciones básicas (Para más información ver Normas Técnicas para el Control de los Medios Electrónicos de Comunicación)

Página Vista:

Conjunto de ficheros enviado a un usuario como resultado de una petición del mismo recibida por el servidor. Cuando la página está formada por varios marcos (frames), el conjunto de los mismos tendrá, a efectos de cómputo, la consideración de una página unitaria.

Visita:

Una secuencia ininterrumpida de páginas servidas a un usuario válido. Si dicho usuario no realiza peticiones de páginas en un periodo de tiempo (30 min) la siguiente petición constituirá el inicio de una nueva visita.

Navegador Único:

Total de combinaciones únicas de una dirección IP y un identificador adicional. Los medios pueden utilizar cookies o el Identificador de Alta de registro.

Duración Página Vista:

Tiempo acumulado en segundos de todas las páginas vistas (en visitas de dos o más páginas vistas), dividido por el número total de páginas vistas.

Duración Visita:

Tiempo en segundos de todas las visitas de dos o más páginas vistas, dividido por el número total de visitas de dos o más páginas vistas.

Tráfico nacional:

Audiencia/difusión correspondiente a España medida en base a los datos de las direcciones IP registradas por el sistema de medición.

7. Opinión

De OJDinteractiva, la división de INFORMACIÓN Y CONTROL DE PUBLICACIONES S.A.:

Hemos examinado la información facilitada por el editor del medio electrónico para el periodo que comprende la presente certificación.

Nuestro examen se ha realizado de acuerdo con las normas y procedimientos establecidos en las Normas Técnicas para el Control de los Medios Electrónicos de Comunicación.

En nuestra opinión, la presente acta presenta razonablemente la difusión/audiencia registrada por este medio electrónico.

ADVERTENCIA:

El trabajo de OJDinteractiva, la división de INFORMACIÓN Y CONTROL DE PUBLICACIONES S.A (INTROL) se limita a la realización de pruebas para la revisión de los datos de recuento suministrados por el editor con la finalidad de expresar una opinión sobre la razonabilidad de dichos datos de acuerdo con las Normas Técnicas para el control de los MEC.

Por tanto, INTROL no acepta responsabilidad alguna por las inexactitudes o errores que puedan existir en los datos de recuento. Tampoco acepta ninguna responsabilidad por la falsedad en los datos de recuento recibidos del editor, ni por otros datos de medición que no están incluidos en el análisis.

Junio - 2021

OJDinteractiva