



INFORMACION Y CONTROL DE PUBLICACIONES, S.A.

Velázquez, 46, 1º Drcha - Tel. 91 435 00 32 Fax 91 435 96 05 - 28001 - MADRID
 Entença, 218 Entr. 7 - Tel 93 439 24 18 Fax 93 419 25 34 - 08029 - BARCELONA

Título: MASCASTILLAYLEON.COM
URL Primaria: https://www.mascastillayleon.com
Editor: Administra Agro 21, S.L.
Domicilio: Pza. Marco Fernández, 3- Oficina A
Ciudad: 47014 VALLADOLID
Teléfono:
Fax:
E-mail:
Clasificación: Noticias e Información
Sub-Clasificación: Noticias globales y actualidad



1. Cifras totales y promedios (Nacional e Internacional)

MES - AÑO	NAVEGADORES UNICOS	VISITAS	PAGINAS
Enero - 2021	5.700	7.569	10.942
PROMEDIO DIARIO	231	244	353
PROMEDIO LUNES-VIERNES	256	272	398
PROMEDIO SABADO-DOMINGO	179	186	258
PAGINAS / VISITAS	1,45		
DURACION MEDIA VISITAS	0:01:04		
DURACION MEDIA PAGINAS	0:02:24		

2. Secciones (Nacional e Internacional)

	PAGINAS	%
HOME	586	5.36 %
RESTO	10.356	94.64 %

3. Por día del mes (Nacional e Internacional)

Día	N. únicos	Visitas	Páginas	Día	N. únicos	Visitas	Páginas	Día	N. únicos	Visitas	Páginas
1	166	174	229	11	178	194	289	21	352	381	570
2	178	188	256	12	178	187	260	22	198	211	301
3	196	205	291	13	214	224	309	23	234	243	332
4	186	194	259	14	553	597	904	24	196	201	247
5	159	169	237	15	368	385	555	25	188	198	265
6	136	137	168	16	156	163	247	26	217	239	335
7	281	306	585	17	155	167	232	27	185	195	277
8	216	229	342	18	170	186	318	28	198	212	339
9	162	169	257	19	545	569	768	29	162	172	281
10	188	194	258	20	517	550	768	30	157	162	239
								31	164	168	224

4. Gráficas (Nacional e Internacional)

4.1 Por día de la semana (promedio)

N. únicos / Visitas (x 100)

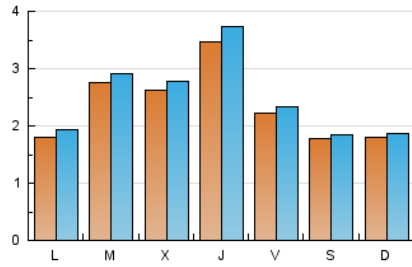

Páginas (x 100)

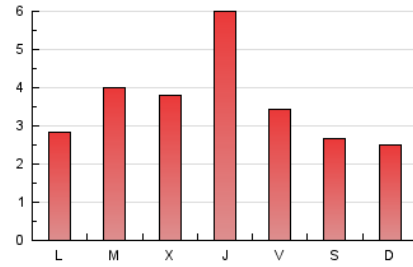

4.2 Por franja horaria (promedio)

Visitas (x 1000)

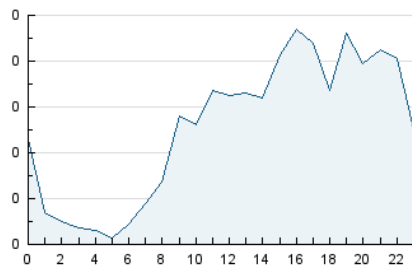

Páginas (x 1000)

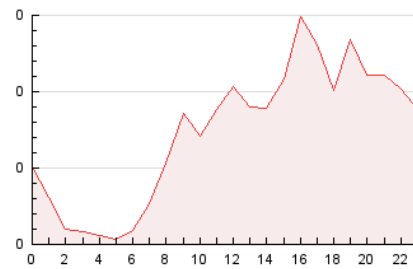

4.3 Por meses

N. únicos / Visitas (x 1000)

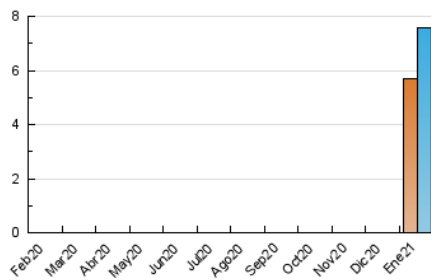

Páginas (x 1000)

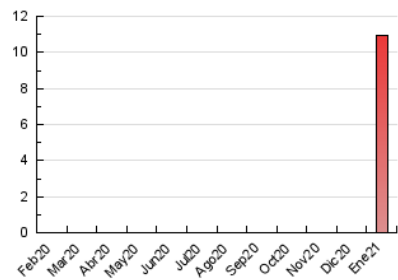



INFORMACION Y CONTROL DE PUBLICACIONES, S.A.

Velázquez, 46, 1º Drcha - Tel. 91 435 00 32 Fax 91 435 96 05 - 28001 - MADRID
 Entença, 218 Entr. 7 - Tel 93 439 24 18 Fax 93 419 25 34 - 08029 - BARCELONA

Anexo - Tráfico Nacional

Título: MASCASTILLAYLEON.COM
URL Primaria: https://www.mascastillayleon.com
Editor: Administra Agro 21, S.L.
Domicilio: Pza. Marco Fernández, 3- Oficina A
Ciudad: 47014 VALLADOLID
Teléfono:
Fax:
E-mail:
Clasificación: Noticias e Información
Sub-Clasificación: Noticias globales y actualidad



1. Cifras totales y promedios (Nacional)

MES - AÑO	NAVEGADORES UNICOS	VISITAS	PAGINAS
Enero - 2021	1.000	6.602	9.862
PROMEDIO DIARIO	200	213	318
PROMEDIO LUNES-VIERNES	219	235	357
PROMEDIO SABADO-DOMINGO	160	168	236
PAGINAS / VISITAS	1,49		
DURACION MEDIA VISITAS	0:00:59		
DURACION MEDIA PAGINAS	0:02:06		

2. Secciones (Nacional)

	PAGINAS	%
HOME	537	5.45 %
RESTO	9.325	94.55 %

3. Por día del mes (Nacional)

Día	N. únicos	Visitas	Páginas	Día	N. únicos	Visitas	Páginas	Día	N. únicos	Visitas	Páginas
1	150	158	206	11	150	165	260	21	300	329	517
2	167	177	238	12	117	126	192	22	173	186	275
3	185	194	279	13	158	167	249	23	205	214	301
4	160	168	230	14	485	528	832	24	168	171	215
5	146	156	223	15	297	314	480	25	165	174	237
6	127	128	158	16	133	140	219	26	187	204	295
7	251	275	543	17	140	152	216	27	143	153	235
8	186	199	308	18	133	148	274	28	164	177	297
9	143	150	220	19	508	532	731	29	147	156	264
10	171	177	241	20	450	483	695	30	140	145	222
								31	152	156	210

4. Gráficas (Nacional)

4.1 Por día de la semana (promedio)

N. únicos / Visitas (x 100)

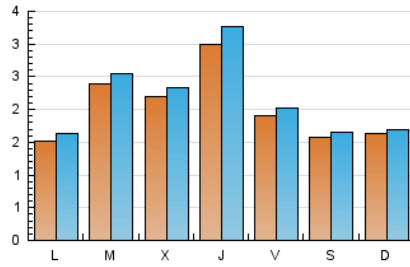

Páginas (x 100)

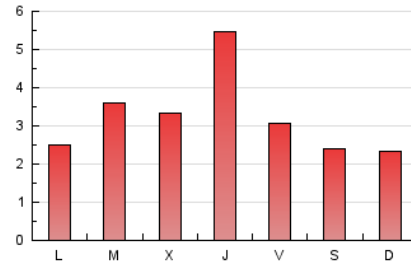

4.2 Por franja horaria (promedio)

Visitas (x 1000)

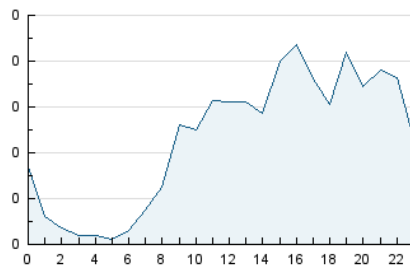

Páginas (x 1000)

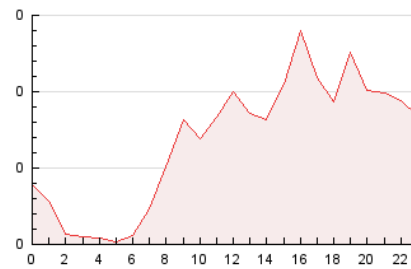

4.3 Por meses

N. únicos / Visitas (x 1000)

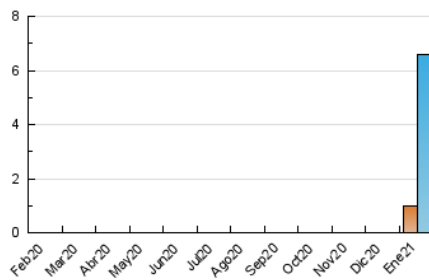

Páginas (x 1000)

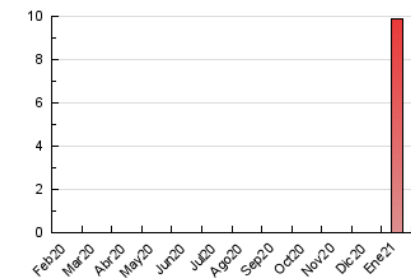

5. Observaciones

Este Medio Electrónico de Comunicación ha sido medido por la herramienta Google Analytics de Google

6. Definiciones básicas (Para más información ver Normas Técnicas para el Control de los Medios Electrónicos de Comunicación)

Página Vista:

Conjunto de ficheros enviado a un usuario como resultado de una petición del mismo recibida por el servidor. Cuando la página está formada por varios marcos (frames), el conjunto de los mismos tendrá, a efectos de cómputo, la consideración de una página unitaria.

Visita:

Una secuencia ininterrumpida de páginas servidas a un usuario válido. Si dicho usuario no realiza peticiones de páginas en un periodo de tiempo (30 min) la siguiente petición constituirá el inicio de una nueva visita.

Navegador Único:

Total de combinaciones únicas de una dirección IP y un identificador adicional. Los medios pueden utilizar cookies o el Identificador de Alta de registro.

Duración Página Vista:

Tiempo acumulado en segundos de todas las páginas vistas (en visitas de dos o más páginas vistas), dividido por el número total de páginas vistas.

Duración Visita:

Tiempo en segundos de todas las visitas de dos o más páginas vistas, dividido por el número total de visitas de dos o más páginas vistas.

Tráfico nacional:

Audiencia/difusión correspondiente a España medida en base a los datos de las direcciones IP registradas por el sistema de medición.

7. Opinión

De OJDinteractiva, la división de INFORMACIÓN Y CONTROL DE PUBLICACIONES S.A.:

Hemos examinado la información facilitada por el editor del medio electrónico para el periodo que comprende la presente certificación.

Nuestro examen se ha realizado de acuerdo con las normas y procedimientos establecidos en las Normas Técnicas para el Control de los Medios Electrónicos de Comunicación.

En nuestra opinión, la presente acta presenta razonablemente la difusión/audiencia registrada por este medio electrónico.

ADVERTENCIA:

El trabajo de OJDinteractiva, la división de INFORMACIÓN Y CONTROL DE PUBLICACIONES S.A (INTROL) se limita a la realización de pruebas para la revisión de los datos de recuento suministrados por el editor con la finalidad de expresar una opinión sobre la razonabilidad de dichos datos de acuerdo con las Normas Técnicas para el control de los MEC.

Por tanto, INTROL no acepta responsabilidad alguna por las inexactitudes o errores que puedan existir en los datos de recuento. Tampoco acepta ninguna responsabilidad por la falsedad en los datos de recuento recibidos del editor, ni por otros datos de medición que no están incluidos en el análisis.

Febrero - 2021

OJDinteractiva