



INFORMACION Y CONTROL DE PUBLICACIONES, S.A.

Velázquez, 46, 1ª Drcha - Tel. 91 435 00 32 Fax 91 435 96 05 - 28001 - MADRID
Av. Diagonal 497, 5a planta - Tel 93 439 24 18 Fax 93 419 25 34 - 08029 - BARCELONA

Título: ELDIARIO.ES - CASTILLA Y LEÓN
URL Primaria: https://www.eldiario.es/castilla-y-leon/
Editor: Diario de Prensa Digital, S.L.
Domicilio: Pilar de Zaragoza, 9
Ciudad: 28028 MADRID
Teléfono: 91 548 96 67
Fax: 91 548 96 19
E-mail:
Clasificación: Noticias e Información
Sub-Clasificación: Noticias globales y actualidad

elDiario.es

Castilla y León

1. Cifras totales y promedios (Nacional e Internacional)

MES - AÑO	NAVEGADORES UNICOS	VISITAS	PAGINAS
Diciembre - 2025	287.650	354.325	381.229
PROMEDIO DIARIO	10.797	11.364	12.298
PROMEDIO LUNES-VIERNES	11.427	12.081	13.053
PROMEDIO SABADO-DOMINGO	8.986	9.301	10.125
PAGINAS / VISITAS	1,08		
DURACION MEDIA VISITAS	0:01:06		
TIEMPO INTERACCIÓN MEDIO	0:00:43		

2. Secciones (Nacional e Internacional)

	PAGINAS	%
HOME	10.798	2.83 %
RESTO	370.431	97.17 %

3. Por día del mes (Nacional e Internacional)

Día	N. únicos	Visitas	Páginas	Día	N. únicos	Visitas	Páginas	Día	N. únicos	Visitas	Páginas
1	4.777	5.062	5.737	11	3.645	3.882	4.507	21	3.666	3.899	4.413
2	19.216	20.874	22.182	12	6.927	7.426	8.061	22	4.415	4.909	5.595
3	19.385	20.427	22.043	13	27.410	27.946	29.595	23	4.445	4.921	5.697
4	11.095	11.953	13.031	14	3.078	3.295	3.713	24	2.972	3.174	3.642
5	10.709	11.542	12.645	15	2.623	2.829	3.297	25	2.153	2.329	2.634
6	11.037	11.408	12.509	16	5.601	6.049	6.778	26	23.364	24.398	25.831
7	4.966	5.295	5.875	17	6.001	6.423	7.175	27	13.466	13.828	14.992
8	3.567	3.747	4.258	18	66.809	69.377	72.482	28	3.815	4.132	4.663
9	4.922	5.317	6.089	19	30.707	31.377	33.621	29	5.156	5.527	6.216
10	3.636	3.932	4.619	20	4.446	4.605	5.242	30	7.585	7.976	8.718
								31	13.122	14.414	15.369

4. Gráficas (Nacional e Internacional)

4.1 Por día de la semana (promedio)

N. únicos / Visitas (x 100)

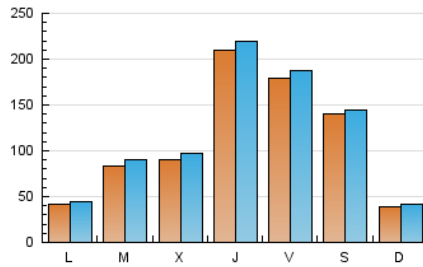

Páginas (x 100)

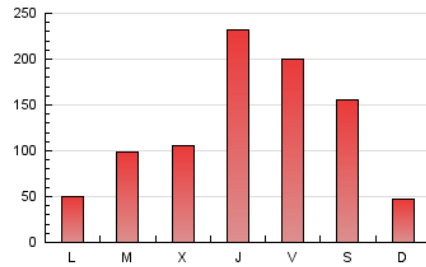

4.2 Por franja horaria (promedio)

Visitas_ (x 1000)

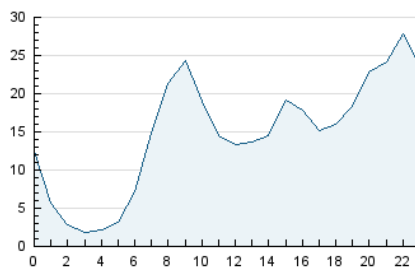

Páginas (x 1000)

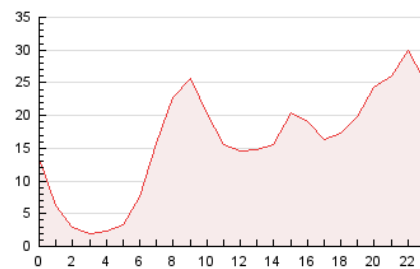

4.3 Por meses

N. únicos / Visitas (x 1000)

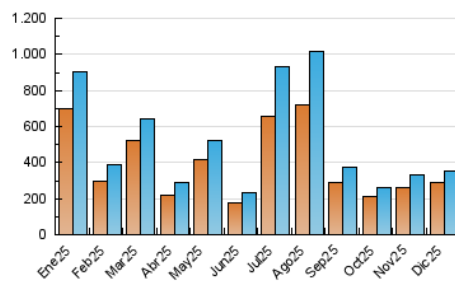

Páginas (x 1000)

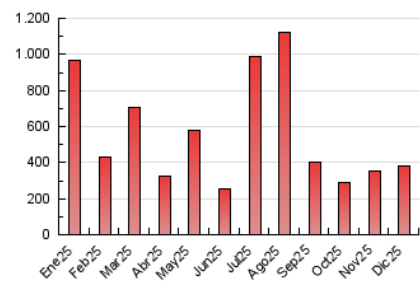



INFORMACION Y CONTROL DE PUBLICACIONES, S.A.

Velázquez, 46, 1ª Drcha - Tel. 91 435 00 32 Fax 91 435 96 05 - 28001 - MADRID
 Av. Diagonal 497, 5a planta - Tel 93 439 24 18 Fax 93 419 25 34 - 08029 - BARCELONA

Anexo - Tráfico Nacional

Título: ELDIARIO.ES - CASTILLA Y LEON
URL Primaria: https://www.eldiario.es/castilla-y-leon/
Editor: Diario de Prensa Digital, S.L.
Domicilio: Pilar de Zaragoza, 9
Ciudad: 28028 MADRID
Teléfono: 91 548 96 67
Fax: 91 548 96 19
E-mail:
Clasificación: Noticias e Información
Sub-Clasificación: Noticias globales y actualidad

elDiario.es

Castilla y León

1. Cifras totales y promedios (Nacional)

MES - AÑO	NAVEGADORES UNICOS	VISITAS	PAGINAS
Diciembre - 2025	279.049	343.897	371.825
PROMEDIO DIARIO	10.508	11.035	11.994
PROMEDIO LUNES-VIERNES	11.090	11.698	12.698
PROMEDIO SABADO-DOMINGO	8.832	9.131	9.971
PAGINAS / VISITAS	1,09		
DURACION MEDIA VISITAS	0:01:06		
TIEMPO INTERACCIÓN MEDIO	0:00:43		

2. Secciones (Nacional)

	PAGINAS	%
HOME	10.521	2.83 %
RESTO	361.304	97.17 %

3. Por día del mes (Nacional)

Día	N. únicos	Visitas	Páginas	Día	N. únicos	Visitas	Páginas	Día	N. únicos	Visitas	Páginas
1	4.566	4.833	5.508	11	3.382	3.589	4.236	21	3.578	3.790	4.326
2	18.562	20.127	21.462	12	6.662	7.143	7.805	22	4.175	4.642	5.329
3	18.692	19.766	21.387	13	27.244	27.693	29.437	23	4.239	4.694	5.473
4	10.718	11.472	12.587	14	2.917	3.131	3.552	24	2.829	3.013	3.495
5	10.256	11.039	12.161	15	2.461	2.662	3.136	25	2.086	2.255	2.559
6	10.819	11.168	12.268	16	5.360	5.795	6.521	26	22.952	23.976	25.345
7	4.848	5.168	5.754	17	5.825	6.239	6.982	27	13.216	13.614	14.762
8	3.387	3.561	4.069	18	66.203	68.468	71.832	28	3.734	4.041	4.574
9	4.593	4.927	5.733	19	29.970	30.572	32.931	29	4.978	5.303	6.013
10	3.357	3.663	4.346	20	4.302	4.441	5.097	30	7.304	7.665	8.415
								31	12.519	13.649	14.730

4. Gráficas (Nacional)

4.1 Por día de la semana (promedio)

N. únicos / Visitas (x 100)

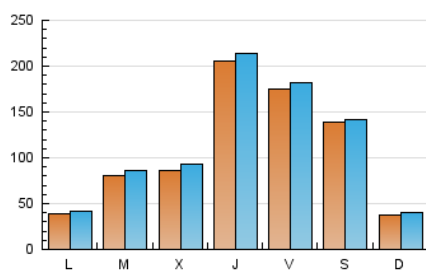

Páginas (x 100)

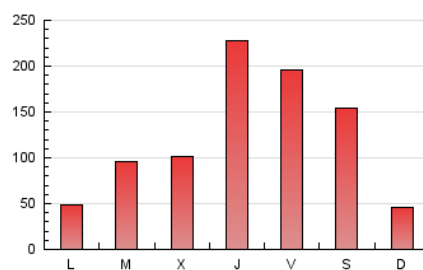

4.2 Por franja horaria (promedio)

Visitas_ (x 1000)

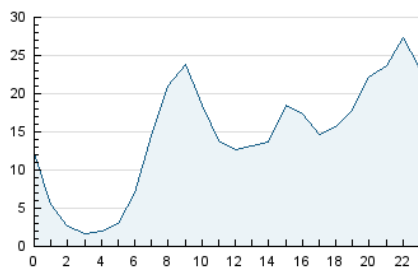

Páginas (x 1000)

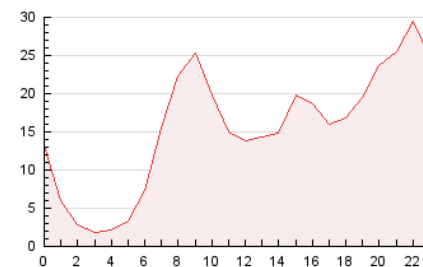

4.3 Por meses

N. únicos / Visitas (x 1000)

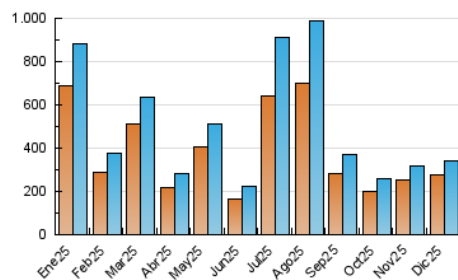

Páginas (x 1000)

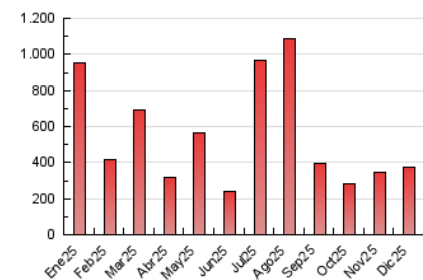

5. Observaciones

Este Medio Electrónico de Comunicación ha sido medido por la herramienta Google Analytics de Google (GA4).

6. Definiciones básicas (Para más información ver Normas Técnicas para el Control de los Medios Electrónicos de Comunicación)

Página Vista:

Conjunto de ficheros enviado a un usuario como resultado de una petición del mismo recibida por el servidor. Cuando la página está formada por varios marcos (frames), el conjunto de los mismos tendrá, a efectos de cómputo, la consideración de una página unitaria.

Visita:

Una secuencia ininterrumpida de páginas servidas a un usuario válido. Si dicho usuario no realiza peticiones de páginas en un periodo de tiempo (30 min) la siguiente petición constituirá el inicio de una nueva visita.

Navegador Único:

Total de combinaciones únicas de una dirección IP y un identificador adicional. Los medios pueden utilizar cookies o el Identificador de Alta de registro.

Duración Página Vista:

Tiempo acumulado en segundos de todas las páginas vistas (en visitas de dos o más páginas vistas), dividido por el número total de páginas vistas.

Duración Visita:

Tiempo en segundos de todas las visitas de dos o más páginas vistas, dividido por el número total de visitas de dos o más páginas vistas.

Tráfico nacional:

Audiencia/difusión correspondiente a España medida en base a los datos de las direcciones IP registradas por el sistema de medición.

7. Opinión

De OJDinteractiva, la división de INFORMACIÓN Y CONTROL DE PUBLICACIONES S.A.:

Hemos examinado la información facilitada por el editor del medio electrónico para el periodo que comprende la presente certificación.

Nuestro examen se ha realizado de acuerdo con las normas y procedimientos establecidos en las Normas Técnicas para el Control de los Medios Electrónicos de Comunicación.

En nuestra opinión, la presente certificación presenta razonablemente la difusión/audiencia registrada por este canal.

ADVERTENCIA:

El trabajo de OJDinteractiva, la división de INFORMACIÓN Y CONTROL DE PUBLICACIONES S.A (INTROL) se limita a la realización de pruebas para la revisión de los datos de recuento suministrados por el editor con la finalidad de expresar una opinión sobre la razonabilidad de dichos datos de acuerdo con las Normas Técnicas para el control de los MEC.

Por tanto, INTROL no acepta responsabilidad alguna por las inexactitudes o errores que puedan existir en los datos de recuento. Tampoco acepta ninguna responsabilidad por la falsedad en los datos de recuento recibidos del editor, ni por otros datos de medición que no están incluidos en el análisis.

- 2025

OJDinteractiva