



INFORMACION Y CONTROL DE PUBLICACIONES, S.A.

Velázquez, 46, 1º Drcha - Tel. 91 435 00 32 Fax 91 435 96 05 - 28001 - MADRID
Av. Diagonal 497, 5a planta - Tel 93 439 24 18 Fax 93 419 25 34 - 08029 - BARCELONA

Título: CATALUNYAMAGRADA.CAT - CATALA
URL Primaria: http://www.catalunyamagrada.cat
Editor: 2GT Editot, S.L.
Domicilio: Sant Antoni, 42
Ciudad: 08190 SANT CUGAT DEL VALLES
Teléfono: 93 590 86 00
Fax: 93 675 89 50
E-mail:
Clasificación: Noticias e Información
Sub-Clasificación: Noticias globales y actualidad



1. Cifras totales y promedios (Nacional e Internacional)

MES - AÑO	NAVEGADORES UNICOS	VISITAS	PAGINAS
Diciembre - 2021	26.248	33.384	39.060
PROMEDIO DIARIO	1.043	1.077	1.260
PROMEDIO LUNES-VIERNES	992	1.024	1.204
PROMEDIO SABADO-DOMINGO	1.190	1.229	1.422
PAGINAS / VISITAS	1,17		
DURACION MEDIA VISITAS	0:00:24		
DURACION MEDIA PAGINAS	0:02:21		

2. Secciones (Nacional e Internacional)

	PAGINAS	%
HOME	754	1.93 %
RESTO	38.306	98.07 %

3. Por día del mes (Nacional e Internacional)

Día	N. únicos	Visitas	Páginas	Día	N. únicos	Visitas	Páginas	Día	N. únicos	Visitas	Páginas
1	770	801	895	11	887	919	1.256	21	1.304	1.332	1.508
2	809	832	1.014	12	1.303	1.334	1.515	22	1.790	1.831	2.083
3	656	677	853	13	966	993	1.207	23	831	862	1.135
4	876	914	1.028	14	563	572	659	24	807	842	1.039
5	811	842	945	15	575	593	750	25	755	803	924
6	764	799	953	16	715	739	868	26	3.354	3.432	3.836
7	819	861	1.026	17	570	594	763	27	2.125	2.197	2.470
8	752	782	885	18	639	663	772	28	2.128	2.165	2.450
9	979	1.016	1.235	19	894	921	1.098	29	963	992	1.135
10	947	973	1.142	20	646	678	844	30	889	921	1.077
								31	1.439	1.504	1.695

4. Gráficas (Nacional e Internacional)

4.1 Por día de la semana (promedio)

N. únicos / Visitas (x 100)

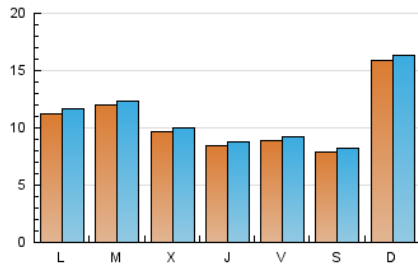

Páginas (x 100)

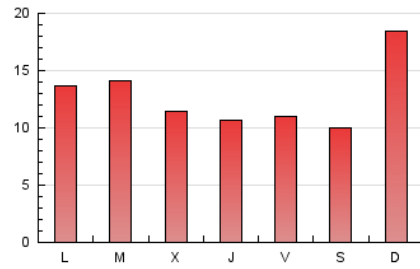

4.2 Por franja horaria (promedio)

Visitas__ (x 1000)

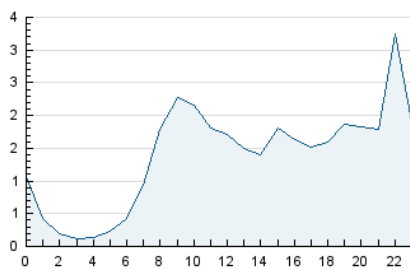

Páginas (x 1000)

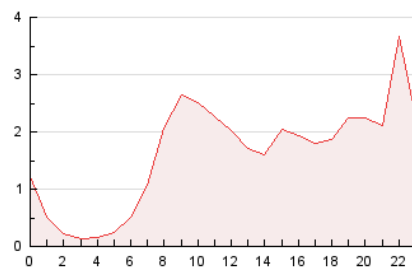

4.3 Por meses

N. únicos / Visitas (x 1000)

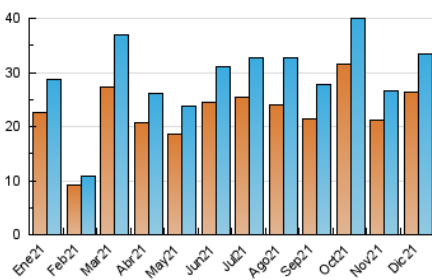

Páginas (x 1000)

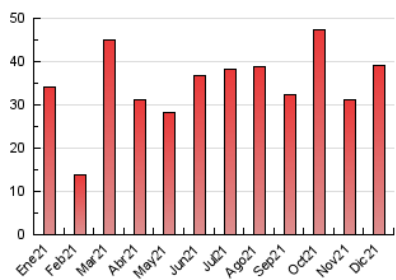



INFORMACION Y CONTROL DE PUBLICACIONES, S.A.

Velázquez, 46, 1º Drcha - Tel. 91 435 00 32 Fax 91 435 96 05 - 28001 - MADRID
Av. Diagonal 497, 5a planta - Tel 93 439 24 18 Fax 93 419 25 34 - 08029 - BARCELONA

Anexo - Tráfico Nacional

Título: CATALUNYAMAGRADA.CAT - CATALA
URL Primaria: http://www.catalunyamagrada.cat
Editor: 2GT Editot, S.L.
Domicilio: Sant Antoni, 42
Ciudad: 08190 SANT CUGAT DEL VALLES
Teléfono: 93 590 86 00
Fax: 93 675 89 50
E-mail:
Clasificación: Noticias e Información
Sub-Clasificación: Noticias globales y actualidad



1. Cifras totales y promedios (Nacional)

MES - AÑO	NAVEGADORES UNICOS	VISITAS	PAGINAS
Diciembre - 2021	25.066	32.067	37.560
PROMEDIO DIARIO	1.002	1.034	1.212
PROMEDIO LUNES-VIERNES	951	982	1.156
PROMEDIO SABADO-DOMINGO	1.148	1.185	1.372
PAGINAS / VISITAS	1,17		
DURACION MEDIA VISITAS	0:00:24		
DURACION MEDIA PAGINAS	0:02:21		

2. Secciones (Nacional)

	PAGINAS	%
HOME	664	1.77 %
RESTO	36.896	98.23 %

3. Por día del mes (Nacional)

Día	N. únicos	Visitas	Páginas	Día	N. únicos	Visitas	Páginas	Día	N. únicos	Visitas	Páginas
1	724	753	844	11	854	884	1.213	21	1.268	1.296	1.471
2	775	798	972	12	1.254	1.284	1.456	22	1.750	1.791	2.042
3	635	655	826	13	901	927	1.121	23	791	821	1.076
4	843	881	993	14	533	542	628	24	766	798	990
5	778	807	908	15	549	566	719	25	715	756	876
6	728	761	909	16	689	712	823	26	3.265	3.340	3.723
7	781	823	986	17	534	557	726	27	2.056	2.126	2.389
8	723	753	854	18	621	645	753	28	2.049	2.086	2.363
9	941	977	1.192	19	855	880	1.051	29	913	938	1.077
10	907	933	1.102	20	610	640	800	30	847	877	1.030
								31	1.395	1.460	1.647

4. Gráficas (Nacional)

4.1 Por día de la semana (promedio)

N. únicos / Visitas (x 100)

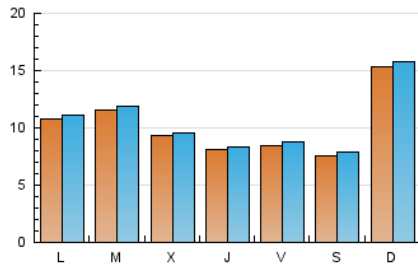

Páginas (x 100)

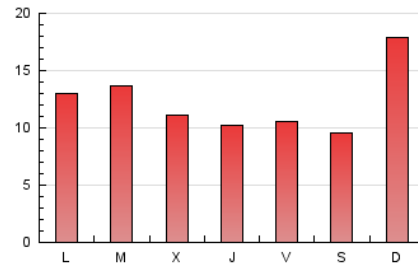

4.2 Por franja horaria (promedio)

Visitas__ (x 1000)

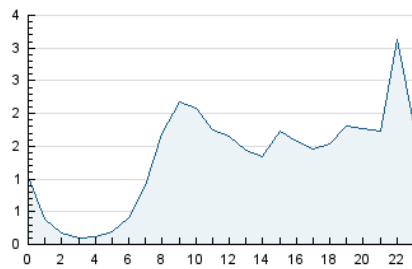

Páginas (x 1000)

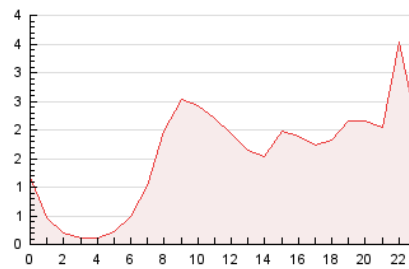

4.3 Por meses

N. únicos / Visitas (x 1000)

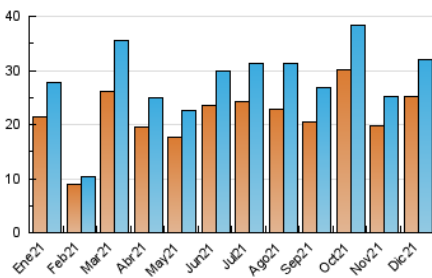

Páginas (x 1000)

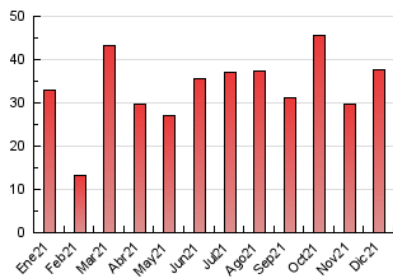

5. Observaciones

Este Medio Electrónico de Comunicación ha sido medido por la herramienta Google Analytics de Google

6. Definiciones básicas (Para más información ver Normas Técnicas para el Control de los Medios Electrónicos de Comunicación)

Página Vista:

Conjunto de ficheros enviado a un usuario como resultado de una petición del mismo recibida por el servidor. Cuando la página está formada por varios marcos (frames), el conjunto de los mismos tendrá, a efectos de cómputo, la consideración de una página unitaria.

Visita:

Una secuencia ininterrumpida de páginas servidas a un usuario válido. Si dicho usuario no realiza peticiones de páginas en un periodo de tiempo (30 min) la siguiente petición constituirá el inicio de una nueva visita.

Navegador Único:

Total de combinaciones únicas de una dirección IP y un identificador adicional. Los medios pueden utilizar cookies o el Identificador de Alta de registro.

Duración Página Vista:

Tiempo acumulado en segundos de todas las páginas vistas (en visitas de dos o más páginas vistas), dividido por el número total de páginas vistas.

Duración Visita:

Tiempo en segundos de todas las visitas de dos o más páginas vistas, dividido por el número total de visitas de dos o más páginas vistas.

Tráfico nacional:

Audiencia/difusión correspondiente a España medida en base a los datos de las direcciones IP registradas por el sistema de medición.

7. Opinión

De OJDinteractiva, la división de INFORMACIÓN Y CONTROL DE PUBLICACIONES S.A.:

Hemos examinado la información facilitada por el editor del medio electrónico para el periodo que comprende la presente certificación.

Nuestro examen se ha realizado de acuerdo con las normas y procedimientos establecidos en las Normas Técnicas para el Control de los Medios Electrónicos de Comunicación.

En nuestra opinión, la presente certificación presenta razonablemente la difusión/audiencia registrada por este canal.

ADVERTENCIA:

El trabajo de OJDinteractiva, la división de INFORMACIÓN Y CONTROL DE PUBLICACIONES S.A (INTROL) se limita a la realización de pruebas para la revisión de los datos de recuento suministrados por el editor con la finalidad de expresar una opinión sobre la razonabilidad de dichos datos de acuerdo con las Normas Técnicas para el control de los MEC. Por tanto, INTROL no acepta responsabilidad alguna por las inexactitudes o errores que puedan existir en los datos de recuento. Tampoco acepta ninguna responsabilidad por la falsedad en los datos de recuento recibidos del editor, ni por otros datos de medición que no están incluidos en el análisis.

- 2021

OJDinteractiva