



## INFORMACION Y CONTROL DE PUBLICACIONES, S.A.

Velázquez, 46, 1º Drcha - Tel. 91 435 00 32 Fax 91 435 96 05 - 28001 - MADRID  
Av. Diagonal 497, 5a planta - Tel 93 439 24 18 Fax 93 419 25 34 - 08029 - BARCELONA

**Título:** CATALUNYAMAGRADA.CAT  
**URL Primaria:** http://catalunyamagrada.cat/  
**Editor:** 2GT Editot, S.L.  
**Domicilio:** Sant Antoni, 42  
**Ciudad:** 08190 SANT CUGAT DEL VALLES  
**Teléfono:** 93 590 86 00  
**Fax:** 93 675 89 50  
**E-mail:**  
**Clasificación:** Noticias e Información  
**Sub-Clasificación:** Noticias globales y actualidad



### 1. Cifras totales y promedios (Nacional e Internacional)

MES - AÑO	NAVEGADORES UNICOS	VISITAS	PAGINAS
Octubre - 2021	41.881	51.453	61.017
<b>PROMEDIO DIARIO</b>	<b>1.591</b>	<b>1.660</b>	<b>1.968</b>
<b>PROMEDIO LUNES-VIERNES</b>	1.529	1.590	1.891
<b>PROMEDIO SABADO-DOMINGO</b>	1.721	1.807	2.132
<b>PAGINAS / VISITAS</b>	1,19		
<b>DURACION MEDIA VISITAS</b>	0:00:31		
<b>DURACION MEDIA PAGINAS</b>	0:02:45		

### 2. Secciones (Nacional e Internacional)

	PAGINAS	%
<b>HOME</b>	850	1.39 %
<b>RESTO</b>	60.167	98.61 %

### 3. Por día del mes (Nacional e Internacional)

Día	N. únicos	Visitas	Páginas	Día	N. únicos	Visitas	Páginas	Día	N. únicos	Visitas	Páginas
1	1.170	1.210	1.433	11	1.569	1.665	2.025	21	1.269	1.320	1.576
2	1.383	1.429	1.662	12	1.999	2.082	2.408	22	1.410	1.475	1.728
3	1.302	1.361	1.646	13	1.291	1.342	1.592	23	1.395	1.464	1.731
4	1.546	1.601	1.871	14	1.608	1.657	1.969	24	1.527	1.607	1.901
5	1.411	1.467	1.716	15	2.302	2.392	2.837	25	1.436	1.489	1.723
6	1.325	1.361	1.683	16	1.612	1.699	2.043	26	1.824	1.888	2.152
7	1.279	1.333	1.558	17	1.249	1.310	1.561	27	1.873	1.937	2.271
8	1.479	1.541	1.788	18	1.018	1.059	1.464	28	1.800	1.862	2.207
9	1.837	1.912	2.302	19	1.145	1.187	1.389	29	2.304	2.420	3.004
10	1.761	1.856	2.117	20	1.046	1.099	1.307	30	2.225	2.348	2.796
								31	2.921	3.080	3.557

4. Gráficas (Nacional e Internacional)

4.1 Por día de la semana (promedio)

N. únicos / Visitas (x 100)

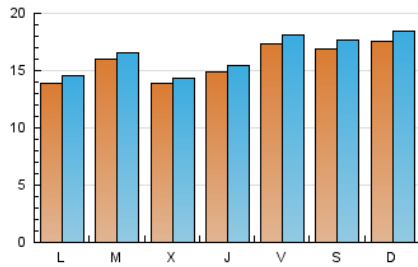

Páginas (x 100)

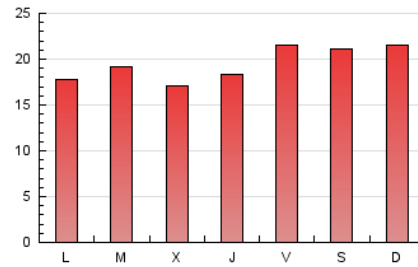

4.2 Por franja horaria (promedio)

Visitas\_\_ (x 1000)

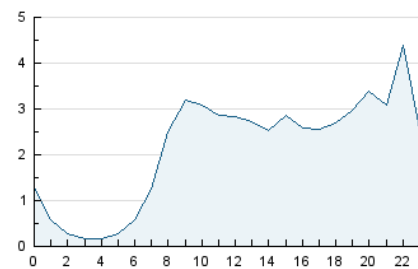

Páginas (x 1000)

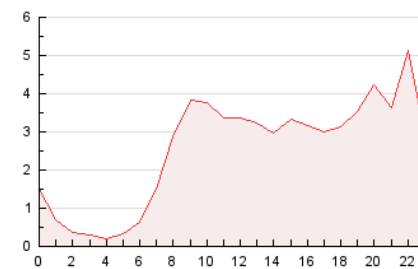

4.3 Por meses

N. únicos / Visitas (x 1000)

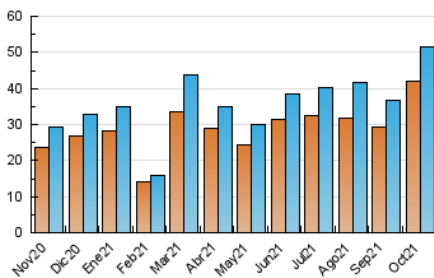

Páginas (x 1000)

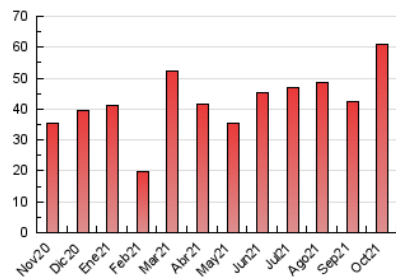



## INFORMACION Y CONTROL DE PUBLICACIONES, S.A.

Velázquez, 46, 1º Drcha - Tel. 91 435 00 32 Fax 91 435 96 05 - 28001 - MADRID  
 Av. Diagonal 497, 5a planta - Tel 93 439 24 18 Fax 93 419 25 34 - 08029 - BARCELONA

### Anexo - Tráfico Nacional

**Título:** CATALUNYAMAGRADA.CAT  
**URL Primaria:** http://catalunyamagrada.cat/  
**Editor:** 2GT Editot, S.L.  
**Domicilio:** Sant Antoni, 42  
**Ciudad:** 08190 SANT CUGAT DEL VALLES  
**Teléfono:** 93 590 86 00  
**Fax:** 93 675 89 50  
**E-mail:**  
**Clasificación:** Noticias e Información  
**Sub-Clasificación:** Noticias globales y actualidad



#### 1. Cifras totales y promedios (Nacional)

MES - AÑO	NAVEGADORES UNICOS	VISITAS	PAGINAS
Octubre - 2021	39.935	49.290	58.576
<b>PROMEDIO DIARIO</b>	<b>1.523</b>	<b>1.590</b>	<b>1.890</b>
<b>PROMEDIO LUNES-VIERNES</b>	<b>1.463</b>	<b>1.522</b>	<b>1.814</b>
<b>PROMEDIO SABADO-DOMINGO</b>	<b>1.649</b>	<b>1.733</b>	<b>2.048</b>
<b>PAGINAS / VISITAS</b>	<b>1,19</b>		
<b>DURACION MEDIA VISITAS</b>		<b>0:00:31</b>	
<b>DURACION MEDIA PAGINAS</b>		<b>0:02:44</b>	

#### 2. Secciones (Nacional)

	PAGINAS	%
<b>HOME</b>	731	1.25 %
<b>RESTO</b>	57.845	98.75 %

#### 3. Por día del mes (Nacional)

Día	N. únicos	Visitas	Páginas	Día	N. únicos	Visitas	Páginas	Día	N. únicos	Visitas	Páginas
1	1.111	1.150	1.366	11	1.505	1.598	1.950	21	1.200	1.251	1.501
2	1.327	1.370	1.599	12	1.929	2.006	2.320	22	1.350	1.414	1.664
3	1.244	1.300	1.580	13	1.232	1.279	1.522	23	1.328	1.397	1.652
4	1.500	1.555	1.824	14	1.550	1.596	1.897	24	1.453	1.531	1.818
5	1.336	1.392	1.623	15	2.218	2.308	2.748	25	1.358	1.410	1.635
6	1.269	1.303	1.618	16	1.540	1.627	1.967	26	1.735	1.796	2.049
7	1.228	1.281	1.501	17	1.187	1.247	1.492	27	1.805	1.867	2.195
8	1.420	1.481	1.716	18	961	1.001	1.403	28	1.732	1.791	2.126
9	1.764	1.837	2.218	19	1.077	1.118	1.315	29	2.213	2.323	2.879
10	1.705	1.797	2.043	20	990	1.043	1.244	30	2.133	2.253	2.684
								31	2.813	2.968	3.427

4. Gráficas (Nacional)

4.1 Por día de la semana (promedio)

N. únicos / Visitas (x 100)

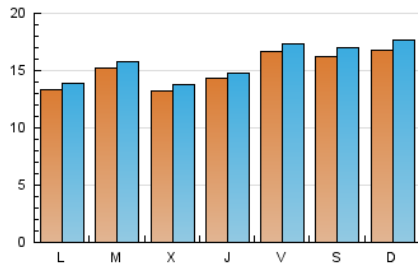

Páginas (x 100)

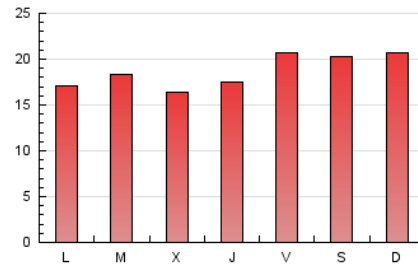

4.2 Por franja horaria (promedio)

Visitas\_ (x 1000)

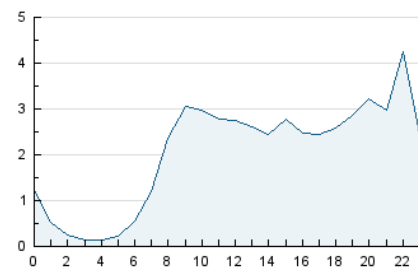

Páginas (x 1000)

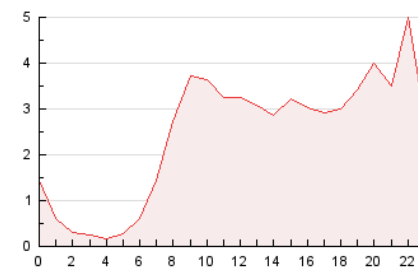

4.3 Por meses

N. únicos / Visitas (x 1000)

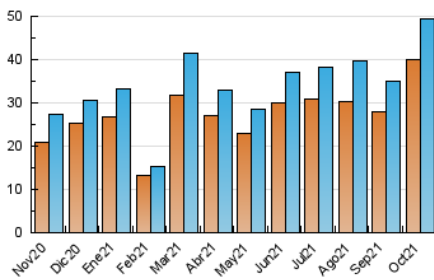

Páginas (x 1000)

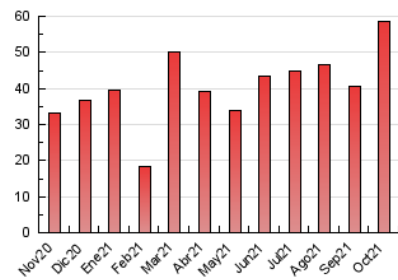

## 5. Observaciones

Este Medio Electrónico de Comunicación ha sido medido por la herramienta Google Analytics de Google

## 6. Definiciones básicas (Para más información ver Normas Técnicas para el Control de los Medios Electrónicos de Comunicación)

### Página Vista:

Conjunto de ficheros enviado a un usuario como resultado de una petición del mismo recibida por el servidor. Cuando la página está formada por varios marcos (frames), el conjunto de los mismos tendrá, a efectos de cómputo, la consideración de una página unitaria.

### Visita:

Una secuencia ininterrumpida de páginas servidas a un usuario válido. Si dicho usuario no realiza peticiones de páginas en un periodo de tiempo (30 min) la siguiente petición constituirá el inicio de una nueva visita.

### Navegador Único:

Total de combinaciones únicas de una dirección IP y un identificador adicional. Los medios pueden utilizar cookies o el Identificador de Alta de registro.

### Duración Página Vista:

Tiempo acumulado en segundos de todas las páginas vistas (en visitas de dos o más páginas vistas), dividido por el número total de páginas vistas.

### Duración Visita:

Tiempo en segundos de todas las visitas de dos o más páginas vistas, dividido por el número total de visitas de dos o más páginas vistas.

### Tráfico nacional:

Audiencia/difusión correspondiente a España medida en base a los datos de las direcciones IP registradas por el sistema de medición.

## 7. Opinión

De OJDinteractiva, la división de INFORMACIÓN Y CONTROL DE PUBLICACIONES S.A.:

Hemos examinado la información facilitada por el editor del medio electrónico para el periodo que comprende la presente certificación.

Nuestro examen se ha realizado de acuerdo con las normas y procedimientos establecidos en las Normas Técnicas para el Control de los Medios Electrónicos de Comunicación.

En nuestra opinión, la presente acta presenta razonablemente la difusión/audiencia registrada por este medio electrónico.

### ADVERTENCIA:

El trabajo de OJDinteractiva, la división de INFORMACIÓN Y CONTROL DE PUBLICACIONES S.A (INTROL) se limita a la realización de pruebas para la revisión de los datos de recuento suministrados por el editor con la finalidad de expresar una opinión sobre la razonabilidad de dichos datos de acuerdo con las Normas Técnicas para el control de los MEC. Por tanto, INTROL no acepta responsabilidad alguna por las inexactitudes o errores que puedan existir en los datos de recuento. Tampoco acepta ninguna responsabilidad por la falsedad en los datos de recuento recibidos del editor, ni por otros datos de medición que no están incluidos en el análisis.

Noviembre - 2021

OJDinteractiva