



INFORMACION Y CONTROL DE PUBLICACIONES, S.A.

Velázquez, 46, 1º Drcha - Tel. 91 435 00 32 Fax 91 435 96 05 - 28001 - MADRID
Av. Diagonal 497, 5a planta - Tel 93 439 24 18 Fax 93 419 25 34 - 08029 - BARCELONA

Título: TOTCERDANYOLA.CAT
URL Primaria: https://totcerdanyola.cat/
Editor: TotMedia Comunicació, S.L.
Domicilio: Sant Antoni, 42
Ciudad: 08172 SANT CUGAT DEL VALLES
Teléfono: 93 590 86 00
Fax: 93 675 89 50
E-mail:
Clasificación: Noticias e Información
Sub-Clasificación: Noticias globales y actualidad

TOT Cerdanyola

1. Cifras totales y promedios (Nacional e Internacional)

MES - AÑO	NAVEGADORES UNICOS	VISITAS	PAGINAS
Octubre - 2022	14.301	24.386	35.089
PROMEDIO DIARIO	707	787	1.132
PROMEDIO LUNES-VIERNES	703	774	1.101
PROMEDIO SABADO-DOMINGO	715	813	1.197
PAGINAS / VISITAS	1,44		
DURACION MEDIA VISITAS	0:00:48		
DURACION MEDIA PAGINAS	0:01:50		

2. Secciones (Nacional e Internacional)

	PAGINAS	%
HOME	3.119	8.89 %
RESTO	31.970	91.11 %

3. Por día del mes (Nacional e Internacional)

Día	N. únicos	Visitas	Páginas	Día	N. únicos	Visitas	Páginas	Día	N. únicos	Visitas	Páginas
1	796	925	1.437	11	835	933	1.268	21	1.195	1.328	1.804
2	588	661	990	12	546	608	813	22	865	975	1.470
3	1.052	1.151	1.562	13	468	529	842	23	672	742	1.239
4	837	917	1.305	14	587	641	892	24	543	600	883
5	614	676	958	15	573	650	928	25	720	787	1.039
6	627	678	940	16	568	629	838	26	830	920	1.260
7	952	1.091	1.420	17	506	553	842	27	689	760	1.182
8	682	795	1.090	18	422	455	694	28	564	617	934
9	666	757	1.048	19	542	583	797	29	703	795	1.139
10	535	585	877	20	824	901	1.370	30	1.037	1.196	1.791
								31	866	948	1.437

4. Gráficas (Nacional e Internacional)

4.1 Por día de la semana (promedio)

N. únicos / Visitas (x 100)

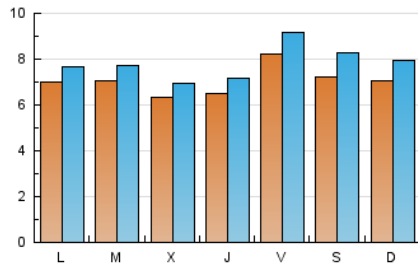

Páginas (x 100)

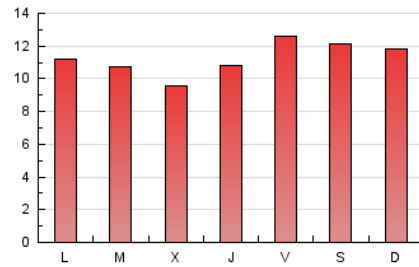

4.2 Por franja horaria (promedio)

Visitas_ (x 1000)

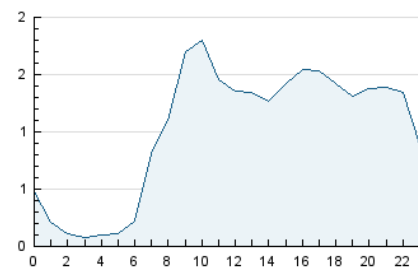

Páginas (x 1000)

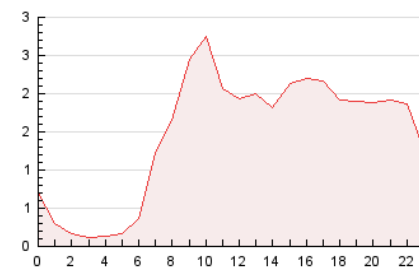

4.3 Por meses

N. únicos / Visitas (x 1000)

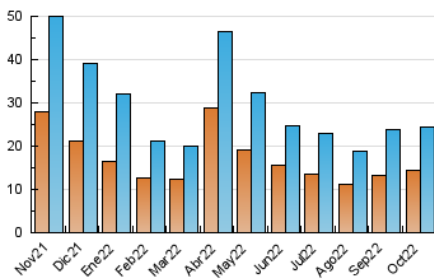

Páginas (x 1000)

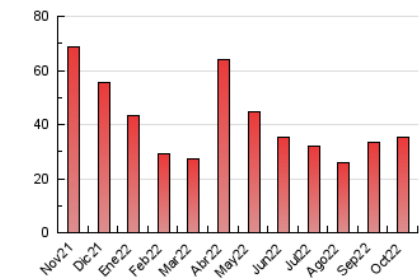



INFORMACION Y CONTROL DE PUBLICACIONES, S.A.

Velázquez, 46, 1º Drcha - Tel. 91 435 00 32 Fax 91 435 96 05 - 28001 - MADRID
 Av. Diagonal 497, 5a planta - Tel 93 439 24 18 Fax 93 419 25 34 - 08029 - BARCELONA

Anexo - Tráfico Nacional

Título: TOTCERDANYOLA.CAT
URL Primaria: https://totcerdanyola.cat/
Editor: TotMedia Comunicació, S.L.
Domicilio: Sant Antoni, 42
Ciudad: 08172 SANT CUGAT DEL VALLES
Teléfono: 93 590 86 00
Fax: 93 675 89 50
E-mail:
Clasificación: Noticias e Información
Sub-Clasificación: Noticias globales y actualidad

TOT Cerdanyola

1. Cifras totales y promedios (Nacional)

MES - AÑO	NAVEGADORES UNICOS	VISITAS	PAGINAS
Octubre - 2022	13.004	22.995	33.576
PROMEDIO DIARIO	663	742	1.083
PROMEDIO LUNES-VIERNES	656	726	1.048
PROMEDIO SABADO-DOMINGO	678	774	1.156
PAGINAS / VISITAS	1,46		
DURACION MEDIA VISITAS		0:00:50	
DURACION MEDIA PAGINAS		0:01:50	

2. Secciones (Nacional)

	PAGINAS	%
HOME	3.005	8.95 %
RESTO	30.571	91.05 %

3. Por día del mes (Nacional)

Día	N. únicos	Visitas	Páginas	Día	N. únicos	Visitas	Páginas	Día	N. únicos	Visitas	Páginas
1	771	900	1.409	11	771	868	1.201	21	1.136	1.265	1.738
2	555	627	953	12	517	579	782	22	835	944	1.432
3	1.007	1.105	1.511	13	435	496	793	23	631	698	1.190
4	784	864	1.251	14	546	600	851	24	510	566	848
5	563	625	893	15	546	621	898	25	651	717	963
6	581	631	890	16	519	577	786	26	771	859	1.190
7	906	1.045	1.373	17	463	509	790	27	638	706	1.122
8	655	768	1.063	18	373	405	640	28	523	576	893
9	620	711	1.002	19	498	538	751	29	662	753	1.095
10	493	543	830	20	792	869	1.329	30	987	1.141	1.732
								31	811	889	1.377

4. Gráficas (Nacional)

4.1 Por día de la semana (promedio)

N. únicos / Visitas (x 100)

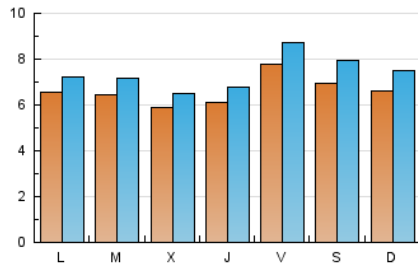

Páginas (x 100)

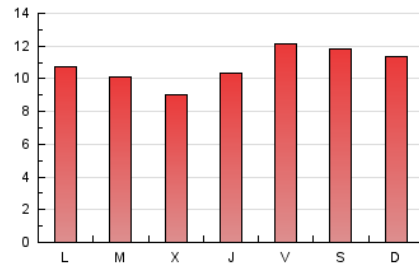

4.2 Por franja horaria (promedio)

Visitas (x 1000)

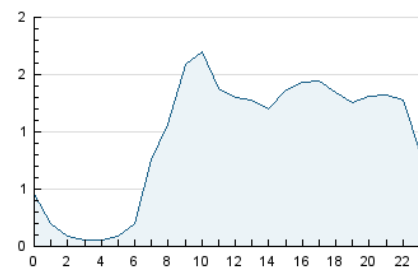

Páginas (x 1000)

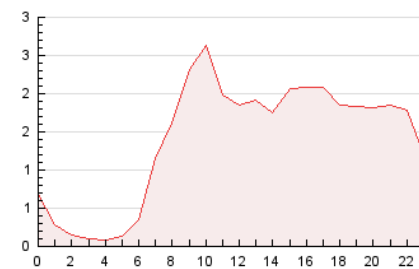

4.3 Por meses

N. únicos / Visitas (x 1000)

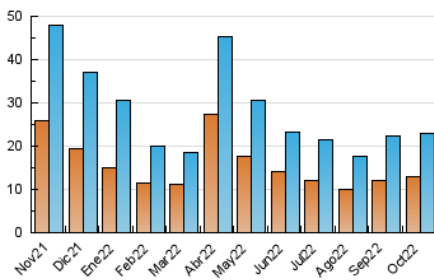

Páginas (x 1000)

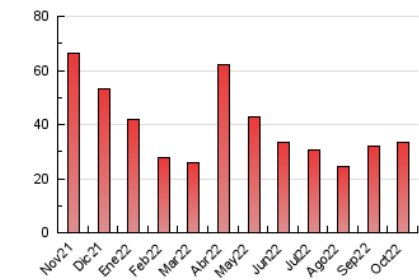

5. Observaciones

Este Medio Electrónico de Comunicación ha sido medido por la herramienta Google Analytics de Google (Universal Analytics)

6. Definiciones básicas (Para más información ver Normas Técnicas para el Control de los Medios Electrónicos de Comunicación)

Página Vista:

Conjunto de ficheros enviado a un usuario como resultado de una petición del mismo recibida por el servidor. Cuando la página está formada por varios marcos (frames), el conjunto de los mismos tendrá, a efectos de cómputo, la consideración de una página unitaria.

Visita:

Una secuencia ininterrumpida de páginas servidas a un usuario válido. Si dicho usuario no realiza peticiones de páginas en un periodo de tiempo (30 min) la siguiente petición constituirá el inicio de una nueva visita.

Navegador Único:

Total de combinaciones únicas de una dirección IP y un identificador adicional. Los medios pueden utilizar cookies o el Identificador de Alta de registro.

Duración Página Vista:

Tiempo acumulado en segundos de todas las páginas vistas (en visitas de dos o más páginas vistas), dividido por el número total de páginas vistas.

Duración Visita:

Tiempo en segundos de todas las visitas de dos o más páginas vistas, dividido por el número total de visitas de dos o más páginas vistas.

Tráfico nacional:

Audiencia/difusión correspondiente a España medida en base a los datos de las direcciones IP registradas por el sistema de medición.

7. Opinión

De OJDinteractiva, la división de INFORMACIÓN Y CONTROL DE PUBLICACIONES S.A.:

Hemos examinado la información facilitada por el editor del medio electrónico para el periodo que comprende la presente certificación.

Nuestro examen se ha realizado de acuerdo con las normas y procedimientos establecidos en las Normas Técnicas para el Control de los Medios Electrónicos de Comunicación.

En nuestra opinión, la presente acta presenta razonablemente la difusión/audiencia registrada por este medio electrónico.

ADVERTENCIA:

El trabajo de OJDinteractiva, la división de INFORMACIÓN Y CONTROL DE PUBLICACIONES S.A (INTROL) se limita a la realización de pruebas para la revisión de los datos de recuento suministrados por el editor con la finalidad de expresar una opinión sobre la razonabilidad de dichos datos de acuerdo con las Normas Técnicas para el control de los MEC. Por tanto, INTROL no acepta responsabilidad alguna por las inexactitudes o errores que puedan existir en los datos de recuento. Tampoco acepta ninguna responsabilidad por la falsedad en los datos de recuento recibidos del editor, ni por otros datos de medición que no están incluidos en el análisis.

Noviembre - 2022

OJDinteractiva