



INFORMACION Y CONTROL DE PUBLICACIONES, S.A.

Velázquez, 46, 1ª Drcha - Tel. 91 435 00 32 Fax 91 435 96 05 - 28001 - MADRID
Av. Diagonal 497, 5a planta - Tel 93 439 24 18 Fax 93 419 25 34 - 08029 - BARCELONA

Título: TOTRUBI.CAT
URL Primaria: https://www.totrubí.cat/
Editor: TotMedia Comunicació, S.L.
Domicilio: Sant Antoni, 42
Ciudad: 08172 SANT CUGAT DEL VALLES
Teléfono: 93 590 86 00
Fax: 93 675 89 50
E-mail:
Clasificación: Noticias e Información
Sub-Clasificación: Noticias globales y actualidad



1. Cifras totales y promedios (Nacional e Internacional)

MES - AÑO	NAVEGADORES UNICOS	VISITAS	PAGINAS
Diciembre - 2025	23.485	46.198	124.631
PROMEDIO DIARIO	1.263	1.449	4.020
PROMEDIO LUNES-VIERNES	1.330	1.526	4.171
PROMEDIO SABADO-DOMINGO	1.070	1.227	3.589
PAGINAS / VISITAS	2,78		
DURACION MEDIA VISITAS	0:01:51		
TIEMPO INTERACCIÓN MEDIO	0:01:01		

2. Secciones (Nacional e Internacional)

	PAGINAS	%
HOME	14.739	11.83 %
RESTO	109.892	88.17 %

3. Por día del mes (Nacional e Internacional)

Día	N. únicos	Visitas	Páginas	Día	N. únicos	Visitas	Páginas	Día	N. únicos	Visitas	Páginas
1	1.340	1.528	4.059	11	1.253	1.418	3.802	21	911	1.045	2.968
2	1.296	1.502	4.288	12	2.046	2.270	6.388	22	865	1.024	2.798
3	1.046	1.223	3.564	13	1.472	1.694	4.795	23	1.175	1.356	3.586
4	2.329	2.705	7.438	14	1.345	1.537	4.851	24	714	817	2.139
5	1.853	2.153	6.132	15	1.139	1.290	3.685	25	751	865	2.295
6	1.093	1.226	3.712	16	1.240	1.393	3.769	26	637	733	1.912
7	716	812	2.418	17	1.410	1.605	4.556	27	986	1.148	3.102
8	751	853	2.420	18	1.336	1.499	3.880	28	1.004	1.170	3.256
9	1.457	1.637	4.309	19	1.097	1.248	3.719	29	2.274	2.703	7.019
10	1.946	2.226	6.240	20	1.032	1.184	3.606	30	1.662	1.904	5.052
								31	978	1.139	2.873

4. Gráficas (Nacional e Internacional)

4.1 Por día de la semana (promedio)

N. únicos / Visitas (x 100)

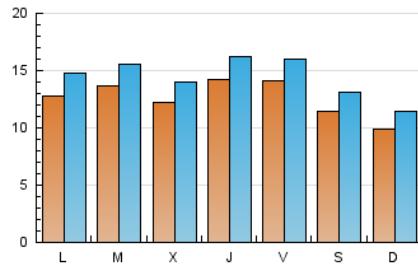

Páginas (x 100)

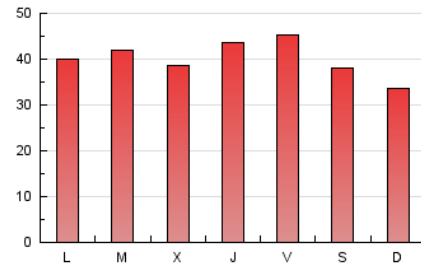

4.2 Por franja horaria (promedio)

Visitas_ (x 1000)

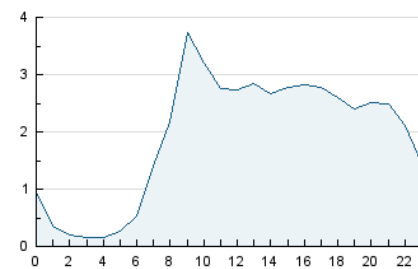

Páginas (x 1000)

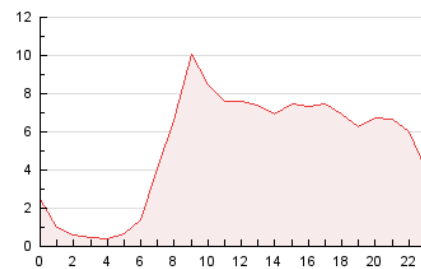

4.3 Por meses

N. únicos / Visitas (x 1000)

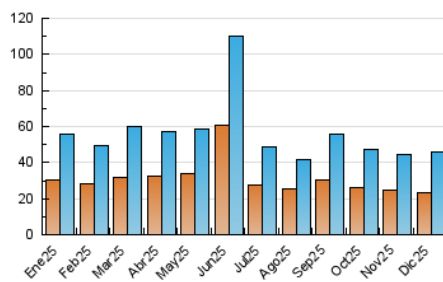

Páginas (x 1000)

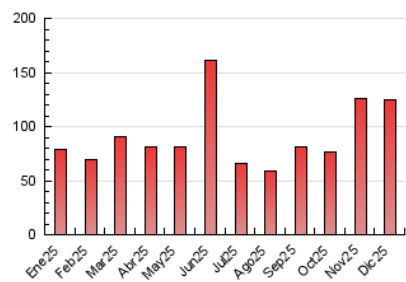



INFORMACION Y CONTROL DE PUBLICACIONES, S.A.

Velázquez, 46, 1ª Drcha - Tel. 91 435 00 32 Fax 91 435 96 05 - 28001 - MADRID
Av. Diagonal 497, 5a planta - Tel 93 439 24 18 Fax 93 419 25 34 - 08029 - BARCELONA

Anexo - Tráfico Nacional

Título: TOTRUBI.CAT
URL Primaria: https://www.totrubí.cat/
Editor: TotMedia Comunicació, S.L.
Domicilio: Sant Antoni, 42
Ciudad: 08172 SANT CUGAT DEL VALLES
Teléfono: 93 590 86 00
Fax: 93 675 89 50
E-mail:
Clasificación: Noticias e Información
Sub-Clasificación: Noticias globales y actualidad



1. Cifras totales y promedios (Nacional)

MES - AÑO	NAVEGADORES UNICOS	VISITAS	PAGINAS
Diciembre - 2025	21.911	44.262	120.587
PROMEDIO DIARIO	1.208	1.391	3.890
PROMEDIO LUNES-VIERNES	1.278	1.471	4.050
PROMEDIO SABADO-DOMINGO	1.005	1.161	3.429
PAGINAS / VISITAS	2,80		
DURACION MEDIA VISITAS	0:01:54		
TIEMPO INTERACCIÓN MEDIO	0:01:05		

2. Secciones (Nacional)

	PAGINAS	%
HOME	14.166	11.75 %
RESTO	106.421	88.25 %

3. Por día del mes (Nacional)

Día	N. únicos	Visitas	Páginas	Día	N. únicos	Visitas	Páginas	Día	N. únicos	Visitas	Páginas
1	1.301	1.482	3.962	11	1.187	1.351	3.668	21	843	976	2.834
2	1.259	1.462	4.202	12	1.961	2.171	6.153	22	826	985	2.720
3	994	1.169	3.445	13	1.425	1.643	4.681	23	1.121	1.297	3.465
4	2.272	2.638	7.297	14	1.283	1.473	4.720	24	679	781	2.066
5	1.783	2.080	5.967	15	1.075	1.228	3.552	25	716	829	2.200
6	1.052	1.186	3.630	16	1.177	1.330	3.634	26	605	698	1.843
7	682	772	2.344	17	1.349	1.544	4.410	27	887	1.049	2.836
8	723	824	2.355	18	1.268	1.430	3.729	28	965	1.130	3.159
9	1.375	1.553	4.128	19	1.053	1.201	3.625	29	2.215	2.640	6.881
10	1.876	2.151	6.081	20	902	1.056	3.231	30	1.618	1.860	4.954
								31	961	1.119	2.815

4. Gráficas (Nacional)

4.1 Por día de la semana (promedio)

N. únicos / Visitas (x 100)

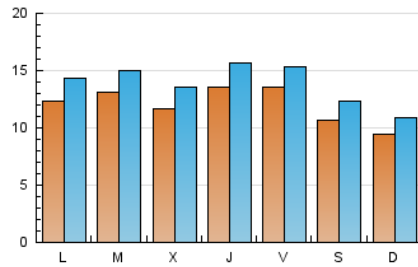

Páginas (x 100)

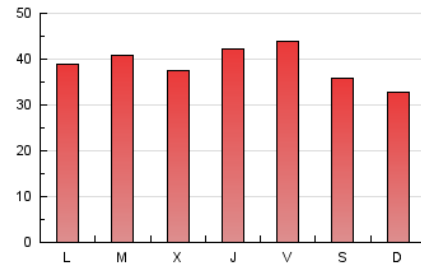

4.2 Por franja horaria (promedio)

Visitas_ (x 1000)

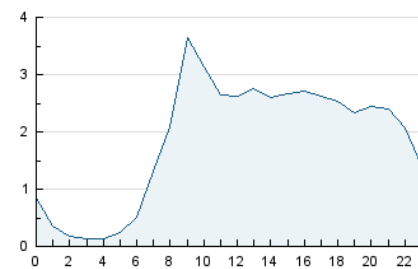

Páginas (x 1000)

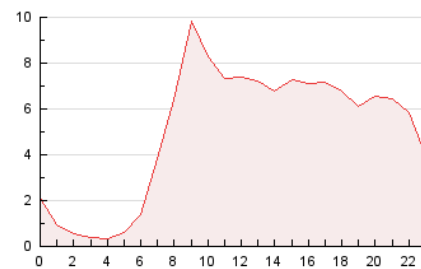

4.3 Por meses

N. únicos / Visitas (x 1000)

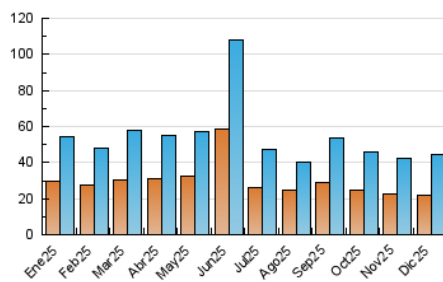

Páginas (x 1000)

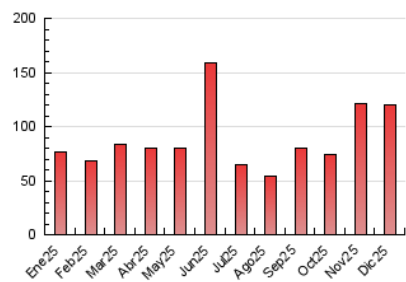

5. Observaciones

Este Medio Electrónico de Comunicación ha sido medido por la herramienta Google Analytics de Google (GA4).

6. Definiciones básicas (Para más información ver Normas Técnicas para el Control de los Medios Electrónicos de Comunicación)

Página Vista:

Conjunto de ficheros enviado a un usuario como resultado de una petición del mismo recibida por el servidor. Cuando la página está formada por varios marcos (frames), el conjunto de los mismos tendrá, a efectos de cómputo, la consideración de una página unitaria.

Visita:

Una secuencia ininterrumpida de páginas servidas a un usuario válido. Si dicho usuario no realiza peticiones de páginas en un periodo de tiempo (30 min) la siguiente petición constituirá el inicio de una nueva visita.

Navegador Único:

Total de combinaciones únicas de una dirección IP y un identificador adicional. Los medios pueden utilizar cookies o el Identificador de Alta de registro.

Duración Página Vista:

Tiempo acumulado en segundos de todas las páginas vistas (en visitas de dos o más páginas vistas), dividido por el número total de páginas vistas.

Duración Visita:

Tiempo en segundos de todas las visitas de dos o más páginas vistas, dividido por el número total de visitas de dos o más páginas vistas.

Tráfico nacional:

Audiencia/difusión correspondiente a España medida en base a los datos de las direcciones IP registradas por el sistema de medición.

7. Opinión

De OJDinteractiva, la división de INFORMACIÓN Y CONTROL DE PUBLICACIONES S.A.:

Hemos examinado la información facilitada por el editor del medio electrónico para el periodo que comprende la presente certificación.

Nuestro examen se ha realizado de acuerdo con las normas y procedimientos establecidos en las Normas Técnicas para el Control de los Medios Electrónicos de Comunicación.

En nuestra opinión, la presente acta presenta razonablemente la difusión/audiencia registrada por este medio electrónico.

ADVERTENCIA:

El trabajo de OJDinteractiva, la división de INFORMACIÓN Y CONTROL DE PUBLICACIONES S.A (INTROL) se limita a la realización de pruebas para la revisión de los datos de recuento suministrados por el editor con la finalidad de expresar una opinión sobre la razonabilidad de dichos datos de acuerdo con las Normas Técnicas para el control de los MEC.

Por tanto, INTROL no acepta responsabilidad alguna por las inexactitudes o errores que puedan existir en los datos de recuento. Tampoco acepta ninguna responsabilidad por la falsedad en los datos de recuento recibidos del editor, ni por otros datos de medición que no están incluidos en el análisis.

- 2025

OJDinteractiva