



INFORMACION Y CONTROL DE PUBLICACIONES, S.A.

Velázquez, 46, 1º Drcha - Tel. 91 435 00 32 Fax 91 435 96 05 - 28001 - MADRID
Av. Diagonal 497, 5a planta - Tel 93 439 24 18 Fax 93 419 25 34 - 08029 - BARCELONA

Título: TOTRUBI.CAT
URL Primaria: https://www.totrubí.cat/
Editor: TotMedia Comunicació, S.L.
Domicilio: Sant Antoni, 42
Ciudad: 08172 SANT CUGAT DEL VALLES
Teléfono: 93 590 86 00
Fax: 93 675 89 50
E-mail:
Clasificación: Noticias e Información
Sub-Clasificación: Noticias globales y actualidad



1. Cifras totales y promedios (Nacional e Internacional)

MES - AÑO	NAVEGADORES UNICOS	VISITAS	PAGINAS
Octubre - 2022	26.575	50.927	73.918
PROMEDIO DIARIO	1.501	1.643	2.384
PROMEDIO LUNES-VIERNES	1.588	1.739	2.494
PROMEDIO SABADO-DOMINGO	1.318	1.442	2.155
PAGINAS / VISITAS	1,45		
DURACION MEDIA VISITAS	0:00:46		
DURACION MEDIA PAGINAS	0:01:42		

2. Secciones (Nacional e Internacional)

	PAGINAS	%
HOME	8.934	12.09 %
RESTO	64.984	87.91 %

3. Por día del mes (Nacional e Internacional)

Día	N. únicos	Visitas	Páginas	Día	N. únicos	Visitas	Páginas	Día	N. únicos	Visitas	Páginas
1	1.288	1.389	2.155	11	1.921	2.103	2.858	21	1.152	1.286	2.011
2	1.209	1.310	1.996	12	1.006	1.095	1.513	22	1.831	2.014	2.862
3	1.624	1.809	2.632	13	1.606	1.745	2.311	23	1.594	1.728	2.495
4	1.480	1.623	2.366	14	1.295	1.393	2.000	24	1.524	1.650	2.565
5	1.589	1.716	2.314	15	1.443	1.602	2.279	25	1.659	1.827	2.896
6	2.502	2.733	3.809	16	932	1.025	1.564	26	1.174	1.288	2.071
7	1.288	1.401	2.037	17	1.435	1.564	2.203	27	1.650	1.799	2.669
8	1.271	1.387	2.041	18	1.875	2.107	2.788	28	1.226	1.328	2.039
9	1.121	1.207	1.721	19	1.600	1.767	2.521	29	1.477	1.641	2.606
10	2.815	3.028	4.058	20	1.660	1.835	2.637	30	1.018	1.115	1.829
								31	1.274	1.412	2.072

4. Gráficas (Nacional e Internacional)

4.1 Por día de la semana (promedio)

N. únicos / Visitas (x 100)

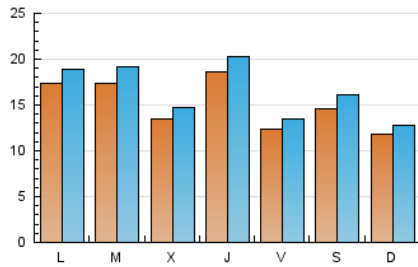

Páginas (x 100)

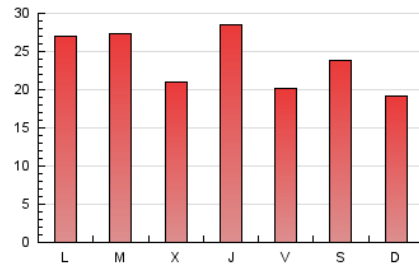

4.2 Por franja horaria (promedio)

Visitas_ (x 1000)

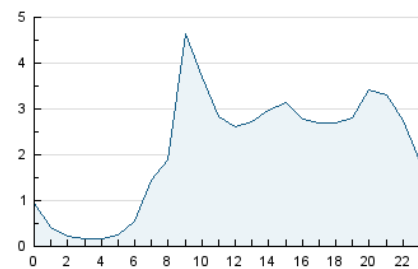

Páginas (x 1000)

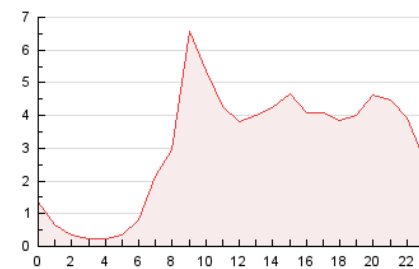

4.3 Por meses

N. únicos / Visitas (x 1000)

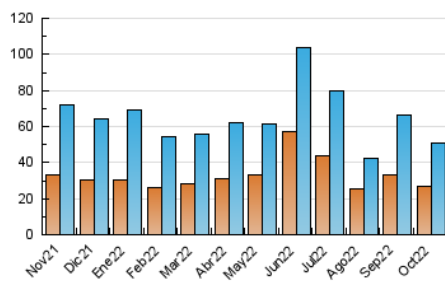

Páginas (x 1000)

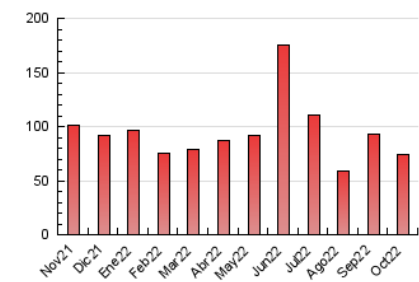



INFORMACION Y CONTROL DE PUBLICACIONES, S.A.

Velázquez, 46, 1º Drcha - Tel. 91 435 00 32 Fax 91 435 96 05 - 28001 - MADRID
Av. Diagonal 497, 5a planta - Tel 93 439 24 18 Fax 93 419 25 34 - 08029 - BARCELONA

Anexo - Tráfico Nacional

Título: TOTRUBI.CAT
URL Primaria: https://www.totrubí.cat/
Editor: TotMedia Comunicació, S.L.
Domicilio: Sant Antoni, 42
Ciudad: 08172 SANT CUGAT DEL VALLES
Teléfono: 93 590 86 00
Fax: 93 675 89 50
E-mail:
Clasificación: Noticias e Información
Sub-Clasificación: Noticias globales y actualidad



1. Cifras totales y promedios (Nacional)

MES - AÑO	NAVEGADORES UNICOS	VISITAS	PAGINAS
Octubre - 2022	25.102	49.305	72.064
PROMEDIO DIARIO	1.451	1.590	2.325
PROMEDIO LUNES-VIERNES	1.534	1.683	2.431
PROMEDIO SABADO-DOMINGO	1.276	1.397	2.101
PAGINAS / VISITAS	1,46		
DURACION MEDIA VISITAS		0:00:47	
DURACION MEDIA PAGINAS		0:01:41	

2. Secciones (Nacional)

	PAGINAS	%
HOME	8.833	12.26 %
RESTO	63.231	87.74 %

3. Por día del mes (Nacional)

Día	N. únicos	Visitas	Páginas	Día	N. únicos	Visitas	Páginas	Día	N. únicos	Visitas	Páginas
1	1.243	1.343	2.084	11	1.855	2.037	2.781	21	1.126	1.259	1.980
2	1.162	1.261	1.943	12	959	1.046	1.451	22	1.796	1.978	2.819
3	1.568	1.752	2.564	13	1.546	1.684	2.234	23	1.552	1.682	2.430
4	1.432	1.575	2.315	14	1.259	1.355	1.957	24	1.475	1.600	2.514
5	1.540	1.666	2.262	15	1.380	1.532	2.204	25	1.597	1.759	2.825
6	2.433	2.664	3.723	16	891	982	1.518	26	1.109	1.223	1.994
7	1.232	1.344	1.977	17	1.393	1.521	2.156	27	1.601	1.743	2.601
8	1.222	1.338	1.990	18	1.809	2.040	2.718	28	1.185	1.285	1.992
9	1.084	1.167	1.676	19	1.536	1.702	2.455	29	1.442	1.605	2.560
10	2.752	2.964	3.992	20	1.596	1.768	2.563	30	987	1.081	1.788
								31	1.219	1.349	1.998

4. Gráficas (Nacional)

4.1 Por día de la semana (promedio)

N. únicos / Visitas (x 100)

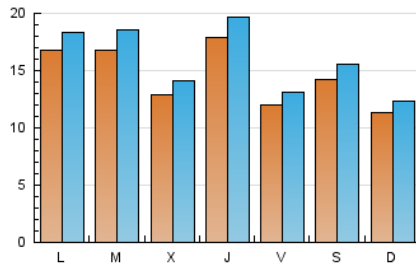

Páginas (x 100)

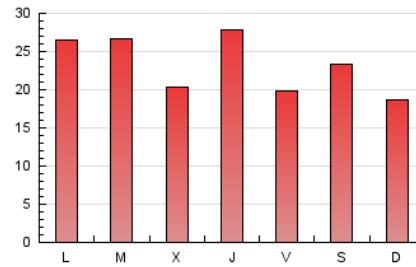

4.2 Por franja horaria (promedio)

Visitas_ (x 1000)

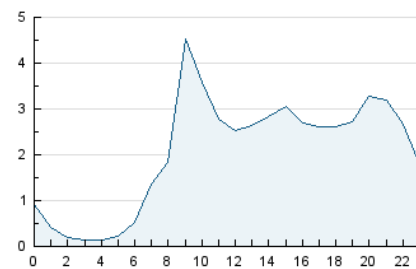

Páginas (x 1000)

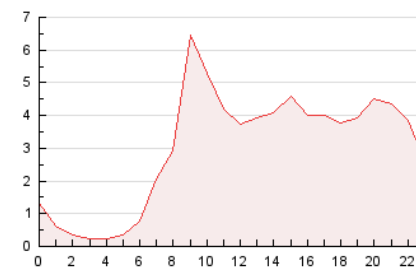

4.3 Por meses

N. únicos / Visitas (x 1000)

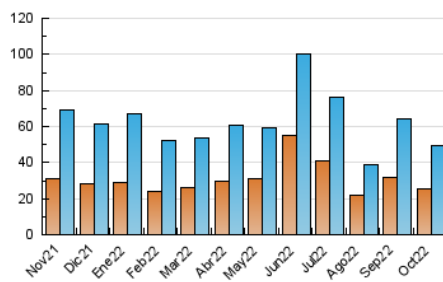

Páginas (x 1000)

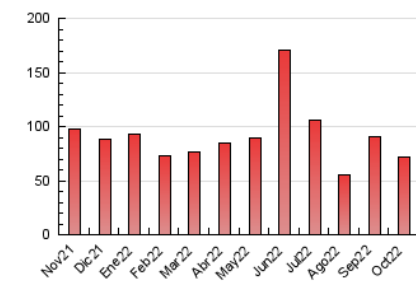

5. Observaciones

Este Medio Electrónico de Comunicación ha sido medido por la herramienta Google Analytics de Google (Universal Analytics)

6. Definiciones básicas (Para más información ver Normas Técnicas para el Control de los Medios Electrónicos de Comunicación)

Página Vista:

Conjunto de ficheros enviado a un usuario como resultado de una petición del mismo recibida por el servidor. Cuando la página está formada por varios marcos (frames), el conjunto de los mismos tendrá, a efectos de cómputo, la consideración de una página unitaria.

Visita:

Una secuencia ininterrumpida de páginas servidas a un usuario válido. Si dicho usuario no realiza peticiones de páginas en un periodo de tiempo (30 min) la siguiente petición constituirá el inicio de una nueva visita.

Navegador Único:

Total de combinaciones únicas de una dirección IP y un identificador adicional. Los medios pueden utilizar cookies o el Identificador de Alta de registro.

Duración Página Vista:

Tiempo acumulado en segundos de todas las páginas vistas (en visitas de dos o más páginas vistas), dividido por el número total de páginas vistas.

Duración Visita:

Tiempo en segundos de todas las visitas de dos o más páginas vistas, dividido por el número total de visitas de dos o más páginas vistas.

Tráfico nacional:

Audiencia/difusión correspondiente a España medida en base a los datos de las direcciones IP registradas por el sistema de medición.

7. Opinión

De OJDinteractiva, la división de INFORMACIÓN Y CONTROL DE PUBLICACIONES S.A.:

Hemos examinado la información facilitada por el editor del medio electrónico para el periodo que comprende la presente certificación.

Nuestro examen se ha realizado de acuerdo con las normas y procedimientos establecidos en las Normas Técnicas para el Control de los Medios Electrónicos de Comunicación.

En nuestra opinión, la presente acta presenta razonablemente la difusión/audiencia registrada por este medio electrónico.

ADVERTENCIA:

El trabajo de OJDinteractiva, la división de INFORMACIÓN Y CONTROL DE PUBLICACIONES S.A (INTROL) se limita a la realización de pruebas para la revisión de los datos de recuento suministrados por el editor con la finalidad de expresar una opinión sobre la razonabilidad de dichos datos de acuerdo con las Normas Técnicas para el control de los MEC. Por tanto, INTROL no acepta responsabilidad alguna por las inexactitudes o errores que puedan existir en los datos de recuento. Tampoco acepta ninguna responsabilidad por la falsedad en los datos de recuento recibidos del editor, ni por otros datos de medición que no están incluidos en el análisis.

Noviembre - 2022

OJDinteractiva