



INFORMACION Y CONTROL DE PUBLICACIONES, S.A.

Velázquez, 46, 1ª Drcha - Tel. 91 435 00 32 Fax 91 435 96 05 - 28001 - MADRID
Av. Diagonal 497, 5a planta - Tel 93 439 24 18 Fax 93 419 25 34 - 08029 - BARCELONA

Título: TOTRUBI.CAT
URL Primaria: https://www.totrubi.cat/
Editor: TotMedia Comunicació, S.L.
Domicilio: Sant Antoni, 42
Ciudad: 08172 SANT CUGAT DEL VALLES
Teléfono: 93 590 86 00
Fax: 93 675 89 50
E-mail:
Clasificación: Noticias e Información
Sub-Clasificación: Noticias globales y actualidad



1. Cifras totales y promedios (Nacional e Internacional)

MES - AÑO	NAVEGADORES UNICOS	VISITAS	PAGINAS
Abril - 2023	31.546	53.508	78.838
PROMEDIO DIARIO	1.616	1.784	2.628
PROMEDIO LUNES-VIERNES	1.830	2.022	2.930
PROMEDIO SABADO-DOMINGO	1.188	1.308	2.024
PAGINAS / VISITAS	1,47		
DURACION MEDIA VISITAS	0:00:48		
DURACION MEDIA PAGINAS	0:01:41		

2. Secciones (Nacional e Internacional)

	PAGINAS	%
HOME	9.329	11.83 %
RESTO	69.509	88.17 %

3. Por día del mes (Nacional e Internacional)

Día	N. únicos	Visitas	Páginas	Día	N. únicos	Visitas	Páginas	Día	N. únicos	Visitas	Páginas
1	1.901	2.079	2.910	11	1.834	1.998	3.030	21	1.081	1.179	1.799
2	1.313	1.407	2.422	12	1.669	1.829	2.689	22	906	998	1.588
3	1.354	1.509	2.149	13	1.816	1.995	2.960	23	849	927	1.484
4	4.488	5.127	7.026	14	2.720	3.014	4.429	24	1.175	1.291	1.988
5	1.999	2.219	3.280	15	2.427	2.729	3.977	25	1.034	1.156	1.708
6	1.452	1.595	2.348	16	1.156	1.282	2.162	26	5.131	5.586	7.468
7	999	1.094	1.640	17	1.705	1.921	2.979	27	1.963	2.130	3.026
8	762	846	1.308	18	1.544	1.727	2.569	28	1.248	1.348	1.948
9	1.123	1.222	1.766	19	1.206	1.319	1.840	29	814	894	1.441
10	1.022	1.126	1.824	20	1.158	1.269	1.900	30	625	692	1.180

4. Gráficas (Nacional e Internacional)

4.1 Por día de la semana (promedio)

N. únicos / Visitas (x 100)

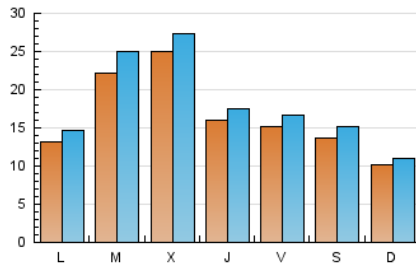

Páginas (x 100)

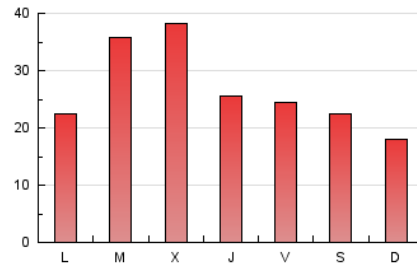

4.2 Por franja horaria (promedio)

Visitas_ (x 1000)

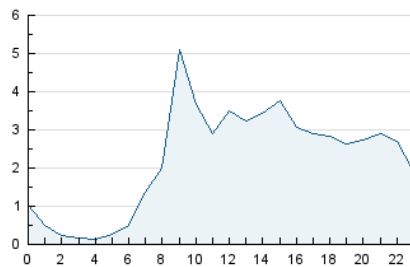

Páginas (x 1000)

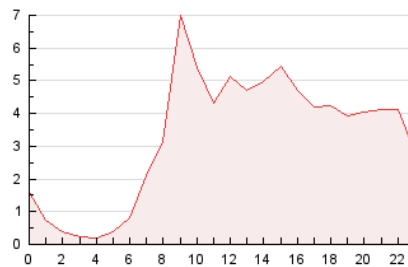

4.3 Por meses

N. únicos / Visitas (x 1000)

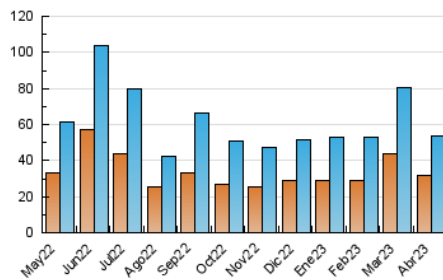

Páginas (x 1000)

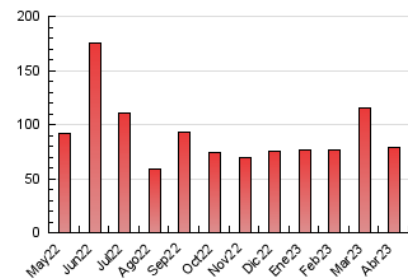



INFORMACION Y CONTROL DE PUBLICACIONES, S.A.

Velázquez, 46, 1ª Drcha - Tel. 91 435 00 32 Fax 91 435 96 05 - 28001 - MADRID
Av. Diagonal 497, 5a planta - Tel 93 439 24 18 Fax 93 419 25 34 - 08029 - BARCELONA

Anexo - Tráfico Nacional

Título: TOTRUBI.CAT
URL Primaria: https://www.totrubí.cat/
Editor: TotMedia Comunicació, S.L.
Domicilio: Sant Antoni, 42
Ciudad: 08172 SANT CUGAT DEL VALLES
Teléfono: 93 590 86 00
Fax: 93 675 89 50
E-mail:
Clasificación: Noticias e Información
Sub-Clasificación: Noticias globales y actualidad



1. Cifras totales y promedios (Nacional)

MES - AÑO	NAVEGADORES UNICOS	VISITAS	PAGINAS
Abril - 2023	29.948	51.530	76.463
PROMEDIO DIARIO	1.555	1.718	2.549
PROMEDIO LUNES-VIERNES	1.763	1.949	2.843
PROMEDIO SABADO-DOMINGO	1.140	1.256	1.961
PAGINAS / VISITAS	1,48		
DURACION MEDIA VISITAS	0:00:49		
DURACION MEDIA PAGINAS	0:01:41		

2. Secciones (Nacional)

	PAGINAS	%
HOME	9.064	11.85 %
RESTO	67.399	88.15 %

3. Por día del mes (Nacional)

Día	N. únicos	Visitas	Páginas	Día	N. únicos	Visitas	Páginas	Día	N. únicos	Visitas	Páginas
1	1.836	2.007	2.822	11	1.753	1.912	2.920	21	1.031	1.124	1.735
2	1.265	1.356	2.363	12	1.601	1.754	2.606	22	881	972	1.555
3	1.295	1.442	2.074	13	1.731	1.901	2.852	23	817	893	1.443
4	4.376	4.998	6.879	14	2.624	2.902	4.291	24	1.120	1.235	1.918
5	1.923	2.137	3.164	15	2.306	2.598	3.824	25	983	1.103	1.653
6	1.395	1.536	2.280	16	1.109	1.232	2.101	26	5.030	5.480	7.354
7	956	1.046	1.583	17	1.656	1.866	2.900	27	1.882	2.039	2.927
8	723	803	1.249	18	1.486	1.663	2.477	28	1.187	1.279	1.861
9	1.081	1.176	1.711	19	1.156	1.265	1.780	29	786	862	1.405
10	976	1.076	1.767	20	1.108	1.217	1.837	30	591	656	1.132

4. Gráficas (Nacional)

4.1 Por día de la semana (promedio)

N. únicos / Visitas (x 100)

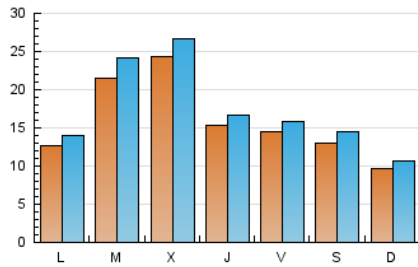

Páginas (x 100)

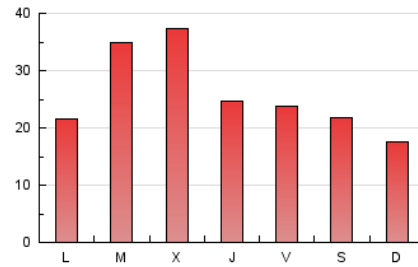

4.2 Por franja horaria (promedio)

Visitas_ (x 1000)

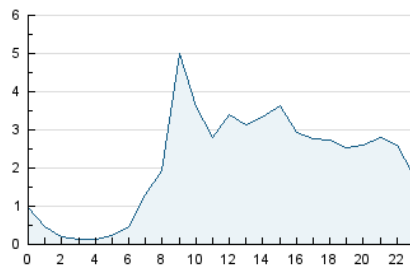

Páginas (x 1000)

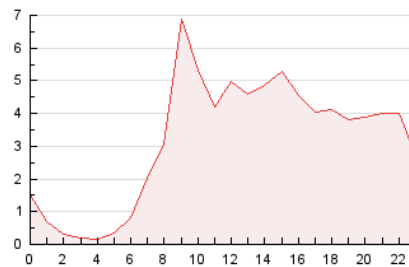

4.3 Por meses

N. únicos / Visitas (x 1000)

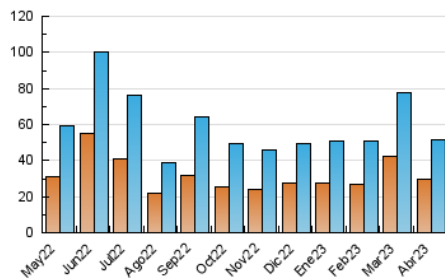

Páginas (x 1000)

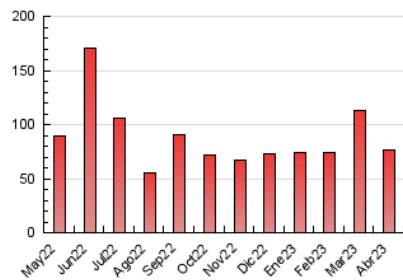

5. Observaciones

Este Medio Electrónico de Comunicación ha sido medido por la herramienta Google Analytics de Google (Universal Analytics)

6. Definiciones básicas (Para más información ver Normas Técnicas para el Control de los Medios Electrónicos de Comunicación)

Página Vista:

Conjunto de ficheros enviado a un usuario como resultado de una petición del mismo recibida por el servidor. Cuando la página está formada por varios marcos (frames), el conjunto de los mismos tendrá, a efectos de cómputo, la consideración de una página unitaria.

Visita:

Una secuencia ininterrumpida de páginas servidas a un usuario válido. Si dicho usuario no realiza peticiones de páginas en un periodo de tiempo (30 min) la siguiente petición constituirá el inicio de una nueva visita.

Navegador Único:

Total de combinaciones únicas de una dirección IP y un identificador adicional. Los medios pueden utilizar cookies o el Identificador de Alta de registro.

Duración Página Vista:

Tiempo acumulado en segundos de todas las páginas vistas (en visitas de dos o más páginas vistas), dividido por el número total de páginas vistas.

Duración Visita:

Tiempo en segundos de todas las visitas de dos o más páginas vistas, dividido por el número total de visitas de dos o más páginas vistas.

Tráfico nacional:

Audiencia/difusión correspondiente a España medida en base a los datos de las direcciones IP registradas por el sistema de medición.

7. Opinión

De OJDinteractiva, la división de INFORMACIÓN Y CONTROL DE PUBLICACIONES S.A.:

Hemos examinado la información facilitada por el editor del medio electrónico para el periodo que comprende la presente certificación.

Nuestro examen se ha realizado de acuerdo con las normas y procedimientos establecidos en las Normas Técnicas para el Control de los Medios Electrónicos de Comunicación.

En nuestra opinión, la presente acta presenta razonablemente la difusión/audiencia registrada por este medio electrónico.

ADVERTENCIA:

El trabajo de OJDinteractiva, la división de INFORMACIÓN Y CONTROL DE PUBLICACIONES S.A (INTROL) se limita a la realización de pruebas para la revisión de los datos de recuento suministrados por el editor con la finalidad de expresar una opinión sobre la razonabilidad de dichos datos de acuerdo con las Normas Técnicas para el control de los MEC.

Por tanto, INTROL no acepta responsabilidad alguna por las inexactitudes o errores que puedan existir en los datos de recuento. Tampoco acepta ninguna responsabilidad por la falsedad en los datos de recuento recibidos del editor, ni por otros datos de medición que no están incluidos en el análisis.

Mayo - 2023

OJDinteractiva