



INFORMACION Y CONTROL DE PUBLICACIONES, S.A.

Velázquez, 46, 1º Drcha - Tel. 91 435 00 32 Fax 91 435 96 05 - 28001 - MADRID
 Entença, 218 Entr. 7 - Tel 93 439 24 18 Fax 93 419 25 34 - 08029 - BARCELONA

Título: TOTRUBI.CAT
URL Primaria: https://www.totrubí.cat/
Editor: 2GR Editot, S.L.
Domicilio: Sant Antoni, 42
Ciudad: 08190 SANT CUGAT DEL VALLES
Teléfono: 93 590 86 00
Fax: 93 675 89 50
E-mail:
Clasificación: Noticias e Información
Sub-Clasificación: Noticias globales y actualidad



1. Cifras totales y promedios (Nacional e Internacional)

MES - AÑO	NAVEGADORES UNICOS	VISITAS	PAGINAS
Abril - 2021	35.502	79.545	109.522
PROMEDIO DIARIO	2.339	2.652	3.651
PROMEDIO LUNES-VIERNES	2.422	2.738	3.739
PROMEDIO SABADO-DOMINGO	2.110	2.414	3.409
PAGINAS / VISITAS	1,38		
DURACION MEDIA VISITAS	0:00:45		
DURACION MEDIA PAGINAS	0:01:58		

2. Secciones (Nacional e Internacional)

	PAGINAS	%
HOME	10.886	9.94 %
RESTO	98.636	90.06 %

3. Por día del mes (Nacional e Internacional)

Día	N. únicos	Visitas	Páginas	Día	N. únicos	Visitas	Páginas	Día	N. únicos	Visitas	Páginas
1	1.248	1.352	1.875	11	5.114	6.423	9.230	21	3.183	3.582	4.637
2	1.077	1.162	1.565	12	2.737	3.115	4.811	22	3.469	4.039	5.273
3	1.902	2.054	2.740	13	2.986	3.369	4.712	23	1.799	2.034	2.902
4	1.584	1.688	2.219	14	2.202	2.479	3.426	24	1.465	1.614	2.247
5	2.723	2.898	3.646	15	1.920	2.193	3.311	25	1.675	1.850	2.600
6	1.921	2.140	2.895	16	4.370	5.274	7.201	26	2.376	2.652	3.657
7	3.941	4.743	6.199	17	2.086	2.308	3.382	27	1.449	1.590	2.310
8	1.400	1.560	2.378	18	1.450	1.579	2.263	28	2.604	2.901	3.942
9	1.510	1.681	2.652	19	2.013	2.234	3.059	29	1.855	2.042	2.857
10	1.605	1.798	2.591	20	1.868	2.116	2.991	30	4.628	5.075	5.951

4. Gráficas (Nacional e Internacional)

4.1 Por día de la semana (promedio)

N. únicos / Visitas (x 100)

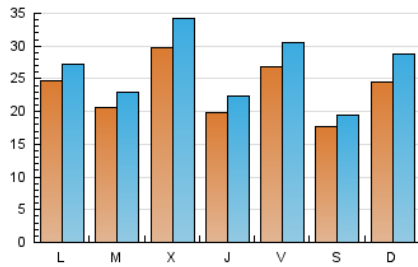

Páginas (x 100)

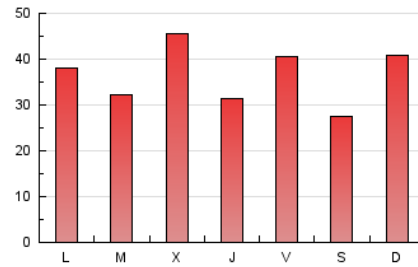

4.2 Por franja horaria (promedio)

Visitas (x 1000)

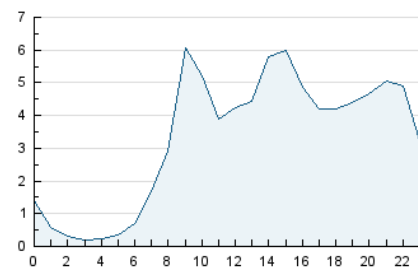

Páginas (x 1000)

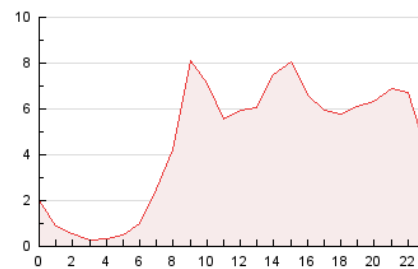

4.3 Por meses

N. únicos / Visitas (x 1000)

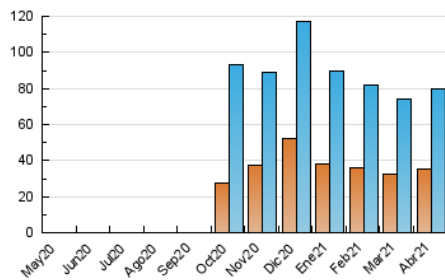

Páginas (x 1000)

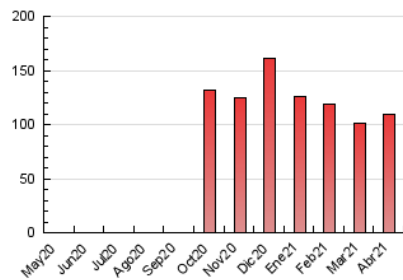



INFORMACION Y CONTROL DE PUBLICACIONES, S.A.

Velázquez, 46, 1º Drcha - Tel. 91 435 00 32 Fax 91 435 96 05 - 28001 - MADRID
Entença, 218 Entr. 7 - Tel 93 439 24 18 Fax 93 419 25 34 - 08029 - BARCELONA

Anexo - Tráfico Nacional

Título: TOTRUBI.CAT
URL Primaria: https://www.totrubí.cat/
Editor: 2GR Editot, S.L.
Domicilio: Sant Antoni, 42
Ciudad: 08190 SANT CUGAT DEL VALLES
Teléfono: 93 590 86 00
Fax: 93 675 89 50
E-mail:
Clasificación: Noticias e Información
Sub-Clasificación: Noticias globales y actualidad



1. Cifras totales y promedios (Nacional)

MES - AÑO	NAVEGADORES UNICOS	VISITAS	PAGINAS
Abril - 2021	32.972	76.772	106.532
PROMEDIO DIARIO	2.248	2.559	3.551
PROMEDIO LUNES-VIERNES	2.327	2.641	3.635
PROMEDIO SABADO-DOMINGO	2.031	2.333	3.320
PAGINAS / VISITAS	1,39		
DURACION MEDIA VISITAS	0:00:46		
DURACION MEDIA PAGINAS	0:01:59		

2. Secciones (Nacional)

	PAGINAS	%
HOME	10.706	10.05 %
RESTO	95.826	89.95 %

3. Por día del mes (Nacional)

Día	N. únicos	Visitas	Páginas	Día	N. únicos	Visitas	Páginas	Día	N. únicos	Visitas	Páginas
1	1.170	1.272	1.789	11	5.019	6.322	9.113	21	3.081	3.478	4.527
2	1.020	1.104	1.501	12	2.645	3.019	4.708	22	3.361	3.928	5.150
3	1.819	1.968	2.648	13	2.877	3.258	4.596	23	1.689	1.923	2.785
4	1.500	1.602	2.132	14	2.120	2.396	3.338	24	1.375	1.524	2.157
5	2.652	2.827	3.571	15	1.829	2.101	3.215	25	1.594	1.769	2.506
6	1.818	2.037	2.782	16	4.249	5.150	7.071	26	2.277	2.553	3.551
7	3.831	4.632	6.073	17	2.007	2.228	3.301	27	1.362	1.503	2.216
8	1.303	1.462	2.270	18	1.388	1.517	2.201	28	2.485	2.781	3.816
9	1.426	1.597	2.566	19	1.918	2.136	2.957	29	1.763	1.949	2.757
10	1.542	1.731	2.501	20	1.785	2.033	2.899	30	4.526	4.972	5.835

4. Gráficas (Nacional)

4.1 Por día de la semana (promedio)

N. únicos / Visitas (x 100)

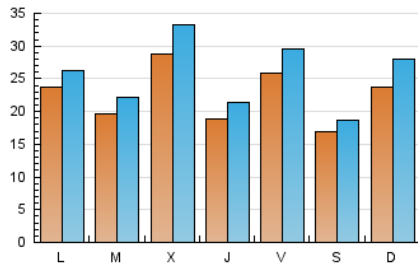

Páginas (x 100)

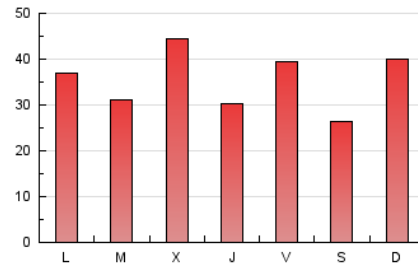

4.2 Por franja horaria (promedio)

Visitas (x 1000)

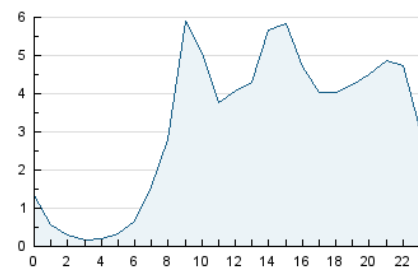

Páginas (x 1000)

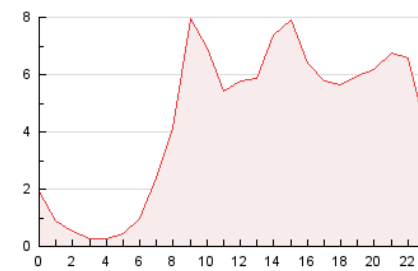

4.3 Por meses

N. únicos / Visitas (x 1000)

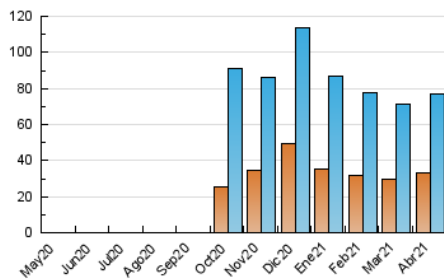

Páginas (x 1000)

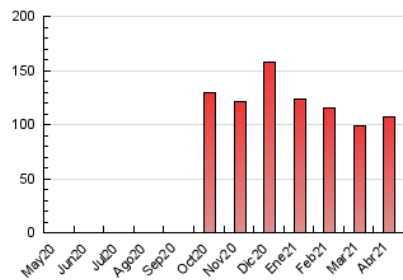

5. Observaciones

Este Medio Electrónico de Comunicación ha sido medido por la herramienta Google Analytics de Google

6. Definiciones básicas (Para más información ver Normas Técnicas para el Control de los Medios Electrónicos de Comunicación)

Página Vista:

Conjunto de ficheros enviado a un usuario como resultado de una petición del mismo recibida por el servidor. Cuando la página está formada por varios marcos (frames), el conjunto de los mismos tendrá, a efectos de cómputo, la consideración de una página unitaria.

Visita:

Una secuencia ininterrumpida de páginas servidas a un usuario válido. Si dicho usuario no realiza peticiones de páginas en un periodo de tiempo (30 min) la siguiente petición constituirá el inicio de una nueva visita.

Navegador Único:

Total de combinaciones únicas de una dirección IP y un identificador adicional. Los medios pueden utilizar cookies o el Identificador de Alta de registro.

Duración Página Vista:

Tiempo acumulado en segundos de todas las páginas vistas (en visitas de dos o más páginas vistas), dividido por el número total de páginas vistas.

Duración Visita:

Tiempo en segundos de todas las visitas de dos o más páginas vistas, dividido por el número total de visitas de dos o más páginas vistas.

Tráfico nacional:

Audiencia/difusión correspondiente a España medida en base a los datos de las direcciones IP registradas por el sistema de medición.

7. Opinión

De OJDinteractiva, la división de INFORMACIÓN Y CONTROL DE PUBLICACIONES S.A.:

Hemos examinado la información facilitada por el editor del medio electrónico para el periodo que comprende la presente certificación.

Nuestro examen se ha realizado de acuerdo con las normas y procedimientos establecidos en las Normas Técnicas para el Control de los Medios Electrónicos de Comunicación.

En nuestra opinión, la presente acta presenta razonablemente la difusión/audiencia registrada por este medio electrónico.

ADVERTENCIA:

El trabajo de OJDinteractiva, la división de INFORMACIÓN Y CONTROL DE PUBLICACIONES S.A (INTROL) se limita a la realización de pruebas para la revisión de los datos de recuento suministrados por el editor con la finalidad de expresar una opinión sobre la razonabilidad de dichos datos de acuerdo con las Normas Técnicas para el control de los MEC.

Por tanto, INTROL no acepta responsabilidad alguna por las inexactitudes o errores que puedan existir en los datos de recuento. Tampoco acepta ninguna responsabilidad por la falsedad en los datos de recuento recibidos del editor, ni por otros datos de medición que no están incluidos en el análisis.

Mayo - 2021

OJDinteractiva