



INFORMACION Y CONTROL DE PUBLICACIONES, S.A.

Velázquez, 46, 1ª Drcha - Tel. 91 435 00 32 Fax 91 435 96 05 - 28001 - MADRID
Av. Diagonal 497, 5a planta - Tel 93 439 24 18 Fax 93 419 25 34 - 08029 - BARCELONA

Título: TOTRUBI.CAT
URL Primaria: https://www.totrubi.cat/
Editor: TotMedia Comunicació, S.L.
Domicilio: Sant Antoni, 42
Ciudad: 08172 SANT CUGAT DEL VALLES
Teléfono: 93 590 86 00
Fax: 93 675 89 50
E-mail:
Clasificación: Noticias e Información
Sub-Clasificación: Noticias globales y actualidad



1. Cifras totales y promedios (Nacional e Internacional)

MES - AÑO	NAVEGADORES UNICOS	VISITAS	PAGINAS
Marzo - 2024	32.502	62.519	87.361
PROMEDIO DIARIO	1.781	2.017	2.818
PROMEDIO LUNES-VIERNES	1.826	2.077	2.917
PROMEDIO SABADO-DOMINGO	1.686	1.891	2.611
PAGINAS / VISITAS	1,40		
DURACION MEDIA VISITAS	0:01:27		
TIEMPO INTERACCIÓN MEDIO	0:01:12		

2. Secciones (Nacional e Internacional)

	PAGINAS	%
HOME	7.810	8.94 %
RESTO	79.551	91.06 %

3. Por día del mes (Nacional e Internacional)

Día	N. únicos	Visitas	Páginas	Día	N. únicos	Visitas	Páginas	Día	N. únicos	Visitas	Páginas
1	3.382	4.031	5.205	11	2.875	3.164	3.844	21	2.365	2.696	3.408
2	2.186	2.398	3.177	12	1.465	1.626	2.188	22	1.732	1.970	2.790
3	1.395	1.494	2.004	13	3.377	4.064	5.066	23	1.342	1.494	2.196
4	1.076	1.204	1.741	14	1.586	1.768	2.447	24	971	1.068	1.594
5	1.140	1.269	1.806	15	4.445	5.335	7.019	25	2.170	2.362	2.933
6	875	987	1.518	16	4.575	5.459	7.301	26	1.064	1.183	1.670
7	1.130	1.263	1.766	17	2.164	2.406	3.409	27	1.064	1.175	1.699
8	2.068	2.343	3.148	18	1.842	2.014	4.392	28	990	1.099	1.596
9	1.007	1.111	1.731	19	1.707	1.860	3.779	29	754	831	1.178
10	831	911	1.372	20	1.231	1.364	2.063	30	902	986	1.278
								31	1.490	1.584	2.043

4. Gráficas (Nacional e Internacional)

4.1 Por día de la semana (promedio)

N. únicos / Visitas (x 100)

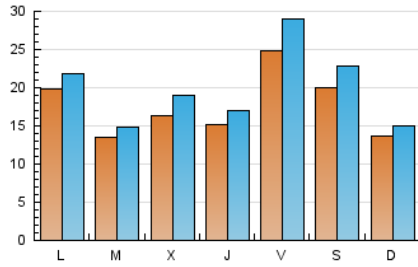

Páginas (x 100)

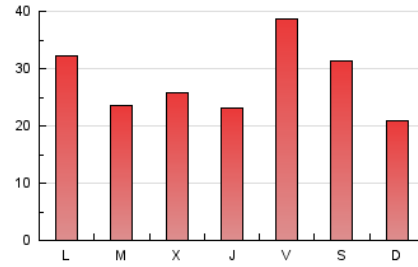

4.2 Por franja horaria (promedio)

Visitas_ (x 1000)



Páginas (x 1000)

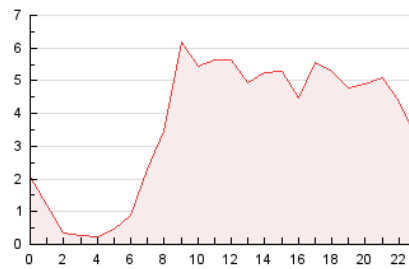

4.3 Por meses

N. únicos / Visitas (x 1000)

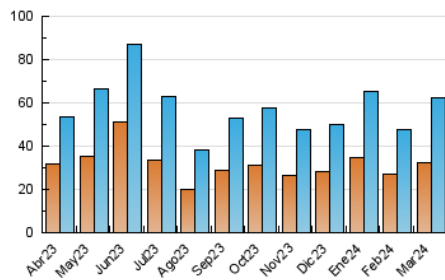

Páginas (x 1000)

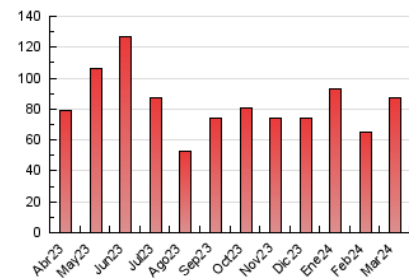



INFORMACION Y CONTROL DE PUBLICACIONES, S.A.

Velázquez, 46, 1ª Drcha - Tel. 91 435 00 32 Fax 91 435 96 05 - 28001 - MADRID
Av. Diagonal 497, 5a planta - Tel 93 439 24 18 Fax 93 419 25 34 - 08029 - BARCELONA

Anexo - Tráfico Nacional

Título: TOTRUBI.CAT
URL Primaria: https://www.totrubí.cat/
Editor: TotMedia Comunicació, S.L.
Domicilio: Sant Antoni, 42
Ciudad: 08172 SANT CUGAT DEL VALLES
Teléfono: 93 590 86 00
Fax: 93 675 89 50
E-mail:
Clasificación: Noticias e Información
Sub-Clasificación: Noticias globales y actualidad



1. Cifras totales y promedios (Nacional)

MES - AÑO	NAVEGADORES UNICOS	VISITAS	PAGINAS
Marzo - 2024	30.831	60.638	82.965
PROMEDIO DIARIO	1.721	1.956	2.676
PROMEDIO LUNES-VIERNES	1.770	2.021	2.741
PROMEDIO SABADO-DOMINGO	1.616	1.820	2.541
PAGINAS / VISITAS	1,37		
DURACION MEDIA VISITAS	0:01:28		
TIEMPO INTERACCIÓN MEDIO	0:01:13		

2. Secciones (Nacional)

	PAGINAS	%
HOME	7.599	9.16 %
RESTO	75.366	90.84 %

3. Por día del mes (Nacional)

Día	N. únicos	Visitas	Páginas	Día	N. únicos	Visitas	Páginas	Día	N. únicos	Visitas	Páginas
1	3.308	3.965	5.127	11	2.800	3.032	3.784	21	2.323	2.651	3.366
2	2.010	2.221	2.994	12	1.428	1.589	2.150	22	1.680	1.914	2.743
3	1.247	1.346	1.860	13	3.315	4.004	5.009	23	1.282	1.432	2.155
4	1.028	1.154	1.703	14	1.527	1.709	2.390	24	932	1.028	1.551
5	1.078	1.206	1.745	15	4.382	5.264	6.951	25	2.100	2.290	2.885
6	830	940	1.477	16	4.512	5.400	7.218	26	1.030	1.146	1.628
7	1.098	1.223	1.729	17	2.115	2.354	3.354	27	1.010	1.119	1.647
8	2.025	2.299	3.114	18	1.733	1.957	2.770	28	939	1.048	1.539
9	983	1.086	1.707	19	1.630	1.817	2.652	29	721	793	1.130
10	799	878	1.347	20	1.194	1.323	2.021	30	849	930	1.232
								31	1.429	1.520	1.987

4. Gráficas (Nacional)

4.1 Por día de la semana (promedio)

N. únicos / Visitas (x 100)

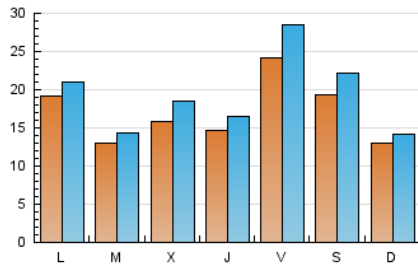

Páginas (x 100)

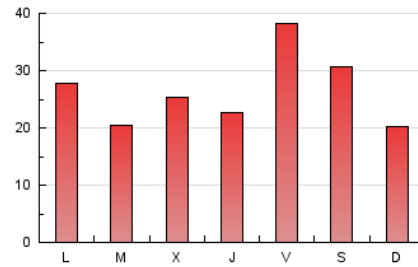

4.2 Por franja horaria (promedio)

Visitas_ (x 1000)



Páginas (x 1000)

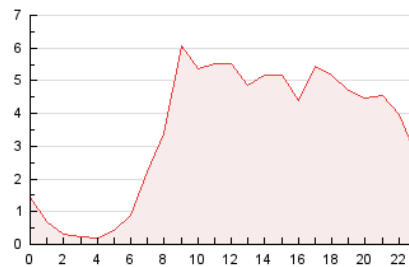

4.3 Por meses

N. únicos / Visitas (x 1000)

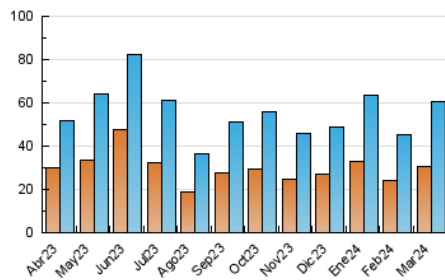

Páginas (x 1000)

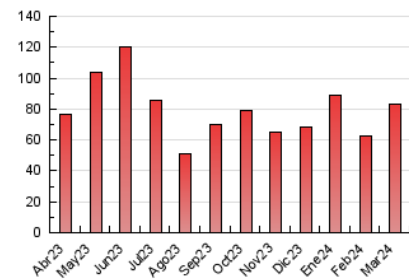

5. Observaciones

Este Medio Electrónico de Comunicación ha sido medido por la herramienta Google Analytics de Google (GA4)

6. Definiciones básicas (Para más información ver Normas Técnicas para el Control de los Medios Electrónicos de Comunicación)

Página Vista:

Conjunto de ficheros enviado a un usuario como resultado de una petición del mismo recibida por el servidor. Cuando la página está formada por varios marcos (frames), el conjunto de los mismos tendrá, a efectos de cómputo, la consideración de una página unitaria.

Visita:

Una secuencia ininterrumpida de páginas servidas a un usuario válido. Si dicho usuario no realiza peticiones de páginas en un periodo de tiempo (30 min) la siguiente petición constituirá el inicio de una nueva visita.

Navegador Único:

Total de combinaciones únicas de una dirección IP y un identificador adicional. Los medios pueden utilizar cookies o el Identificador de Alta de registro.

Duración Página Vista:

Tiempo acumulado en segundos de todas las páginas vistas (en visitas de dos o más páginas vistas), dividido por el número total de páginas vistas.

Duración Visita:

Tiempo en segundos de todas las visitas de dos o más páginas vistas, dividido por el número total de visitas de dos o más páginas vistas.

Tráfico nacional:

Audiencia/difusión correspondiente a España medida en base a los datos de las direcciones IP registradas por el sistema de medición.

7. Opinión

De OJDinteractiva, la división de INFORMACIÓN Y CONTROL DE PUBLICACIONES S.A.:

Hemos examinado la información facilitada por el editor del medio electrónico para el periodo que comprende la presente certificación.

Nuestro examen se ha realizado de acuerdo con las normas y procedimientos establecidos en las Normas Técnicas para el Control de los Medios Electrónicos de Comunicación.

En nuestra opinión, la presente acta presenta razonablemente la difusión/audiencia registrada por este medio electrónico.

ADVERTENCIA:

El trabajo de OJDinteractiva, la división de INFORMACIÓN Y CONTROL DE PUBLICACIONES S.A (INTROL) se limita a la realización de pruebas para la revisión de los datos de recuento suministrados por el editor con la finalidad de expresar una opinión sobre la razonabilidad de dichos datos de acuerdo con las Normas Técnicas para el control de los MEC.

Por tanto, INTROL no acepta responsabilidad alguna por las inexactitudes o errores que puedan existir en los datos de recuento. Tampoco acepta ninguna responsabilidad por la falsedad en los datos de recuento recibidos del editor, ni por otros datos de medición que no están incluidos en el análisis.

Abril - 2024

OJDinteractiva