



INFORMACION Y CONTROL DE PUBLICACIONES, S.A.

Velázquez, 46, 1ª Drcha - Tel. 91 435 00 32 Fax 91 435 96 05 - 28001 - MADRID
Av. Diagonal 497, 5a planta - Tel 93 439 24 18 Fax 93 419 25 34 - 08029 - BARCELONA

Título: TOTRUBI.CAT
URL Primaria: https://www.totrubí.cat/
Editor: TotMedia Comunicació, S.L.
Domicilio: Sant Antoni, 42
Ciudad: 08172 SANT CUGAT DEL VALLES
Teléfono: 93 590 86 00
Fax: 93 675 89 50
E-mail:
Clasificación: Noticias e Información
Sub-Clasificación: Noticias globales y actualidad

1. Cifras totales y promedios (Nacional e Internacional)

MES - AÑO	NAVEGADORES UNICOS	VISITAS	PAGINAS
Febrero - 2023	28.600	52.761	75.929
PROMEDIO DIARIO	1.696	1.884	2.712
PROMEDIO LUNES-VIERNES	1.882	2.088	2.973
PROMEDIO SABADO-DOMINGO	1.231	1.376	2.058
PAGINAS / VISITAS	1,44		
DURACION MEDIA VISITAS	0:00:50		
DURACION MEDIA PAGINAS	0:01:54		

2. Secciones (Nacional e Internacional)

	PAGINAS	%
HOME	8.524	11.23 %
RESTO	67.405	88.77 %

3. Por día del mes (Nacional e Internacional)

Día	N. únicos	Visitas	Páginas	Día	N. únicos	Visitas	Páginas	Día	N. únicos	Visitas	Páginas
1	978	1.088	1.696	11	983	1.093	1.723	21	2.401	2.671	3.945
2	1.922	2.069	2.839	12	1.160	1.265	1.833	22	3.381	3.901	5.534
3	1.896	2.089	2.839	13	1.172	1.305	1.926	23	3.208	3.559	4.688
4	1.128	1.215	1.729	14	1.217	1.331	1.984	24	1.553	1.722	2.598
5	1.069	1.165	1.763	15	1.707	1.871	2.840	25	813	906	1.404
6	1.045	1.154	1.759	16	2.129	2.362	3.122	26	1.118	1.215	1.738
7	1.172	1.279	1.954	17	1.432	1.604	2.279	27	3.364	3.733	5.177
8	2.459	2.756	3.756	18	1.549	1.796	2.709	28	1.680	1.845	2.684
9	2.060	2.254	3.080	19	2.028	2.349	3.562				
10	1.354	1.488	2.175	20	1.502	1.676	2.593				

4. Gráficas (Nacional e Internacional)

4.1 Por día de la semana (promedio)

N. únicos / Visitas (x 100)

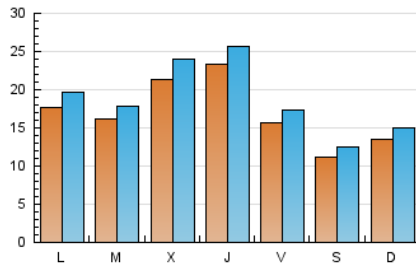

Páginas (x 100)

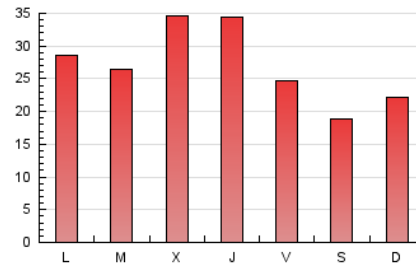

4.2 Por franja horaria (promedio)

Visitas_ (x 1000)

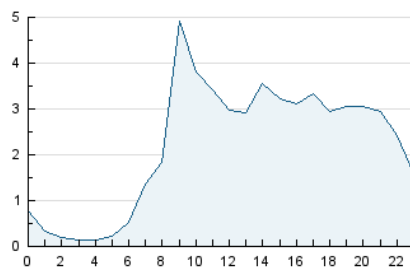

Páginas (x 1000)

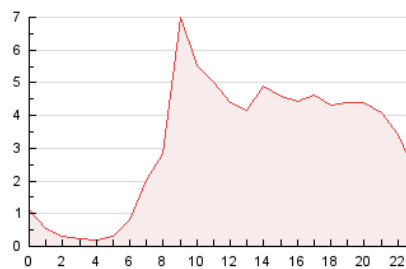

4.3 Por meses

N. únicos / Visitas (x 1000)

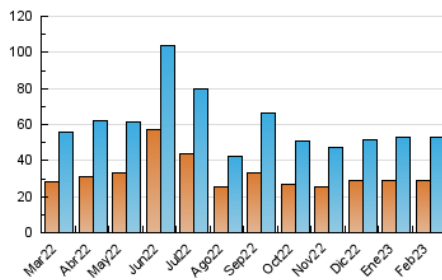

Páginas (x 1000)

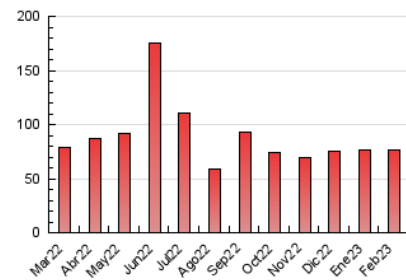



INFORMACION Y CONTROL DE PUBLICACIONES, S.A.

Velázquez, 46, 1ª Drcha - Tel. 91 435 00 32 Fax 91 435 96 05 - 28001 - MADRID
Av. Diagonal 497, 5a planta - Tel 93 439 24 18 Fax 93 419 25 34 - 08029 - BARCELONA

Anexo - Tráfico Nacional

Título: TOTRUBI.CAT
URL Primaria: https://www.totrubí.cat/
Editor: TotMedia Comunicació, S.L.
Domicilio: Sant Antoni, 42
Ciudad: 08172 SANT CUGAT DEL VALLES
Teléfono: 93 590 86 00
Fax: 93 675 89 50
E-mail:
Clasificación: Noticias e Información
Sub-Clasificación: Noticias globales y actualidad



1. Cifras totales y promedios (Nacional)

MES - AÑO	NAVEGADORES UNICOS	VISITAS	PAGINAS
Febrero - 2023	27.148	50.985	73.839
PROMEDIO DIARIO	1.638	1.821	2.637
PROMEDIO LUNES-VIERNES	1.820	2.021	2.894
PROMEDIO SABADO-DOMINGO	1.182	1.321	1.995
PAGINAS / VISITAS	1,45		
DURACION MEDIA VISITAS	0:00:51		
DURACION MEDIA PAGINAS	0:01:53		

2. Secciones (Nacional)

	PAGINAS	%
HOME	8.272	11.20 %
RESTO	65.567	88.80 %

3. Por día del mes (Nacional)

Día	N. únicos	Visitas	Páginas	Día	N. únicos	Visitas	Páginas	Día	N. únicos	Visitas	Páginas
1	930	1.031	1.611	11	939	1.040	1.659	21	2.336	2.597	3.862
2	1.871	2.013	2.778	12	1.103	1.205	1.768	22	3.298	3.814	5.427
3	1.843	2.034	2.783	13	1.109	1.236	1.846	23	3.137	3.482	4.597
4	1.082	1.168	1.679	14	1.154	1.266	1.908	24	1.502	1.665	2.537
5	1.008	1.099	1.684	15	1.645	1.804	2.762	25	789	878	1.371
6	992	1.097	1.677	16	2.072	2.302	3.051	26	1.075	1.171	1.690
7	1.108	1.212	1.884	17	1.389	1.551	2.223	27	3.293	3.659	5.082
8	2.395	2.684	3.660	18	1.485	1.723	2.626	28	1.611	1.769	2.599
9	1.973	2.163	2.967	19	1.971	2.283	3.486				
10	1.291	1.423	2.104	20	1.449	1.616	2.518				

4. Gráficas (Nacional)

4.1 Por día de la semana (promedio)

N. únicos / Visitas (x 100)

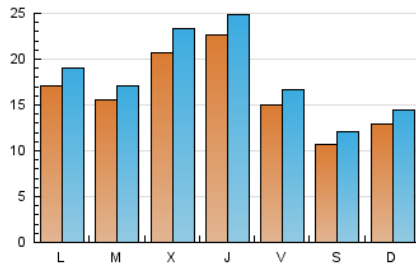

Páginas (x 100)

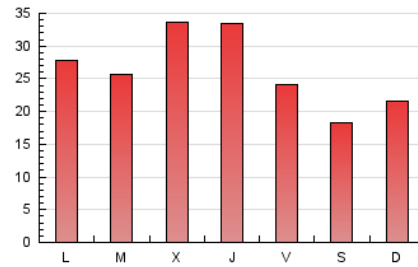

4.2 Por franja horaria (promedio)

Visitas_ (x 1000)

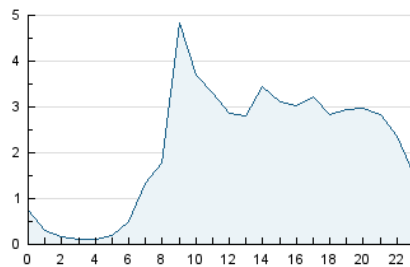

Páginas (x 1000)

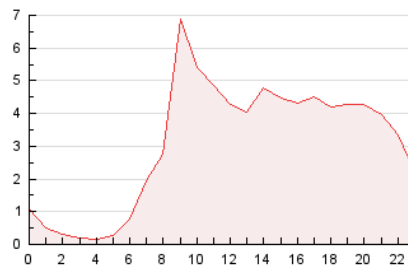

4.3 Por meses

N. únicos / Visitas (x 1000)

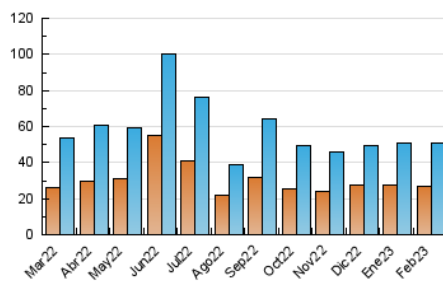

Páginas (x 1000)

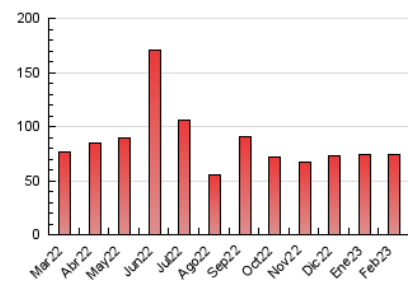

5. Observaciones

Este Medio Electrónico de Comunicación ha sido medido por la herramienta Google Analytics de Google (Universal Analytics)

6. Definiciones básicas (Para más información ver Normas Técnicas para el Control de los Medios Electrónicos de Comunicación)

Página Vista:

Conjunto de ficheros enviado a un usuario como resultado de una petición del mismo recibida por el servidor. Cuando la página está formada por varios marcos (frames), el conjunto de los mismos tendrá, a efectos de cómputo, la consideración de una página unitaria.

Visita:

Una secuencia ininterrumpida de páginas servidas a un usuario válido. Si dicho usuario no realiza peticiones de páginas en un periodo de tiempo (30 min) la siguiente petición constituirá el inicio de una nueva visita.

Navegador Único:

Total de combinaciones únicas de una dirección IP y un identificador adicional. Los medios pueden utilizar cookies o el Identificador de Alta de registro.

Duración Página Vista:

Tiempo acumulado en segundos de todas las páginas vistas (en visitas de dos o más páginas vistas), dividido por el número total de páginas vistas.

Duración Visita:

Tiempo en segundos de todas las visitas de dos o más páginas vistas, dividido por el número total de visitas de dos o más páginas vistas.

Tráfico nacional:

Audiencia/difusión correspondiente a España medida en base a los datos de las direcciones IP registradas por el sistema de medición.

7. Opinión

De OJDinteractiva, la división de INFORMACIÓN Y CONTROL DE PUBLICACIONES S.A.:

Hemos examinado la información facilitada por el editor del medio electrónico para el periodo que comprende la presente certificación.

Nuestro examen se ha realizado de acuerdo con las normas y procedimientos establecidos en las Normas Técnicas para el Control de los Medios Electrónicos de Comunicación.

En nuestra opinión, la presente acta presenta razonablemente la difusión/audiencia registrada por este medio electrónico.

ADVERTENCIA:

El trabajo de OJDinteractiva, la división de INFORMACIÓN Y CONTROL DE PUBLICACIONES S.A (INTROL) se limita a la realización de pruebas para la revisión de los datos de recuento suministrados por el editor con la finalidad de expresar una opinión sobre la razonabilidad de dichos datos de acuerdo con las Normas Técnicas para el control de los MEC.

Por tanto, INTROL no acepta responsabilidad alguna por las inexactitudes o errores que puedan existir en los datos de recuento. Tampoco acepta ninguna responsabilidad por la falsedad en los datos de recuento recibidos del editor, ni por otros datos de medición que no están incluidos en el análisis.

Marzo - 2023

OJDinteractiva