



INFORMACION Y CONTROL DE PUBLICACIONES, S.A.

Velázquez, 46, 1ª Drcha - Tel. 91 435 00 32 Fax 91 435 96 05 - 28001 - MADRID
Av. Diagonal 497, 5a planta - Tel 93 439 24 18 Fax 93 419 25 34 - 08029 - BARCELONA

Título: TOTRUBI.CAT
URL Primaria: https://www.totrubí.cat/
Editor: TotMedia Comunicació, S.L.
Domicilio: Sant Antoni, 42
Ciudad: 08172 SANT CUGAT DEL VALLES
Teléfono: 93 590 86 00
Fax: 93 675 89 50
E-mail:
Clasificación: Noticias e Información
Sub-Clasificación: Noticias globales y actualidad



1. Cifras totales y promedios (Nacional e Internacional)

MES - AÑO	NAVEGADORES UNICOS	VISITAS	PAGINAS
Enero - 2026	29.439	55.581	146.066
PROMEDIO DIARIO	1.560	1.778	4.712
PROMEDIO LUNES-VIERNES	1.572	1.805	4.781
PROMEDIO SABADO-DOMINGO	1.531	1.712	4.543
PAGINAS / VISITAS	2,65		
DURACION MEDIA VISITAS	0:01:26		
TIEMPO INTERACCIÓN MEDIO	0:00:45		

2. Secciones (Nacional e Internacional)

	PAGINAS	%
HOME	17.771	12.17 %
RESTO	128.295	87.83 %

3. Por día del mes (Nacional e Internacional)

Día	N. únicos	Visitas	Páginas	Día	N. únicos	Visitas	Páginas	Día	N. únicos	Visitas	Páginas
1	701	814	2.090	11	1.183	1.330	3.494	21	1.307	1.513	4.259
2	1.093	1.251	3.397	12	2.030	2.309	5.938	22	1.209	1.372	3.597
3	1.419	1.609	4.251	13	1.626	1.853	4.886	23	916	1.036	2.898
4	1.757	1.997	5.339	14	1.226	1.407	3.977	24	1.364	1.555	4.221
5	3.286	3.897	9.540	15	786	908	2.708	25	1.087	1.278	3.742
6	4.263	4.962	11.989	16	1.192	1.331	3.570	26	1.464	1.655	4.418
7	1.689	1.906	5.106	17	701	788	2.348	27	1.368	1.527	4.168
8	1.009	1.143	3.108	18	2.365	2.569	6.228	28	986	1.126	3.139
9	3.337	3.907	9.439	19	1.267	1.426	3.830	29	1.334	1.523	5.059
10	855	988	2.904	20	1.074	1.224	3.365	30	1.421	1.613	4.701
								31	3.044	3.295	8.357

4. Gráficas (Nacional e Internacional)

4.1 Por día de la semana (promedio)

N. únicos / Visitas (x 100)

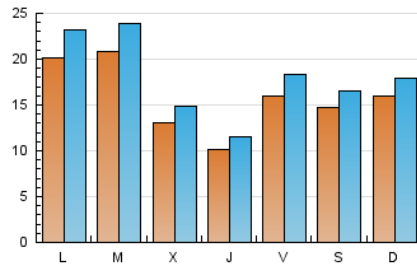

Páginas (x 100)

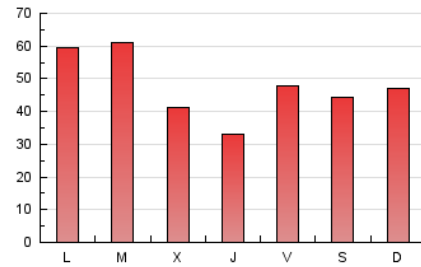

4.2 Por franja horaria (promedio)

Visitas_ (x 1000)

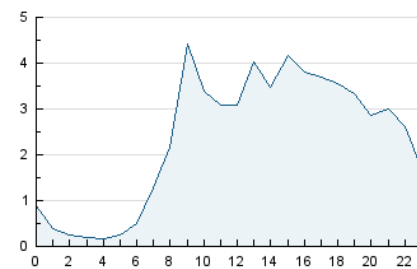

Páginas (x 1000)

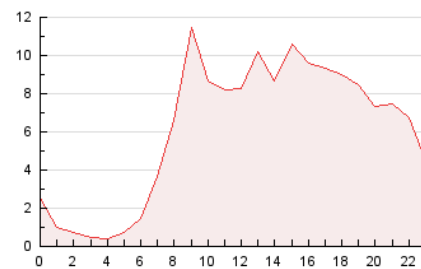

4.3 Por meses

N. únicos / Visitas (x 1000)

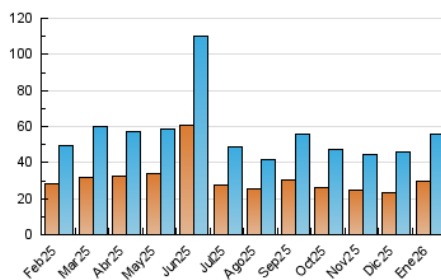

Páginas (x 1000)

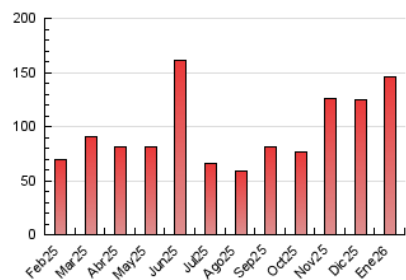



INFORMACION Y CONTROL DE PUBLICACIONES, S.A.

Velázquez, 46, 1ª Drcha - Tel. 91 435 00 32 Fax 91 435 96 05 - 28001 - MADRID
Av. Diagonal 497, 5a planta - Tel 93 439 24 18 Fax 93 419 25 34 - 08029 - BARCELONA

Anexo - Tráfico Nacional

Título: TOTRUBI.CAT
URL Primaria: https://www.totrubí.cat/
Editor: TotMedia Comunicació, S.L.
Domicilio: Sant Antoni, 42
Ciudad: 08172 SANT CUGAT DEL VALLES
Teléfono: 93 590 86 00
Fax: 93 675 89 50
E-mail:
Clasificación: Noticias e Información
Sub-Clasificación: Noticias globales y actualidad



1. Cifras totales y promedios (Nacional)

MES - AÑO	NAVEGADORES UNICOS	VISITAS	PAGINAS
Enero - 2026	27.582	53.445	141.150
PROMEDIO DIARIO	1.498	1.715	4.553
PROMEDIO LUNES-VIERNES	1.505	1.737	4.605
PROMEDIO SABADO-DOMINGO	1.482	1.663	4.426
PAGINAS / VISITAS	2,65		
DURACION MEDIA VISITAS	0:01:28		
TIEMPO INTERACCIÓN MEDIO	0:00:47		

2. Secciones (Nacional)

	PAGINAS	%
HOME	17.348	12.29 %
RESTO	123.802	87.71 %

3. Por día del mes (Nacional)

Día	N. únicos	Visitas	Páginas	Día	N. únicos	Visitas	Páginas	Día	N. únicos	Visitas	Páginas
1	636	746	1.965	11	1.149	1.293	3.415	21	1.232	1.436	4.108
2	1.024	1.181	3.244	12	1.964	2.240	5.679	22	1.153	1.317	3.482
3	1.362	1.549	4.128	13	1.558	1.784	4.616	23	859	978	2.781
4	1.697	1.934	5.204	14	1.163	1.342	3.660	24	1.313	1.505	4.117
5	3.204	3.815	9.346	15	726	845	2.439	25	1.061	1.251	3.682
6	4.198	4.897	11.844	16	1.137	1.274	3.376	26	1.412	1.603	4.308
7	1.623	1.840	4.971	17	664	748	2.257	27	1.286	1.441	3.983
8	939	1.072	2.960	18	2.322	2.524	6.116	28	917	1.056	2.993
9	3.267	3.845	9.254	19	1.207	1.365	3.694	29	1.276	1.461	4.913
10	805	938	2.761	20	1.006	1.153	3.199	30	1.331	1.523	4.497
								31	2.962	3.221	8.158

4. Gráficas (Nacional)

4.1 Por día de la semana (promedio)

N. únicos / Visitas (x 100)

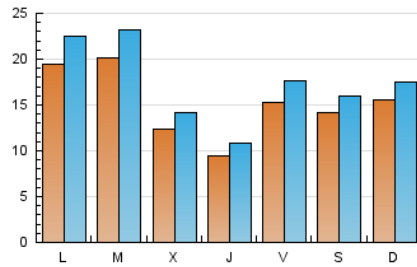

Páginas (x 100)

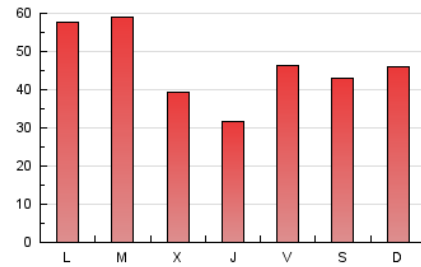

4.2 Por franja horaria (promedio)

Visitas_ (x 1000)

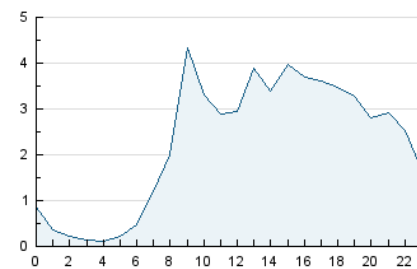

Páginas (x 1000)

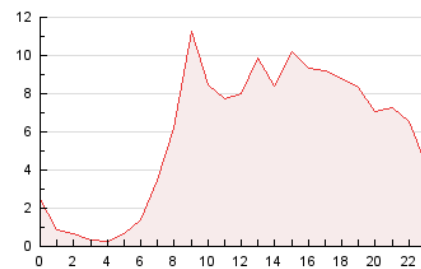

4.3 Por meses

N. únicos / Visitas (x 1000)

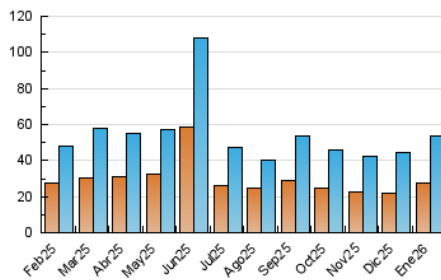

Páginas (x 1000)

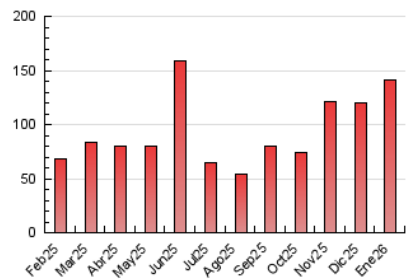

5. Observaciones

Este Medio Electrónico de Comunicación ha sido medido por la herramienta Google Analytics de Google (GA4).

6. Definiciones básicas (Para más información ver Normas Técnicas para el Control de los Medios Electrónicos de Comunicación)

Página Vista:

Conjunto de ficheros enviado a un usuario como resultado de una petición del mismo recibida por el servidor. Cuando la página está formada por varios marcos (frames), el conjunto de los mismos tendrá, a efectos de cómputo, la consideración de una página unitaria.

Visita:

Una secuencia ininterrumpida de páginas servidas a un usuario válido. Si dicho usuario no realiza peticiones de páginas en un periodo de tiempo (30 min) la siguiente petición constituirá el inicio de una nueva visita.

Navegador Único:

Total de combinaciones únicas de una dirección IP y un identificador adicional. Los medios pueden utilizar cookies o el Identificador de Alta de registro.

Duración Página Vista:

Tiempo acumulado en segundos de todas las páginas vistas (en visitas de dos o más páginas vistas), dividido por el número total de páginas vistas.

Duración Visita:

Tiempo en segundos de todas las visitas de dos o más páginas vistas, dividido por el número total de visitas de dos o más páginas vistas.

Tráfico nacional:

Audiencia/difusión correspondiente a España medida en base a los datos de las direcciones IP registradas por el sistema de medición.

7. Opinión

De OJDinteractiva, la división de INFORMACIÓN Y CONTROL DE PUBLICACIONES S.A.:

Hemos examinado la información facilitada por el editor del medio electrónico para el periodo que comprende la presente certificación.

Nuestro examen se ha realizado de acuerdo con las normas y procedimientos establecidos en las Normas Técnicas para el Control de los Medios Electrónicos de Comunicación.

En nuestra opinión, la presente acta presenta razonablemente la difusión/audiencia registrada por este medio electrónico.

ADVERTENCIA:

El trabajo de OJDinteractiva, la división de INFORMACIÓN Y CONTROL DE PUBLICACIONES S.A (INTROL) se limita a la realización de pruebas para la revisión de los datos de recuento suministrados por el editor con la finalidad de expresar una opinión sobre la razonabilidad de dichos datos de acuerdo con las Normas Técnicas para el control de los MEC.

Por tanto, INTROL no acepta responsabilidad alguna por las inexactitudes o errores que puedan existir en los datos de recuento. Tampoco acepta ninguna responsabilidad por la falsedad en los datos de recuento recibidos del editor, ni por otros datos de medición que no están incluidos en el análisis.

Febrero - 2026

OJDinteractiva