



## INFORMACION Y CONTROL DE PUBLICACIONES, S.A.

Velázquez, 46, 1º Drcha - Tel. 91 435 00 32 Fax 91 435 96 05 - 28001 - MADRID  
 Entença, 218 Entr. 7 - Tel 93 439 24 18 Fax 93 419 25 34 - 08029 - BARCELONA

**Título:** JEREZTELEVISION.COM  
**URL Primaria:** http://jereztelevision.com  
**Editor:** Enrique Gallego Gonzalez  
**Domicilio:** Avda. de Lebrija 10, Urb. La Buganvilla nº 13  
**Ciudad:** 11407 Jerez de la Frontera  
**Teléfono:**  
**Fax:**  
**E-mail:**  
**Clasificación:** Entretenimiento  
**Sub-Clasificación:** Broadcast



### 1. Cifras totales y promedios (Nacional e Internacional)

MES - AÑO	NAVEGADORES UNICOS	VISITAS	PAGINAS
Febrero - 2021	40.136	63.458	72.936
<b>PROMEDIO DIARIO</b>	<b>2.148</b>	<b>2.266</b>	<b>2.605</b>
<b>PROMEDIO LUNES-VIERNES</b>	2.491	2.644	3.038
<b>PROMEDIO SABADO-DOMINGO</b>	1.289	1.323	1.522
<b>PAGINAS / VISITAS</b>	1,15		
<b>DURACION MEDIA VISITAS</b>	0:00:22		
<b>DURACION MEDIA PAGINAS</b>	0:02:29		

### 2. Secciones (Nacional e Internacional)

	PAGINAS	%
<b>HOME</b>	1.304	1.79 %
<b>RESTO</b>	71.632	98.21 %

### 3. Por día del mes (Nacional e Internacional)

Día	N. únicos	Visitas	Páginas	Día	N. únicos	Visitas	Páginas	Día	N. únicos	Visitas	Páginas
1	2.958	3.155	3.710	11	2.806	2.954	3.493	21	1.571	1.619	1.848
2	1.816	1.917	2.159	12	3.061	3.163	3.546	22	497	516	611
3	1.476	1.537	1.728	13	1.086	1.123	1.285	23	2.992	3.161	3.553
4	1.024	1.081	1.222	14	920	940	1.129	24	896	922	1.045
5	3.191	3.352	3.630	15	689	716	788	25	3.683	3.986	4.855
6	1.608	1.647	1.777	16	1.210	1.255	1.352	26	2.427	2.626	3.032
7	880	910	1.019	17	1.522	1.601	1.820	27	755	780	881
8	6.069	6.379	7.171	18	2.916	3.283	3.814	28	2.132	2.168	2.631
9	4.396	4.493	4.973	19	1.546	1.653	1.973				
10	4.649	5.124	6.284	20	1.363	1.397	1.607				

4. Gráficas (Nacional e Internacional)

4.1 Por día de la semana (promedio)

N. únicos / Visitas (x 100)

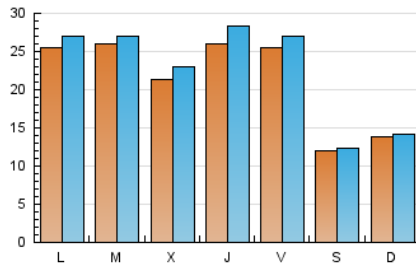

Páginas (x 100)

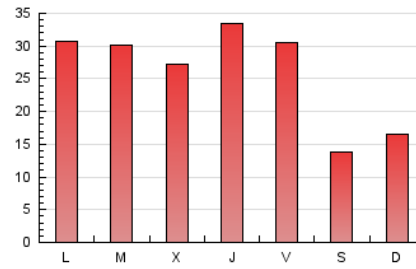

4.2 Por franja horaria (promedio)

Visitas (x 1000)

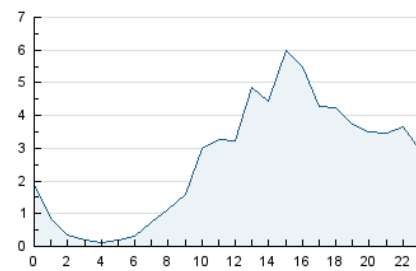

Páginas (x 1000)

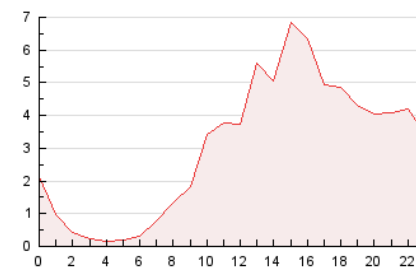

4.3 Por meses

N. únicos / Visitas (x 1000)

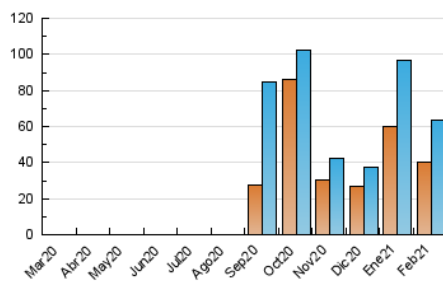

Páginas (x 1000)

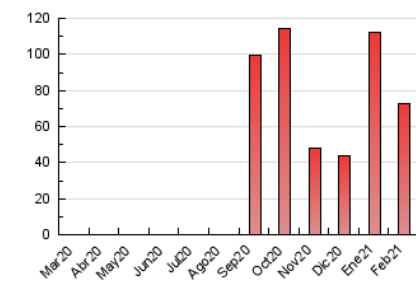



## INFORMACION Y CONTROL DE PUBLICACIONES, S.A.

Velázquez, 46, 1º Drcha - Tel. 91 435 00 32 Fax 91 435 96 05 - 28001 - MADRID  
 Entença, 218 Entr. 7 - Tel 93 439 24 18 Fax 93 419 25 34 - 08029 - BARCELONA

### Anexo - Tráfico Nacional

**Título:** JEREZTELEVISION.COM  
**URL Primaria:** http://jereztelevision.com  
**Editor:** Enrique Gallego Gonzalez  
**Domicilio:** Avda. de Lebrija 10, Urb. La Buganvilla nº 13  
**Ciudad:** 11407 Jerez de la Frontera  
**Teléfono:**  
**Fax:**  
**E-mail:**  
**Clasificación:** Entretenimiento  
**Sub-Clasificación:** Broadcast



#### 1. Cifras totales y promedios (Nacional)

MES - AÑO	NAVEGADORES UNICOS	VISITAS	PAGINAS
Febrero - 2021	38.464	61.575	70.904
<b>PROMEDIO DIARIO</b>	<b>2.082</b>	<b>2.199</b>	<b>2.532</b>
<b>PROMEDIO LUNES-VIERNES</b>	<b>2.421</b>	<b>2.571</b>	<b>2.960</b>
<b>PROMEDIO SABADO-DOMINGO</b>	<b>1.236</b>	<b>1.269</b>	<b>1.464</b>
<b>PAGINAS / VISITAS</b>	<b>1,15</b>		
<b>DURACION MEDIA VISITAS</b>	<b>0:00:23</b>		
<b>DURACION MEDIA PAGINAS</b>	<b>0:02:29</b>		

#### 2. Secciones (Nacional)

	PAGINAS	%
<b>HOME</b>	1.206	1.70 %
<b>RESTO</b>	69.698	98.30 %

#### 3. Por día del mes (Nacional)

Día	N. únicos	Visitas	Páginas	Día	N. únicos	Visitas	Páginas	Día	N. únicos	Visitas	Páginas
1	2.876	3.072	3.624	11	2.732	2.878	3.415	21	1.516	1.563	1.786
2	1.755	1.855	2.095	12	2.978	3.080	3.460	22	464	482	572
3	1.432	1.493	1.677	13	1.041	1.078	1.236	23	2.920	3.088	3.469
4	973	1.028	1.164	14	892	911	1.100	24	860	886	1.005
5	3.113	3.274	3.551	15	655	682	754	25	3.624	3.926	4.774
6	1.547	1.585	1.711	16	1.161	1.205	1.301	26	2.368	2.567	2.966
7	838	866	975	17	1.461	1.539	1.756	27	712	737	833
8	5.935	6.227	7.011	18	2.861	3.226	3.753	28	2.029	2.065	2.514
9	4.224	4.320	4.791	19	1.505	1.610	1.930				
10	4.515	4.983	6.125	20	1.315	1.349	1.556				

4. Gráficas (Nacional)

4.1 Por día de la semana (promedio)

N. únicos / Visitas (x 100)

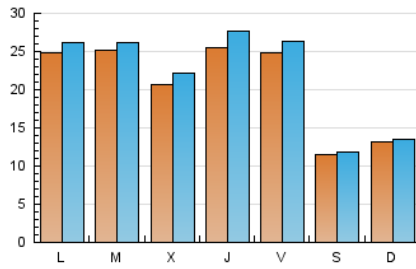

Páginas (x 100)

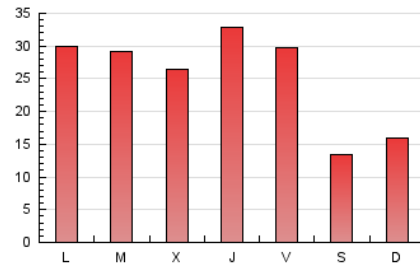

4.2 Por franja horaria (promedio)

Visitas (x 1000)

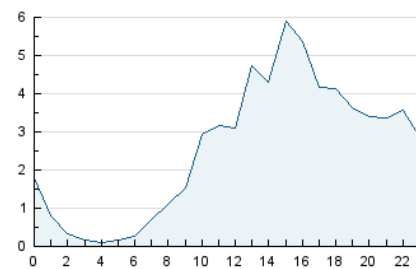

Páginas (x 1000)

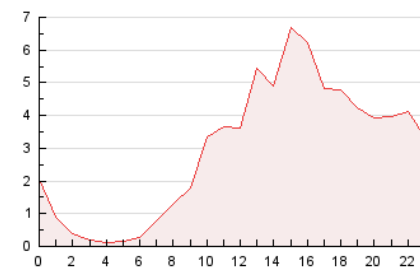

4.3 Por meses

N. únicos / Visitas (x 1000)

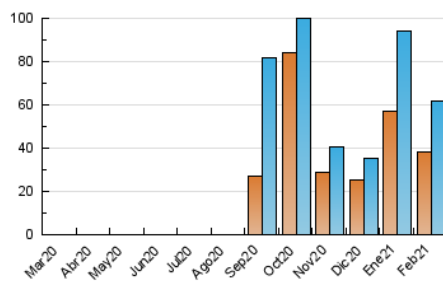

Páginas (x 1000)

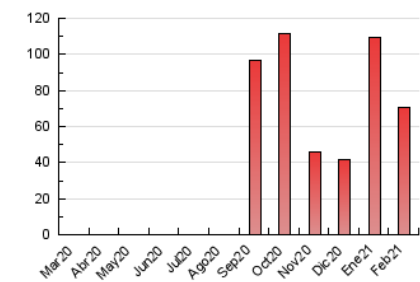

## 5. Observaciones

Este Medio Electrónico de Comunicación ha sido medido por la herramienta Google Analytics de Google

## 6. Definiciones básicas (Para más información ver Normas Técnicas para el Control de los Medios Electrónicos de Comunicación)

### Página Vista:

Conjunto de ficheros enviado a un usuario como resultado de una petición del mismo recibida por el servidor. Cuando la página está formada por varios marcos (frames), el conjunto de los mismos tendrá, a efectos de cómputo, la consideración de una página unitaria.

### Visita:

Una secuencia ininterrumpida de páginas servidas a un usuario válido. Si dicho usuario no realiza peticiones de páginas en un periodo de tiempo (30 min) la siguiente petición constituirá el inicio de una nueva visita.

### Navegador Único:

Total de combinaciones únicas de una dirección IP y un identificador adicional. Los medios pueden utilizar cookies o el Identificador de Alta de registro.

### Duración Página Vista:

Tiempo acumulado en segundos de todas las páginas vistas (en visitas de dos o más páginas vistas), dividido por el número total de páginas vistas.

### Duración Visita:

Tiempo en segundos de todas las visitas de dos o más páginas vistas, dividido por el número total de visitas de dos o más páginas vistas.

### Tráfico nacional:

Audiencia/difusión correspondiente a España medida en base a los datos de las direcciones IP registradas por el sistema de medición.

## 7. Opinión

De OJDinteractiva, la división de INFORMACIÓN Y CONTROL DE PUBLICACIONES S.A.:

Hemos examinado la información facilitada por el editor del medio electrónico para el periodo que comprende la presente certificación.

Nuestro examen se ha realizado de acuerdo con las normas y procedimientos establecidos en las Normas Técnicas para el Control de los Medios Electrónicos de Comunicación.

En nuestra opinión, la presente acta presenta razonablemente la difusión/audiencia registrada por este medio electrónico.

### ADVERTENCIA:

El trabajo de OJDinteractiva, la división de INFORMACIÓN Y CONTROL DE PUBLICACIONES S.A (INTROL) se limita a la realización de pruebas para la revisión de los datos de recuento suministrados por el editor con la finalidad de expresar una opinión sobre la razonabilidad de dichos datos de acuerdo con las Normas Técnicas para el control de los MEC.

Por tanto, INTROL no acepta responsabilidad alguna por las inexactitudes o errores que puedan existir en los datos de recuento. Tampoco acepta ninguna responsabilidad por la falsedad en los datos de recuento recibidos del editor, ni por otros datos de medición que no están incluidos en el análisis.

Marzo - 2021

OJDinteractiva