



INFORMACION Y CONTROL DE PUBLICACIONES, S.A.

Velázquez, 46, 1º Drcha - Tel. 91 435 00 32 Fax 91 435 96 05 - 28001 - MADRID
 Entença, 218 Entr. 7 - Tel 93 439 24 18 Fax 93 419 25 34 - 08029 - BARCELONA

Título: AQUIMEDIOSDECOMUNICACION.COM
URL Primaria: https://aquimediodecomunicacion.com/
Editor: Aquí Medios de Comunicación, S.L.
Domicilio: Avda. Llauradors nº 5 Esc. 2, Entresuelo Izda.
Ciudad: 03204 ELCHE
Teléfono: 966 36 99 00
Fax:
E-mail:
Clasificación: Noticias e Información
Sub-Clasificación: Noticias globales y actualidad

1. Cifras totales y promedios (Nacional e Internacional)

MES - AÑO	NAVEGADORES UNICOS	VISITAS	PAGINAS
Noviembre - 2020	18.932	21.456	37.421
PROMEDIO DIARIO	681	715	1.247
PROMEDIO LUNES-VIERNES	744	782	1.350
PROMEDIO SABADO-DOMINGO	535	560	1.008
PAGINAS / VISITAS	1,74		
DURACION MEDIA VISITAS	0:00:59		
DURACION MEDIA PAGINAS	0:01:19		

2. Secciones (Nacional e Internacional)

	PAGINAS	%
HOME	429	1.15 %
RESTO	36.992	98.85 %

3. Por día del mes (Nacional e Internacional)

Día	N. únicos	Visitas	Páginas	Día	N. únicos	Visitas	Páginas	Día	N. únicos	Visitas	Páginas
1	513	530	1.064	11	787	831	1.358	21	531	558	933
2	608	640	1.246	12	806	857	1.611	22	529	556	1.000
3	730	767	1.355	13	597	624	991	23	625	655	1.145
4	767	813	1.405	14	581	606	1.055	24	699	736	1.396
5	812	856	1.677	15	593	615	1.252	25	605	637	1.077
6	707	746	1.289	16	676	717	1.234	26	670	702	1.193
7	572	595	1.037	17	748	774	1.423	27	556	595	1.092
8	557	600	1.009	18	1.517	1.558	2.055	28	444	469	842
9	709	757	1.260	19	771	810	1.285	29	498	514	881
10	854	892	1.707	20	720	755	1.291	30	661	691	1.258

4. Gráficas (Nacional e Internacional)

4.1 Por día de la semana (promedio)

N. únicos / Visitas (x 100)

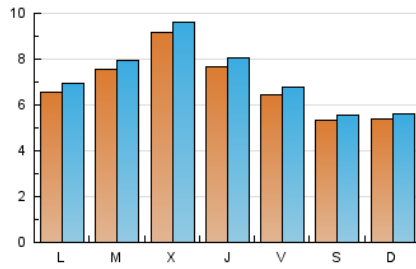

Páginas (x 100)

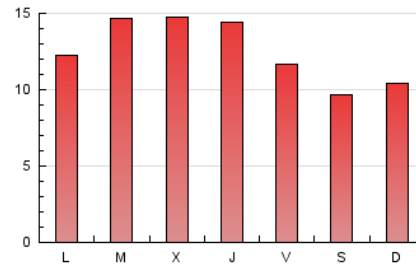

4.2 Por franja horaria (promedio)

Visitas (x 1000)

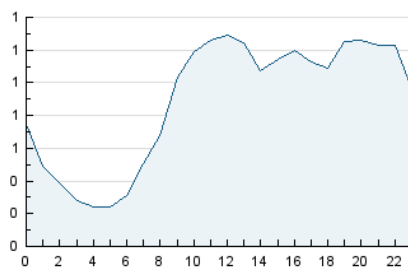

Páginas (x 1000)

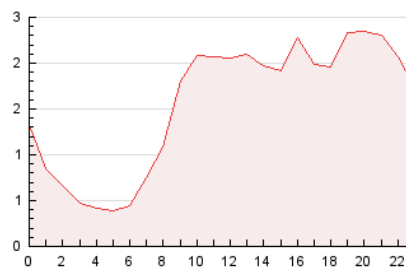

4.3 Por meses

N. únicos / Visitas (x 1000)

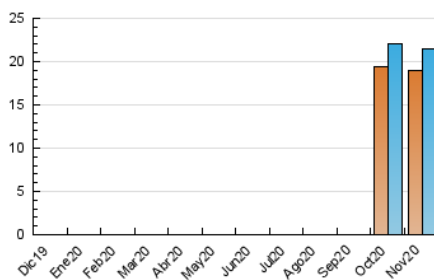

Páginas (x 1000)

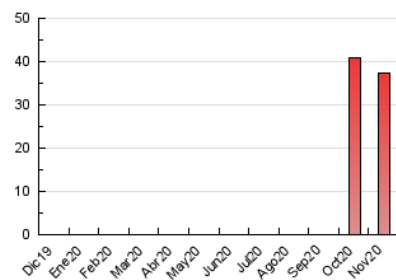



INFORMACION Y CONTROL DE PUBLICACIONES, S.A.

Velázquez, 46, 1º Drcha - Tel. 91 435 00 32 Fax 91 435 96 05 - 28001 - MADRID
Entença, 218 Entr. 7 - Tel 93 439 24 18 Fax 93 419 25 34 - 08029 - BARCELONA

Anexo - Tráfico Nacional

Título: AQUIMEDIOSDECOMUNICACION.COM
URL Primaria: https://aquimediodecomunicacion.com/
Editor: Aquí Medios de Comunicación, S.L.
Domicilio: Avda. Llauradors nº 5 Esc. 2, Entresuelo Izda.
Ciudad: 03204 ELCHE
Teléfono: 966 36 99 00
Fax:
E-mail:
Clasificación: Noticias e Información
Sub-Clasificación: Noticias globales y actualidad

1. Cifras totales y promedios (Nacional)

MES - AÑO	NAVEGADORES UNICOS	VISITAS	PAGINAS
Noviembre - 2020	14.151	16.304	29.671
PROMEDIO DIARIO	514	543	989
PROMEDIO LUNES-VIERNES	562	594	1.075
PROMEDIO SABADO-DOMINGO	404	425	789
PAGINAS / VISITAS	1,82		
DURACION MEDIA VISITAS	0:01:05		
DURACION MEDIA PAGINAS	0:01:19		

2. Secciones (Nacional)

	PAGINAS	%
HOME	359	1.21 %
RESTO	29.312	98.79 %

3. Por día del mes (Nacional)

Día	N. únicos	Visitas	Páginas	Día	N. únicos	Visitas	Páginas	Día	N. únicos	Visitas	Páginas
1	392	408	914	11	597	632	1.060	21	379	400	716
2	491	518	1.065	12	590	636	1.344	22	403	427	775
3	503	538	1.074	13	436	454	753	23	447	471	881
4	551	593	1.123	14	406	426	804	24	530	559	1.127
5	625	660	1.352	15	462	481	859	25	422	451	819
6	512	547	1.001	16	535	573	1.034	26	491	519	899
7	434	453	849	17	563	587	1.133	27	386	420	740
8	439	478	810	18	1.326	1.361	1.755	28	337	357	679
9	548	590	1.012	19	592	630	1.030	29	386	399	697
10	646	680	1.431	20	511	539	955	30	493	517	980

4. Gráficas (Nacional)

4.1 Por día de la semana (promedio)

N. únicos / Visitas (x 100)

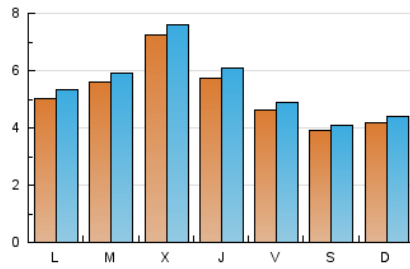

Páginas (x 100)

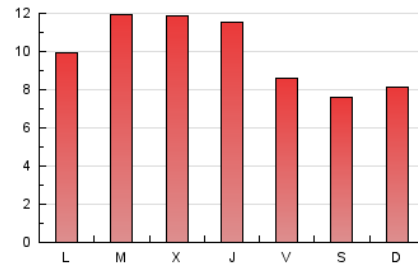

4.2 Por franja horaria (promedio)

Visitas (x 1000)



Páginas (x 1000)

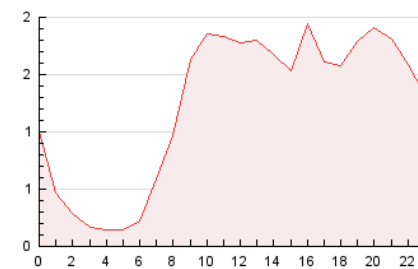

4.3 Por meses

N. únicos / Visitas (x 1000)

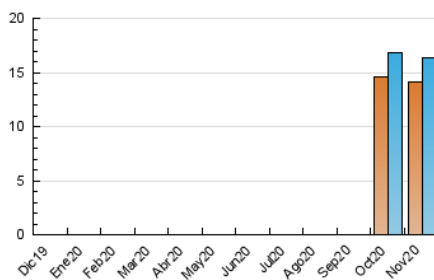

Páginas (x 1000)

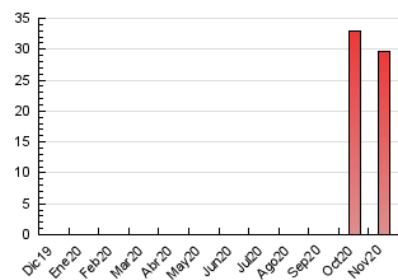

5. Observaciones

Este Medio Electrónico de Comunicación ha sido medido por la herramienta Google Analytics de Google

6. Definiciones básicas (Para más información ver Normas Técnicas para el Control de los Medios Electrónicos de Comunicación)

Página Vista:

Conjunto de ficheros enviado a un usuario como resultado de una petición del mismo recibida por el servidor. Cuando la página está formada por varios marcos (frames), el conjunto de los mismos tendrá, a efectos de cómputo, la consideración de una página unitaria.

Visita:

Una secuencia ininterrumpida de páginas servidas a un usuario válido. Si dicho usuario no realiza peticiones de páginas en un periodo de tiempo (30 min) la siguiente petición constituirá el inicio de una nueva visita.

Navegador Único:

Total de combinaciones únicas de una dirección IP y un identificador adicional. Los medios pueden utilizar cookies o el Identificador de Alta de registro.

Duración Página Vista:

Tiempo acumulado en segundos de todas las páginas vistas (en visitas de dos o más páginas vistas), dividido por el número total de páginas vistas.

Duración Visita:

Tiempo en segundos de todas las visitas de dos o más páginas vistas, dividido por el número total de visitas de dos o más páginas vistas.

Tráfico nacional:

Audiencia/difusión correspondiente a España medida en base a los datos de las direcciones IP registradas por el sistema de medición.

7. Opinión

De OJDinteractiva, la división de INFORMACIÓN Y CONTROL DE PUBLICACIONES S.A.:

Hemos examinado la información facilitada por el editor del medio electrónico para el periodo que comprende la presente certificación.

Nuestro examen se ha realizado de acuerdo con las normas y procedimientos establecidos en las Normas Técnicas para el Control de los Medios Electrónicos de Comunicación.

En nuestra opinión, la presente acta presenta razonablemente la difusión/audiencia registrada por este medio electrónico.

ADVERTENCIA:

El trabajo de OJDinteractiva, la división de INFORMACIÓN Y CONTROL DE PUBLICACIONES S.A (INTROL) se limita a la realización de pruebas para la revisión de los datos de recuento suministrados por el editor con la finalidad de expresar una opinión sobre la razonabilidad de dichos datos de acuerdo con las Normas Técnicas para el control de los MEC.

Por tanto, INTROL no acepta responsabilidad alguna por las inexactitudes o errores que puedan existir en los datos de recuento. Tampoco acepta ninguna responsabilidad por la falsedad en los datos de recuento recibidos del editor, ni por otros datos de medición que no están incluidos en el análisis.

Diciembre - 2020

OJDinteractiva