



INFORMACION Y CONTROL DE PUBLICACIONES, S.A.

Velázquez, 46, 1º Drcha - Tel. 91 435 00 32 Fax 91 435 96 05 - 28001 - MADRID
Av. Diagonal 497, 5a planta - Tel 93 439 24 18 Fax 93 419 25 34 - 08029 - BARCELONA

Título: AGORAHABLA.COM
URL Primaria: http://agorahabla.com/
Editor: Laura Mota Medina
Domicilio: Félix Rodríguez de la Fuente, 2 1E
Ciudad: 03400 VILLENA
Teléfono:
Fax:
E-mail:
Clasificación: Noticias e Información
Sub-Clasificación: Noticias globales y actualidad



1. Cifras totales y promedios (Nacional e Internacional)

MES - AÑO	NAVEGADORES UNICOS	VISITAS	PAGINAS
Septiembre - 2021	26.534	40.293	50.791
PROMEDIO DIARIO	1.216	1.343	1.693
PROMEDIO LUNES-VIERNES	1.415	1.567	1.980
PROMEDIO SABADO-DOMINGO	669	727	904
PAGINAS / VISITAS	1,26		
DURACION MEDIA VISITAS	0:00:42		
DURACION MEDIA PAGINAS	0:02:41		

2. Secciones (Nacional e Internacional)

	PAGINAS	%
HOME	3.097	6.10 %
RESTO	47.694	93.90 %

3. Por día del mes (Nacional e Internacional)

Día	N. únicos	Visitas	Páginas	Día	N. únicos	Visitas	Páginas	Día	N. únicos	Visitas	Páginas
1	1.051	1.159	1.543	11	1.113	1.206	1.461	21	4.678	5.001	5.554
2	1.165	1.288	1.676	12	539	607	756	22	3.439	3.725	4.203
3	1.004	1.120	1.539	13	1.283	1.451	1.861	23	1.492	1.691	2.254
4	905	974	1.278	14	1.492	1.672	2.047	24	1.000	1.128	1.489
5	588	647	869	15	1.784	1.965	2.405	25	706	765	943
6	1.359	1.548	2.011	16	1.241	1.352	1.713	26	450	492	583
7	1.695	2.019	2.877	17	1.058	1.172	1.538	27	668	754	1.060
8	855	973	1.277	18	614	659	814	28	606	655	902
9	956	1.083	1.484	19	435	464	528	29	1.552	1.693	2.143
10	876	972	1.303	20	758	843	1.129	30	1.123	1.215	1.551

4. Gráficas (Nacional e Internacional)

4.1 Por día de la semana (promedio)

N. únicos / Visitas (x 100)

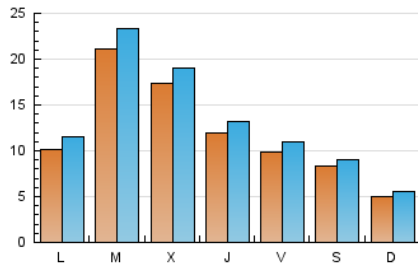

Páginas (x 100)

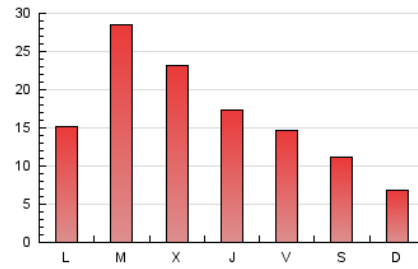

4.2 Por franja horaria (promedio)

Visitas_ (x 1000)

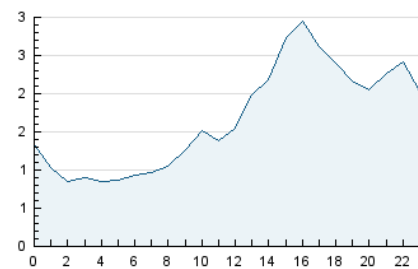

Páginas (x 1000)

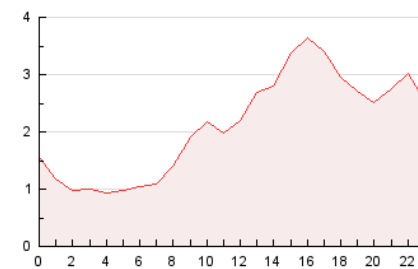

4.3 Por meses

N. únicos / Visitas (x 1000)

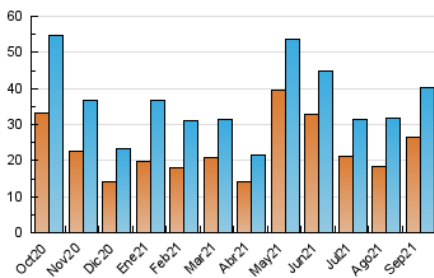

Páginas (x 1000)

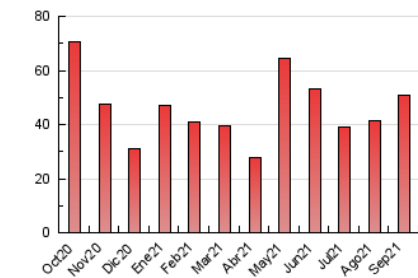



INFORMACION Y CONTROL DE PUBLICACIONES, S.A.

Velázquez, 46, 1º Drcha - Tel. 91 435 00 32 Fax 91 435 96 05 - 28001 - MADRID
 Av. Diagonal 497, 5a planta - Tel 93 439 24 18 Fax 93 419 25 34 - 08029 - BARCELONA

Anexo - Tráfico Nacional

Título: AGORAHABLA.COM
URL Primaria: http://agorahabla.com/
Editor: Laura Mota Medina
Domicilio: Félix Rodríguez de la Fuente, 2 1E
Ciudad: 03400 VILLENA
Teléfono:
Fax:
E-mail:
Clasificación: Noticias e Información
Sub-Clasificación: Noticias globales y actualidad



1. Cifras totales y promedios (Nacional)

MES - AÑO	NAVEGADORES UNICOS	VISITAS	PAGINAS
Septiembre - 2021	12.455	24.333	33.528
PROMEDIO DIARIO	722	811	1.118
PROMEDIO LUNES-VIERNES	849	959	1.324
PROMEDIO SABADO-DOMINGO	373	403	549
PAGINAS / VISITAS	1,38		
DURACION MEDIA VISITAS	0:00:51		
DURACION MEDIA PAGINAS	0:02:16		

2. Secciones (Nacional)

	PAGINAS	%
HOME	2.925	8.72 %
RESTO	30.603	91.28 %

3. Por día del mes (Nacional)

Día	N. únicos	Visitas	Páginas	Día	N. únicos	Visitas	Páginas	Día	N. únicos	Visitas	Páginas
1	788	875	1.227	11	440	466	646	21	2.036	2.208	2.604
2	922	1.021	1.389	12	227	245	360	22	1.056	1.153	1.476
3	755	859	1.249	13	899	1.012	1.368	23	773	904	1.401
4	696	755	1.040	14	1.008	1.153	1.490	24	630	745	1.082
5	406	452	648	15	1.261	1.404	1.799	25	500	540	693
6	1.064	1.239	1.676	16	611	684	978	26	249	271	338
7	1.396	1.699	2.515	17	586	663	983	27	345	401	678
8	635	725	999	18	276	298	424	28	334	367	589
9	649	749	1.121	19	187	198	242	29	1.178	1.300	1.720
10	633	715	1.015	20	450	508	756	30	663	724	1.022

4. Gráficas (Nacional)

4.1 Por día de la semana (promedio)

N. únicos / Visitas (x 100)

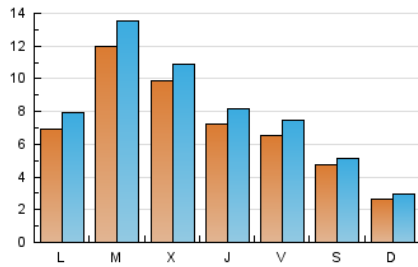

Páginas (x 100)

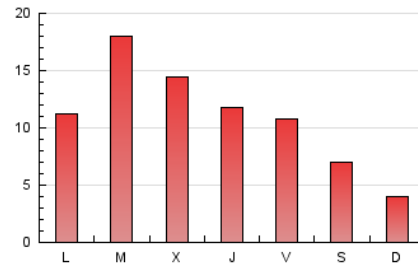

4.2 Por franja horaria (promedio)

Visitas_ (x 1000)

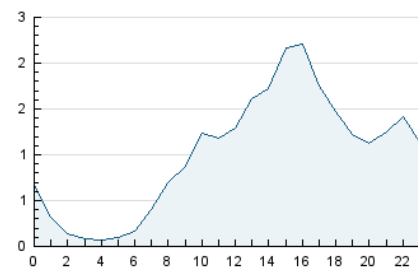

Páginas (x 1000)

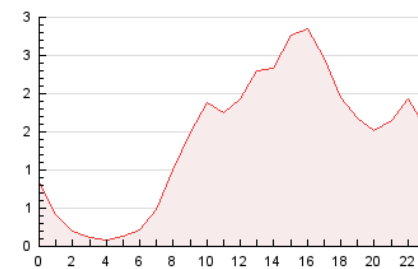

4.3 Por meses

N. únicos / Visitas (x 1000)

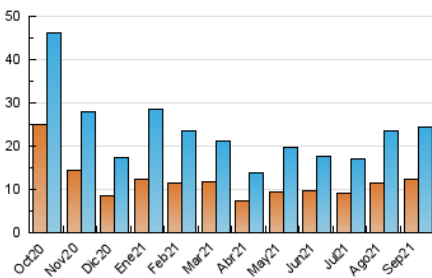

Páginas (x 1000)

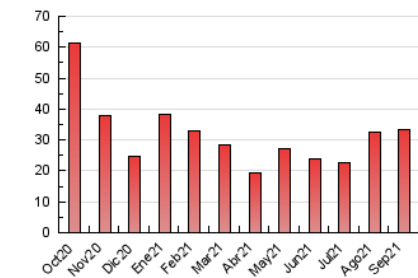

5. Observaciones

Este Medio Electrónico de Comunicación ha sido medido por la herramienta Google Analytics de Google

6. Definiciones básicas (Para más información ver Normas Técnicas para el Control de los Medios Electrónicos de Comunicación)

Página Vista:

Conjunto de ficheros enviado a un usuario como resultado de una petición del mismo recibida por el servidor. Cuando la página está formada por varios marcos (frames), el conjunto de los mismos tendrá, a efectos de cómputo, la consideración de una página unitaria.

Visita:

Una secuencia ininterrumpida de páginas servidas a un usuario válido. Si dicho usuario no realiza peticiones de páginas en un periodo de tiempo (30 min) la siguiente petición constituirá el inicio de una nueva visita.

Navegador Único:

Total de combinaciones únicas de una dirección IP y un identificador adicional. Los medios pueden utilizar cookies o el Identificador de Alta de registro.

Duración Página Vista:

Tiempo acumulado en segundos de todas las páginas vistas (en visitas de dos o más páginas vistas), dividido por el número total de páginas vistas.

Duración Visita:

Tiempo en segundos de todas las visitas de dos o más páginas vistas, dividido por el número total de visitas de dos o más páginas vistas.

Tráfico nacional:

Audiencia/difusión correspondiente a España medida en base a los datos de las direcciones IP registradas por el sistema de medición.

7. Opinión

De OJDinteractiva, la división de INFORMACIÓN Y CONTROL DE PUBLICACIONES S.A.:

Hemos examinado la información facilitada por el editor del medio electrónico para el periodo que comprende la presente certificación.

Nuestro examen se ha realizado de acuerdo con las normas y procedimientos establecidos en las Normas Técnicas para el Control de los Medios Electrónicos de Comunicación.

En nuestra opinión, la presente acta presenta razonablemente la difusión/audiencia registrada por este medio electrónico.

ADVERTENCIA:

El trabajo de OJDinteractiva, la división de INFORMACIÓN Y CONTROL DE PUBLICACIONES S.A (INTROL) se limita a la realización de pruebas para la revisión de los datos de recuento suministrados por el editor con la finalidad de expresar una opinión sobre la razonabilidad de dichos datos de acuerdo con las Normas Técnicas para el control de los MEC. Por tanto, INTROL no acepta responsabilidad alguna por las inexactitudes o errores que puedan existir en los datos de recuento. Tampoco acepta ninguna responsabilidad por la falsedad en los datos de recuento recibidos del editor, ni por otros datos de medición que no están incluidos en el análisis.

Octubre - 2021

OJDinteractiva