



INFORMACION Y CONTROL DE PUBLICACIONES, S.A.

Velázquez, 46, 1º Drcha - Tel. 91 435 00 32 Fax 91 435 96 05 - 28001 - MADRID
Av. Diagonal 497, 5a planta - Tel 93 439 24 18 Fax 93 419 25 34 - 08029 - BARCELONA

Título: AGORAHABLA.COM
URL Primaria: http://agorahabla.com/
Editor: LMM Comunicación Integral, marketing y publicidad, S.L.
Domicilio: Félix Rodríguez de la fuente, 2 1º E
Ciudad: 03400 VILLENA
Teléfono:
Fax:
E-mail:
Clasificación: Noticias e Información
Sub-Clasificación: Noticias globales y actualidad



1. Cifras totales y promedios (Nacional e Internacional)

MES - AÑO	NAVEGADORES UNICOS	VISITAS	PAGINAS
Agosto - 2022	15.378	25.912	33.425
PROMEDIO DIARIO	756	836	1.078
PROMEDIO LUNES-VIERNES	880	974	1.261
PROMEDIO SABADO-DOMINGO	401	438	553
PAGINAS / VISITAS	1,29		
DURACION MEDIA VISITAS	0:00:41		
DURACION MEDIA PAGINAS	0:02:22		

2. Secciones (Nacional e Internacional)

	PAGINAS	%
HOME	2.519	7.54 %
RESTO	30.906	92.46 %

3. Por día del mes (Nacional e Internacional)

Día	N. únicos	Visitas	Páginas	Día	N. únicos	Visitas	Páginas	Día	N. únicos	Visitas	Páginas
1	1.199	1.337	1.598	11	1.189	1.379	1.821	21	425	461	596
2	669	730	924	12	969	1.072	1.402	22	916	1.034	1.441
3	391	435	602	13	647	695	858	23	585	652	860
4	412	457	612	14	415	453	634	24	2.787	3.164	3.980
5	332	362	470	15	348	374	459	25	1.042	1.113	1.423
6	217	236	266	16	1.053	1.171	1.470	26	672	732	962
7	258	274	331	17	944	1.031	1.287	27	391	440	529
8	583	645	814	18	1.989	2.116	2.586	28	288	321	383
9	624	681	956	19	903	996	1.317	29	623	702	1.002
10	694	746	1.036	20	570	622	823	30	662	737	982
								31	654	744	1.001

4. Gráficas (Nacional e Internacional)

4.1 Por día de la semana (promedio)

N. únicos / Visitas (x 100)

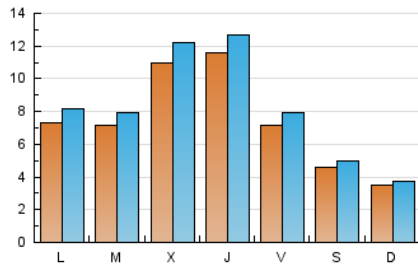

Páginas (x 100)

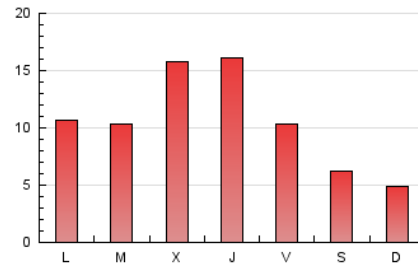

4.2 Por franja horaria (promedio)

Visitas__ (x 1000)

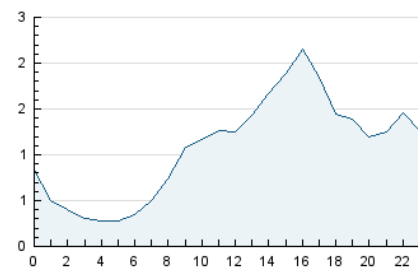

Páginas (x 1000)

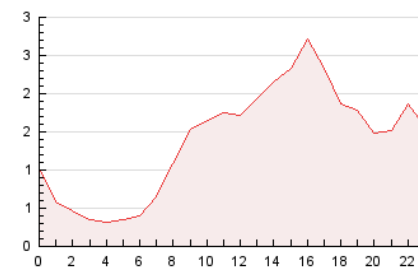

4.3 Por meses

N. únicos / Visitas (x 1000)

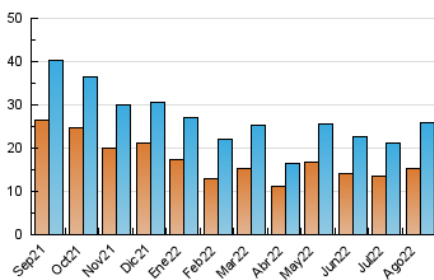

Páginas (x 1000)

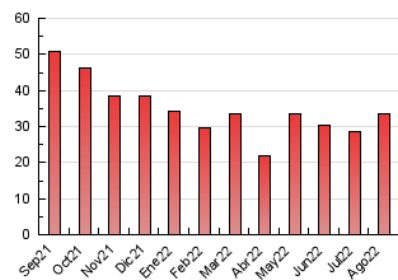



INFORMACION Y CONTROL DE PUBLICACIONES, S.A.

Velázquez, 46, 1º Drcha - Tel. 91 435 00 32 Fax 91 435 96 05 - 28001 - MADRID
Av. Diagonal 497, 5a planta - Tel 93 439 24 18 Fax 93 419 25 34 - 08029 - BARCELONA

Anexo - Tráfico Nacional

Título: AGORAHABLA.COM
URL Primaria: http://agorahabla.com/
Editor: LMM Comunicación Integral, marketing y publicidad, S.L.
Domicilio: Félix Rodríguez de la fuente, 2 1º E
Ciudad: 03400 VILLENA
Teléfono:
Fax:
E-mail:
Clasificación: Noticias e Información
Sub-Clasificación: Noticias globales y actualidad



1. Cifras totales y promedios (Nacional)

MES - AÑO	NAVEGADORES UNICOS	VISITAS	PAGINAS
Agosto - 2022	10.640	20.688	27.606
PROMEDIO DIARIO	597	667	891
PROMEDIO LUNES-VIERNES	708	793	1.060
PROMEDIO SABADO-DOMINGO	278	306	405
PAGINAS / VISITAS	1,33		
DURACION MEDIA VISITAS	0:00:43		
DURACION MEDIA PAGINAS	0:02:08		

2. Secciones (Nacional)

	PAGINAS	%
HOME	2.446	8.86 %
RESTO	25.160	91.14 %

3. Por día del mes (Nacional)

Día	N. únicos	Visitas	Páginas	Día	N. únicos	Visitas	Páginas	Día	N. únicos	Visitas	Páginas
1	1.012	1.138	1.379	11	998	1.174	1.593	21	308	335	454
2	474	530	694	12	775	869	1.189	22	730	831	1.191
3	253	291	447	13	504	548	700	23	422	482	682
4	287	326	469	14	277	306	470	24	2.580	2.954	3.741
5	207	228	328	15	191	209	275	25	868	935	1.212
6	121	129	142	16	854	961	1.224	26	490	535	743
7	128	137	175	17	751	832	1.074	27	291	330	414
8	406	462	612	18	1.830	1.954	2.410	28	166	190	228
9	449	498	755	19	733	819	1.128	29	476	539	814
10	496	536	803	20	430	470	653	30	499	564	791
								31	500	576	816

4. Gráficas (Nacional)

4.1 Por día de la semana (promedio)

N. únicos / Visitas (x 100)

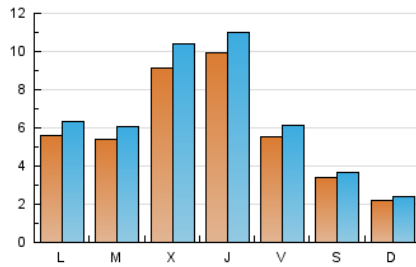

Páginas (x 100)

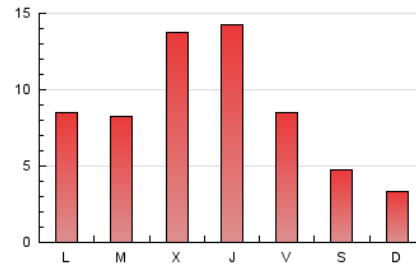

4.2 Por franja horaria (promedio)

Visitas__ (x 1000)

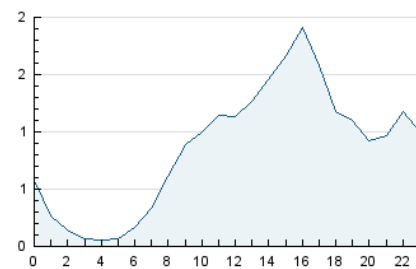

Páginas (x 1000)

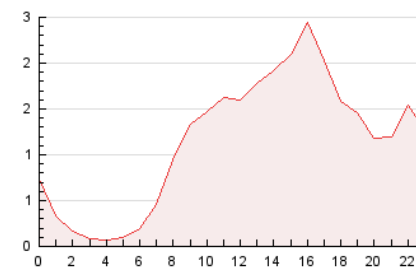

4.3 Por meses

N. únicos / Visitas (x 1000)

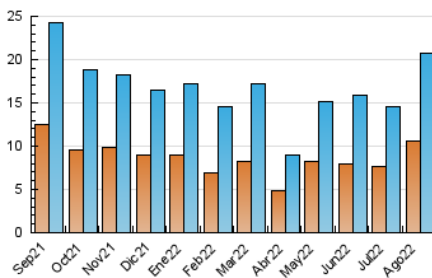

Páginas (x 1000)

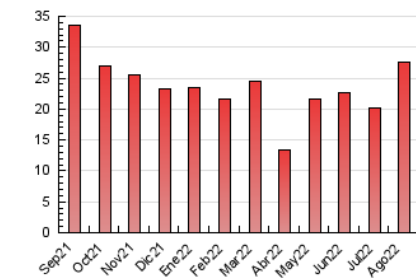

5. Observaciones

Este Medio Electrónico de Comunicación ha sido medido por la herramienta Google Analytics de Google (Universal Analytics)

6. Definiciones básicas (Para más información ver Normas Técnicas para el Control de los Medios Electrónicos de Comunicación)

Página Vista:

Conjunto de ficheros enviado a un usuario como resultado de una petición del mismo recibida por el servidor. Cuando la página está formada por varios marcos (frames), el conjunto de los mismos tendrá, a efectos de cómputo, la consideración de una página unitaria.

Visita:

Una secuencia ininterrumpida de páginas servidas a un usuario válido. Si dicho usuario no realiza peticiones de páginas en un periodo de tiempo (30 min) la siguiente petición constituirá el inicio de una nueva visita.

Navegador Único:

Total de combinaciones únicas de una dirección IP y un identificador adicional. Los medios pueden utilizar cookies o el Identificador de Alta de registro.

Duración Página Vista:

Tiempo acumulado en segundos de todas las páginas vistas (en visitas de dos o más páginas vistas), dividido por el número total de páginas vistas.

Duración Visita:

Tiempo en segundos de todas las visitas de dos o más páginas vistas, dividido por el número total de visitas de dos o más páginas vistas.

Tráfico nacional:

Audiencia/difusión correspondiente a España medida en base a los datos de las direcciones IP registradas por el sistema de medición.

7. Opinión

De OJDinteractiva, la división de INFORMACIÓN Y CONTROL DE PUBLICACIONES S.A.:

Hemos examinado la información facilitada por el editor del medio electrónico para el periodo que comprende la presente certificación.

Nuestro examen se ha realizado de acuerdo con las normas y procedimientos establecidos en las Normas Técnicas para el Control de los Medios Electrónicos de Comunicación.

En nuestra opinión, la presente acta presenta razonablemente la difusión/audiencia registrada por este medio electrónico.

ADVERTENCIA:

El trabajo de OJDinteractiva, la división de INFORMACIÓN Y CONTROL DE PUBLICACIONES S.A (INTROL) se limita a la realización de pruebas para la revisión de los datos de recuento suministrados por el editor con la finalidad de expresar una opinión sobre la razonabilidad de dichos datos de acuerdo con las Normas Técnicas para el control de los MEC. Por tanto, INTROL no acepta responsabilidad alguna por las inexactitudes o errores que puedan existir en los datos de recuento. Tampoco acepta ninguna responsabilidad por la falsedad en los datos de recuento recibidos del editor, ni por otros datos de medición que no están incluidos en el análisis.

Septiembre - 2022

OJDinteractiva