



INFORMACION Y CONTROL DE PUBLICACIONES, S.A.

Velázquez, 46, 1º Drcha - Tel. 91 435 00 32 Fax 91 435 96 05 - 28001 - MADRID
 Entença, 218 Entr. 7 - Tel 93 439 24 18 Fax 93 419 25 34 - 08029 - BARCELONA

Título: AGORAHABLA.COM
URL Primaria: http://agorahabla.com/
Editor: Laura Mota Medina
Domicilio: Félix Rodríguez de la Fuente, 2 1E
Ciudad: 03400 VILLENA
Teléfono:
Fax:
E-mail:
Clasificación: Noticias e Información
Sub-Clasificación: Noticias globales y actualidad



1. Cifras totales y promedios (Nacional e Internacional)

MES - AÑO	NAVEGADORES UNICOS	VISITAS	PAGINAS
Enero - 2021	19.779	36.785	47.207
PROMEDIO DIARIO	1.049	1.187	1.523
PROMEDIO LUNES-VIERNES	1.245	1.420	1.829
PROMEDIO SABADO-DOMINGO	639	697	879
PAGINAS / VISITAS	1,28		
DURACION MEDIA VISITAS	0:00:45		
DURACION MEDIA PAGINAS	0:02:40		

2. Secciones (Nacional e Internacional)

	PAGINAS	%
HOME	3.977	8.42 %
RESTO	43.230	91.58 %

3. Por día del mes (Nacional e Internacional)

Día	N. únicos	Visitas	Páginas	Día	N. únicos	Visitas	Páginas	Día	N. únicos	Visitas	Páginas
1	467	503	616	11	881	999	1.274	21	1.039	1.185	1.576
2	413	455	610	12	1.092	1.269	1.662	22	1.384	1.559	2.095
3	463	504	631	13	980	1.122	1.482	23	697	753	986
4	1.988	2.159	2.490	14	931	1.061	1.390	24	503	554	646
5	1.512	1.685	2.262	15	1.609	1.886	2.514	25	1.207	1.398	1.777
6	1.860	2.055	2.541	16	997	1.087	1.334	26	1.885	2.226	2.794
7	1.230	1.394	1.792	17	602	645	824	27	1.076	1.242	1.624
8	1.287	1.513	2.025	18	849	956	1.320	28	815	913	1.171
9	700	763	939	19	1.380	1.586	2.114	29	1.108	1.319	1.771
10	609	674	864	20	1.555	1.789	2.125	30	830	902	1.096
								31	572	629	862

4. Gráficas (Nacional e Internacional)

4.1 Por día de la semana (promedio)

N. únicos / Visitas (x 100)

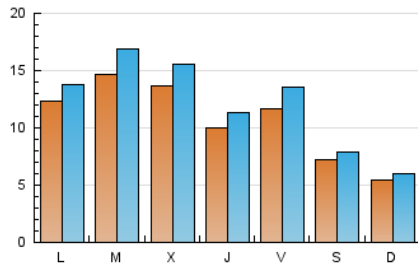

Páginas (x 100)

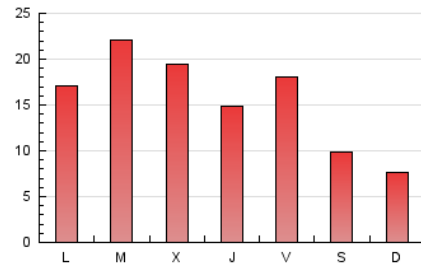

4.2 Por franja horaria (promedio)

Visitas (x 1000)



Páginas (x 1000)



4.3 Por meses

N. únicos / Visitas (x 1000)

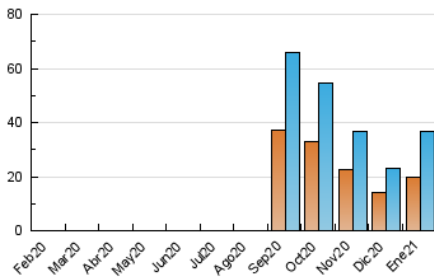

Páginas (x 1000)

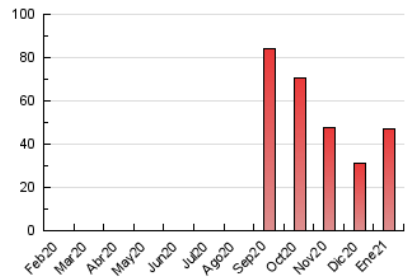



INFORMACION Y CONTROL DE PUBLICACIONES, S.A.

Velázquez, 46, 1º Drcha - Tel. 91 435 00 32 Fax 91 435 96 05 - 28001 - MADRID
 Entença, 218 Entr. 7 - Tel 93 439 24 18 Fax 93 419 25 34 - 08029 - BARCELONA

Anexo - Tráfico Nacional

Título: AGORAHABLA.COM
URL Primaria: http://agorahabla.com/
Editor: Laura Mota Medina
Domicilio: Félix Rodríguez de la Fuente, 2 1E
Ciudad: 03400 VILLENA
Teléfono:
Fax:
E-mail:
Clasificación: Noticias e Información
Sub-Clasificación: Noticias globales y actualidad



1. Cifras totales y promedios (Nacional)

MES - AÑO	NAVEGADORES UNICOS	VISITAS	PAGINAS
Enero - 2021	12.421	28.603	38.154
PROMEDIO DIARIO	800	923	1.231
PROMEDIO LUNES-VIERNES	965	1.124	1.500
PROMEDIO SABADO-DOMINGO	454	499	664
PAGINAS / VISITAS	1,33		
DURACION MEDIA VISITAS	0:00:50		
DURACION MEDIA PAGINAS	0:02:29		

2. Secciones (Nacional)

	PAGINAS	%
HOME	3.915	10.26 %
RESTO	34.239	89.74 %

3. Por día del mes (Nacional)

Día	N. únicos	Visitas	Páginas	Día	N. únicos	Visitas	Páginas	Día	N. únicos	Visitas	Páginas
1	331	359	455	11	610	714	972	21	800	927	1.289
2	264	298	438	12	825	989	1.359	22	1.162	1.331	1.847
3	279	310	424	13	689	800	1.138	23	527	576	786
4	1.779	1.934	2.248	14	706	817	1.128	24	365	407	488
5	1.360	1.527	2.040	15	1.370	1.634	2.237	25	1.010	1.190	1.544
6	889	1.043	1.397	16	797	864	1.096	26	1.654	1.985	2.530
7	716	843	1.178	17	442	471	636	27	859	1.014	1.388
8	941	1.132	1.600	18	627	723	1.043	28	613	706	944
9	446	496	652	19	1.133	1.328	1.823	29	898	1.097	1.512
10	325	374	534	20	1.303	1.517	1.838	30	680	744	920
								31	412	453	670

4. Gráficas (Nacional)

4.1 Por día de la semana (promedio)

N. únicos / Visitas (x 100)

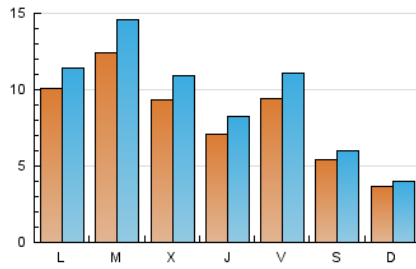

Páginas (x 100)

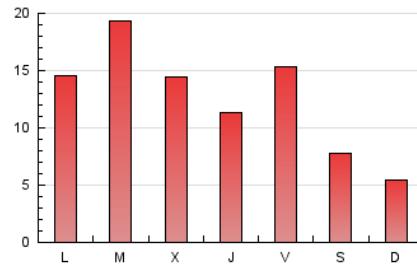

4.2 Por franja horaria (promedio)

Visitas (x 1000)

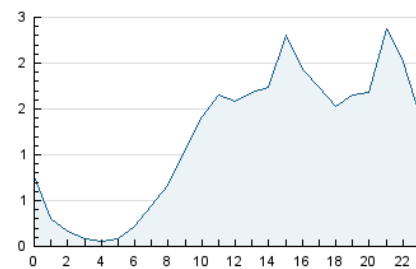

Páginas (x 1000)

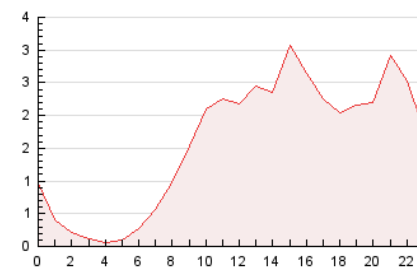

4.3 Por meses

N. únicos / Visitas (x 1000)

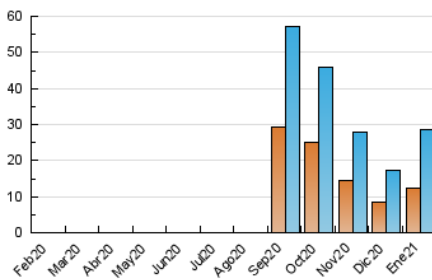

Páginas (x 1000)

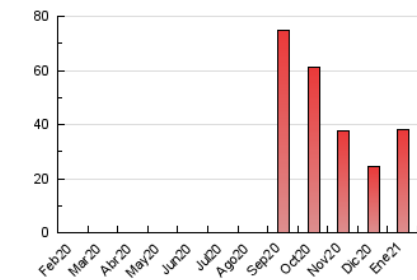

5. Observaciones

Este Medio Electrónico de Comunicación ha sido medido por la herramienta Google Analytics de Google

6. Definiciones básicas (Para más información ver Normas Técnicas para el Control de los Medios Electrónicos de Comunicación)

Página Vista:

Conjunto de ficheros enviado a un usuario como resultado de una petición del mismo recibida por el servidor. Cuando la página está formada por varios marcos (frames), el conjunto de los mismos tendrá, a efectos de cómputo, la consideración de una página unitaria.

Visita:

Una secuencia ininterrumpida de páginas servidas a un usuario válido. Si dicho usuario no realiza peticiones de páginas en un periodo de tiempo (30 min) la siguiente petición constituirá el inicio de una nueva visita.

Navegador Único:

Total de combinaciones únicas de una dirección IP y un identificador adicional. Los medios pueden utilizar cookies o el Identificador de Alta de registro.

Duración Página Vista:

Tiempo acumulado en segundos de todas las páginas vistas (en visitas de dos o más páginas vistas), dividido por el número total de páginas vistas.

Duración Visita:

Tiempo en segundos de todas las visitas de dos o más páginas vistas, dividido por el número total de visitas de dos o más páginas vistas.

Tráfico nacional:

Audiencia/difusión correspondiente a España medida en base a los datos de las direcciones IP registradas por el sistema de medición.

7. Opinión

De OJDinteractiva, la división de INFORMACIÓN Y CONTROL DE PUBLICACIONES S.A.:

Hemos examinado la información facilitada por el editor del medio electrónico para el periodo que comprende la presente certificación.

Nuestro examen se ha realizado de acuerdo con las normas y procedimientos establecidos en las Normas Técnicas para el Control de los Medios Electrónicos de Comunicación.

En nuestra opinión, la presente acta presenta razonablemente la difusión/audiencia registrada por este medio electrónico.

ADVERTENCIA:

El trabajo de OJDinteractiva, la división de INFORMACIÓN Y CONTROL DE PUBLICACIONES S.A (INTROL) se limita a la realización de pruebas para la revisión de los datos de recuento suministrados por el editor con la finalidad de expresar una opinión sobre la razonabilidad de dichos datos de acuerdo con las Normas Técnicas para el control de los MEC.

Por tanto, INTROL no acepta responsabilidad alguna por las inexactitudes o errores que puedan existir en los datos de recuento. Tampoco acepta ninguna responsabilidad por la falsedad en los datos de recuento recibidos del editor, ni por otros datos de medición que no están incluidos en el análisis.

Febrero - 2021

OJDinteractiva