



INFORMACION Y CONTROL DE PUBLICACIONES, S.A.

Velázquez, 46, 1ª Drcha - Tel. 91 435 00 32 Fax 91 435 96 05 - 28001 - MADRID
Av. Diagonal 497, 5a planta - Tel 93 439 24 18 Fax 93 419 25 34 - 08029 - BARCELONA

Título: FUTBOLERAS.ES
URL Primaria: https://www.futboleras.es/
Editor: Mundo Futboleras, S.L.
Domicilio: Duques de nájera 96, 6B
Ciudad: 26005 LOGROÑO
Teléfono:
Fax:
E-mail:
Clasificación: Noticias e Información
Sub-Clasificación: Noticias deportivas y actualidad



1. Cifras totales y promedios (Nacional e Internacional)

MES - AÑO	NAVEGADORES UNICOS	VISITAS	PAGINAS
Noviembre - 2025	49.214	131.119	293.215
PROMEDIO DIARIO	3.039	4.284	9.762
PROMEDIO LUNES-VIERNES	1.910	2.273	4.844
PROMEDIO SABADO-DOMINGO	5.297	8.305	19.598
PAGINAS / VISITAS	2,28		
DURACION MEDIA VISITAS	0:03:04		
TIEMPO INTERACCIÓN MEDIO	0:01:37		

2. Secciones (Nacional e Internacional)

	PAGINAS	%
HOME	21.782	7.44 %
RESTO	271.082	92.56 %

3. Por día del mes (Nacional e Internacional)

Día	N. únicos	Visitas	Páginas	Día	N. únicos	Visitas	Páginas	Día	N. únicos	Visitas	Páginas
1	5.045	8.322	20.587	11	2.009	2.380	4.527	21	1.493	1.766	4.014
2	7.362	11.653	28.546	12	1.670	1.935	4.261	22	4.549	7.051	16.304
3	3.041	3.675	8.830	13	1.558	1.802	3.708	23	7.663	12.113	27.192
4	2.141	2.623	5.504	14	1.805	2.110	4.825	24	2.905	3.461	7.824
5	1.998	2.486	5.440	15	4.825	7.677	18.251	25	1.558	1.796	3.749
6	1.925	2.270	4.749	16	7.326	11.586	29.291	26	1.264	1.461	2.825
7	1.750	2.106	4.352	17	2.834	3.482	7.551	27	1.265	1.439	2.744
8	4.452	7.265	17.701	18	1.678	1.975	4.550	28	1.385	1.621	2.946
9	7.442	12.450	29.045	19	1.414	1.672	3.306	29	1.890	2.152	3.756
10	3.077	3.758	8.021	20	1.426	1.648	3.159	30	2.412	2.783	5.306

4. Gráficas (Nacional e Internacional)

4.1 Por día de la semana (promedio)

N. únicos / Visitas (x 100)

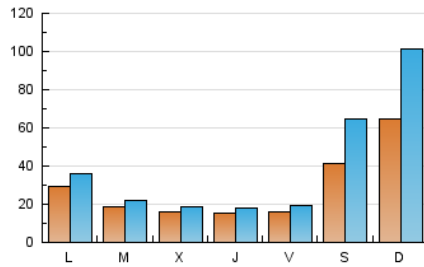

Páginas (x 100)

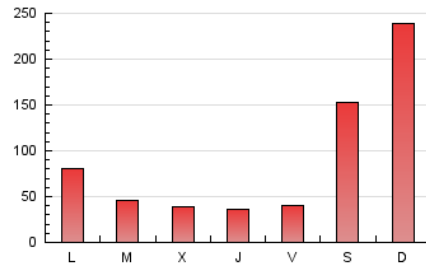

4.2 Por franja horaria (promedio)

Visitas_ (x 1000)

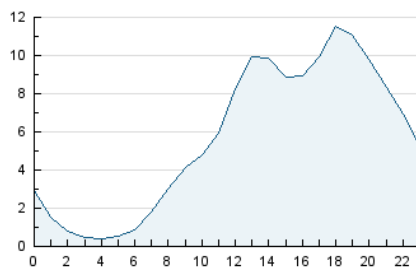

Páginas (x 1000)

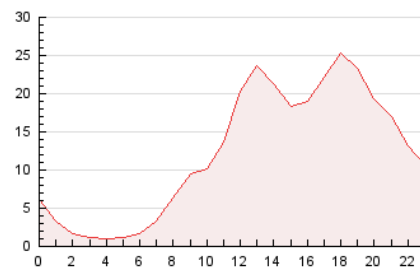

4.3 Por meses

N. únicos / Visitas (x 1000)

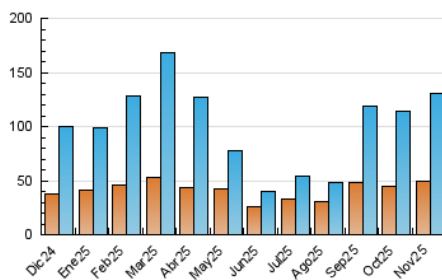

Páginas (x 1000)

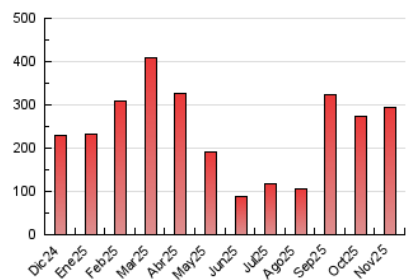



INFORMACION Y CONTROL DE PUBLICACIONES, S.A.

Velázquez, 46, 1ª Drcha - Tel. 91 435 00 32 Fax 91 435 96 05 - 28001 - MADRID
Av. Diagonal 497, 5a planta - Tel 93 439 24 18 Fax 93 419 25 34 - 08029 - BARCELONA

Anexo - Tráfico Nacional

Título: FUTBOLERAS.ES
URL Primaria: https://www.futboleras.es/
Editor: Mundo Futboleras, S.L.
Domicilio: Duques de nájera 96, 6B
Ciudad: 26005 LOGROÑO
Teléfono:
Fax:
E-mail:
Clasificación: Noticias e Información
Sub-Clasificación: Noticias deportivas y actualidad



1. Cifras totales y promedios (Nacional)

MES - AÑO	NAVEGADORES UNICOS	VISITAS	PAGINAS
Noviembre - 2025	45.560	125.490	281.267
PROMEDIO DIARIO	2.892	4.101	9.365
PROMEDIO LUNES-VIERNES	1.811	2.162	4.601
PROMEDIO SABADO-DOMINGO	5.054	7.979	18.893
PAGINAS / VISITAS	2,28		
DURACION MEDIA VISITAS	0:03:05		
TIEMPO INTERACCIÓN MEDIO	0:01:42		

2. Secciones (Nacional)

	PAGINAS	%
HOME	21.102	7.51 %
RESTO	259.838	92.49 %

3. Por día del mes (Nacional)

Día	N. únicos	Visitas	Páginas	Día	N. únicos	Visitas	Páginas	Día	N. únicos	Visitas	Páginas
1	4.894	8.125	20.083	11	1.896	2.251	4.317	21	1.406	1.672	3.724
2	7.248	11.360	27.631	12	1.563	1.822	4.104	22	4.116	6.554	15.432
3	2.917	3.500	8.297	13	1.479	1.715	3.529	23	7.176	11.463	26.192
4	2.023	2.487	5.183	14	1.720	2.018	4.548	24	2.782	3.308	7.537
5	1.893	2.364	5.213	15	4.664	7.437	17.652	25	1.445	1.680	3.570
6	1.841	2.172	4.494	16	7.072	11.267	28.142	26	1.163	1.355	2.616
7	1.671	2.010	4.096	17	2.720	3.361	7.259	27	1.205	1.374	2.652
8	4.319	7.082	17.324	18	1.601	1.890	4.407	28	1.297	1.530	2.671
9	7.259	12.102	28.256	19	1.327	1.572	3.171	29	1.652	1.898	3.433
10	2.945	3.628	7.725	20	1.318	1.528	2.898	30	2.140	2.499	4.784

4. Gráficas (Nacional)

4.1 Por día de la semana (promedio)

N. únicos / Visitas (x 100)

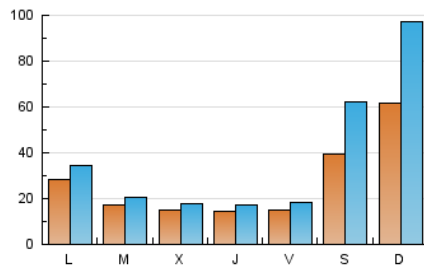

Páginas (x 100)

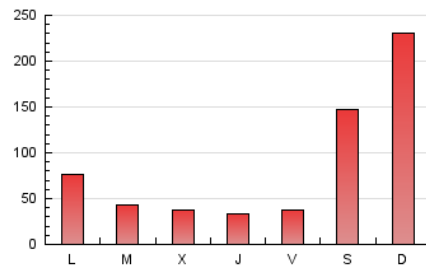

4.2 Por franja horaria (promedio)

Visitas_ (x 1000)

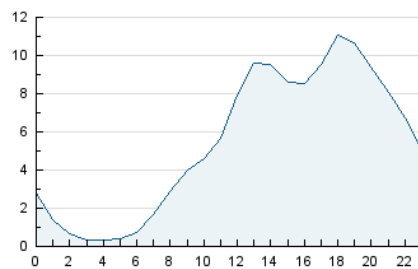

Páginas (x 1000)

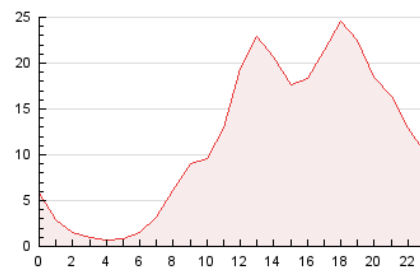

4.3 Por meses

N. únicos / Visitas (x 1000)

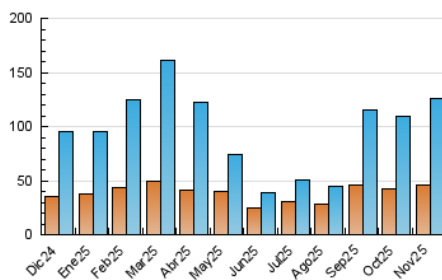

Páginas (x 1000)

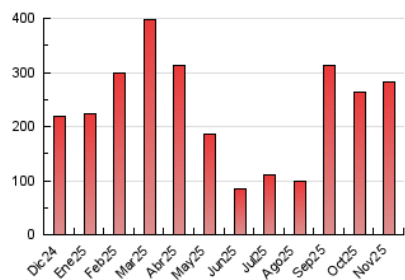

5. Observaciones

Este Medio Electrónico de Comunicación ha sido medido por la herramienta Google Analytics de Google (GA4).

6. Definiciones básicas (Para más información ver Normas Técnicas para el Control de los Medios Electrónicos de Comunicación)

Página Vista:

Conjunto de ficheros enviado a un usuario como resultado de una petición del mismo recibida por el servidor. Cuando la página está formada por varios marcos (frames), el conjunto de los mismos tendrá, a efectos de cómputo, la consideración de una página unitaria.

Visita:

Una secuencia ininterrumpida de páginas servidas a un usuario válido. Si dicho usuario no realiza peticiones de páginas en un periodo de tiempo (30 min) la siguiente petición constituirá el inicio de una nueva visita.

Navegador Único:

Total de combinaciones únicas de una dirección IP y un identificador adicional. Los medios pueden utilizar cookies o el Identificador de Alta de registro.

Duración Página Vista:

Tiempo acumulado en segundos de todas las páginas vistas (en visitas de dos o más páginas vistas), dividido por el número total de páginas vistas.

Duración Visita:

Tiempo en segundos de todas las visitas de dos o más páginas vistas, dividido por el número total de visitas de dos o más páginas vistas.

Tráfico nacional:

Audiencia/difusión correspondiente a España medida en base a los datos de las direcciones IP registradas por el sistema de medición.

7. Opinión

De OJDinteractiva, la división de INFORMACIÓN Y CONTROL DE PUBLICACIONES S.A.:

Hemos examinado la información facilitada por el editor del medio electrónico para el periodo que comprende la presente certificación.

Nuestro examen se ha realizado de acuerdo con las normas y procedimientos establecidos en las Normas Técnicas para el Control de los Medios Electrónicos de Comunicación.

En nuestra opinión, la presente acta presenta razonablemente la difusión/audiencia registrada por este medio electrónico.

ADVERTENCIA:

El trabajo de OJDinteractiva, la división de INFORMACIÓN Y CONTROL DE PUBLICACIONES S.A (INTROL) se limita a la realización de pruebas para la revisión de los datos de recuento suministrados por el editor con la finalidad de expresar una opinión sobre la razonabilidad de dichos datos de acuerdo con las Normas Técnicas para el control de los MEC.

Por tanto, INTROL no acepta responsabilidad alguna por las inexactitudes o errores que puedan existir en los datos de recuento. Tampoco acepta ninguna responsabilidad por la falsedad en los datos de recuento recibidos del editor, ni por otros datos de medición que no están incluidos en el análisis.

Diciembre - 2025

OJDinteractiva