



INFORMACION Y CONTROL DE PUBLICACIONES, S.A.

Velázquez, 46, 1º Drcha - Tel. 91 435 00 32 Fax 91 435 96 05 - 28001 - MADRID
 Entença, 218 Entr. 7 - Tel 93 439 24 18 Fax 93 419 25 34 - 08029 - BARCELONA

Título: ELMERCANTIL.COM
URL Primaria: http://elmercantil.com
Editor: Anomalia Ediciones, S.L.
Domicilio: Tramontana, 21
Ciudad: 08790 GELIDA
Teléfono:
Fax:
E-mail:
Clasificación: Noticias e Información
Sub-Clasificación: Noticias de interés especial

el MERCANTIL

1. Cifras totales y promedios (Nacional e Internacional)

MES - AÑO	NAVEGADORES UNICOS	VISITAS	PAGINAS
Abril - 2020	53.932	69.660	98.696
PROMEDIO DIARIO	2.167	2.322	3.290
PROMEDIO LUNES-VIERNES	2.252	2.432	3.568
PROMEDIO SABADO-DOMINGO	1.934	2.018	2.525
PAGINAS / VISITAS	1,42		
DURACION MEDIA VISITAS	0:01:02		
DURACION MEDIA PAGINAS	0:02:28		

2. Secciones (Nacional e Internacional)

	PAGINAS	%
HOME	6.663	6.75 %
RESTO	92.033	93.25 %

3. Por día del mes (Nacional e Internacional)

Día	N. únicos	Visitas	Páginas	Día	N. únicos	Visitas	Páginas	Día	N. únicos	Visitas	Páginas
1	2.333	2.578	3.905	11	728	764	995	21	2.134	2.326	3.447
2	2.033	2.216	3.247	12	746	799	1.164	22	2.205	2.415	3.602
3	3.486	3.814	5.428	13	1.577	1.687	2.423	23	2.936	3.087	4.139
4	4.018	4.193	5.103	14	1.734	1.867	2.718	24	5.138	5.291	6.520
5	2.580	2.676	3.350	15	1.639	1.787	2.668	25	3.620	3.744	4.435
6	3.006	3.251	4.820	16	1.727	1.897	2.908	26	1.460	1.528	1.893
7	3.032	3.284	5.007	17	2.109	2.279	3.421	27	1.842	2.040	3.288
8	2.493	2.697	4.130	18	1.256	1.319	1.720	28	1.986	2.196	3.394
9	1.703	1.857	2.927	19	1.067	1.123	1.538	29	1.871	2.032	3.052
10	859	906	1.263	20	1.916	2.085	3.208	30	1.778	1.922	2.983

4. Gráficas (Nacional e Internacional)

4.1 Por día de la semana (promedio)

N. únicos / Visitas (x 100)

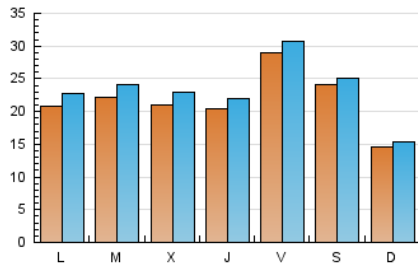

Páginas (x 100)

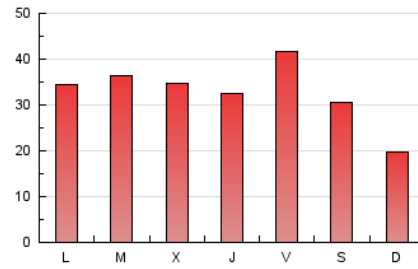

4.2 Por franja horaria (promedio)

Visitas (x 1000)



Páginas (x 1000)

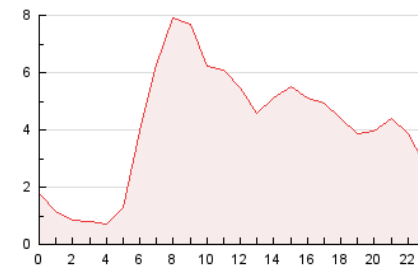

4.3 Por meses

N. únicos / Visitas (x 1000)

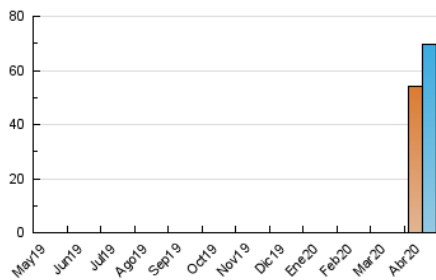

Páginas (x 1000)

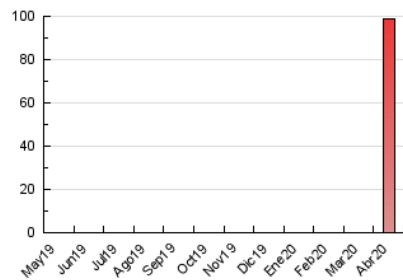



INFORMACION Y CONTROL DE PUBLICACIONES, S.A.

Velázquez, 46, 1º Drcha - Tel. 91 435 00 32 Fax 91 435 96 05 - 28001 - MADRID
 Entença, 218 Entr. 7 - Tel 93 439 24 18 Fax 93 419 25 34 - 08029 - BARCELONA

Anexo - Tráfico Nacional

Título: ELMERCANTIL.COM
URL Primaria: http://elmercantil.com
Editor: Anomalia Ediciones, S.L.
Domicilio: Tramontana, 21
Ciudad: 08790 GELIDA
Teléfono:
Fax:
E-mail:
Clasificación: Noticias e Información
Sub-Clasificación: Noticias de interés especial

el MERCANTIL

1. Cifras totales y promedios (Nacional)

MES - AÑO	NAVEGADORES UNICOS	VISITAS	PAGINAS
Abril - 2020	41.236	54.978	81.216
PROMEDIO DIARIO	1.696	1.833	2.707
PROMEDIO LUNES-VIERNES	1.725	1.885	2.912
PROMEDIO SABADO-DOMINGO	1.617	1.690	2.143
PAGINAS / VISITAS	1,48		
DURACION MEDIA VISITAS	0:01:10		
DURACION MEDIA PAGINAS	0:02:27		

2. Secciones (Nacional)

	PAGINAS	%
HOME	6.050	7.45 %
RESTO	75.166	92.55 %

3. Por día del mes (Nacional)

Día	N. únicos	Visitas	Páginas	Día	N. únicos	Visitas	Páginas	Día	N. únicos	Visitas	Páginas
1	1.711	1.924	3.105	11	598	622	818	21	1.613	1.790	2.821
2	1.420	1.566	2.444	12	600	647	989	22	1.734	1.926	3.010
3	2.801	3.078	4.558	13	1.259	1.361	2.020	23	2.397	2.533	3.516
4	3.510	3.664	4.473	14	1.335	1.452	2.225	24	3.432	3.565	4.635
5	1.999	2.081	2.681	15	1.212	1.339	2.101	25	3.260	3.376	4.009
6	2.368	2.592	4.011	16	1.312	1.461	2.383	26	1.152	1.206	1.518
7	2.489	2.726	4.332	17	1.709	1.859	2.927	27	1.392	1.568	2.704
8	2.008	2.186	3.489	18	1.037	1.088	1.438	28	1.423	1.596	2.628
9	1.323	1.467	2.467	19	781	832	1.216	29	1.485	1.628	2.550
10	699	742	1.066	20	1.462	1.610	2.629	30	1.365	1.493	2.453

4. Gráficas (Nacional)

4.1 Por día de la semana (promedio)

N. únicos / Visitas (x 100)

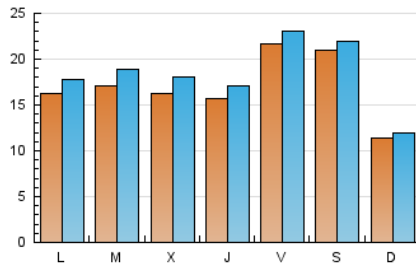

Páginas (x 100)

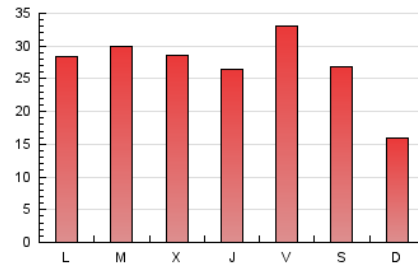

4.2 Por franja horaria (promedio)

Visitas (x 1000)

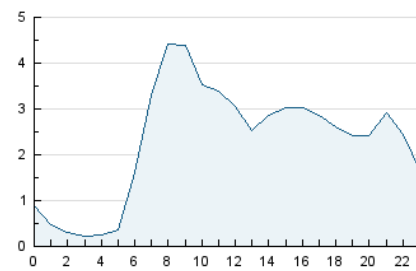

Páginas (x 1000)

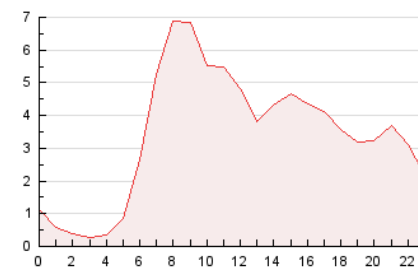

4.3 Por meses

N. únicos / Visitas (x 1000)

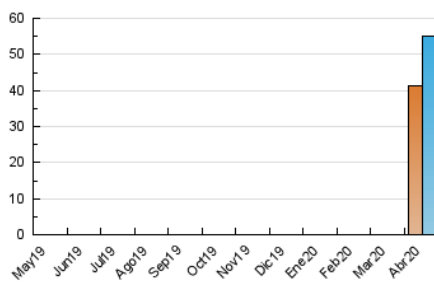

Páginas (x 1000)

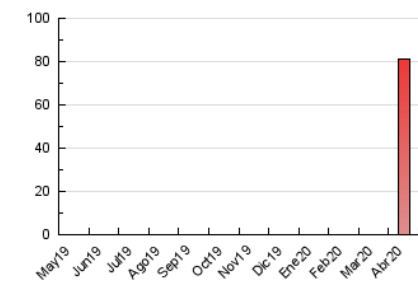

5. Observaciones

Este Medio Electrónico de Comunicación ha sido medido por la herramienta Google Analytics de Google

6. Definiciones básicas (Para más información ver Normas Técnicas para el Control de los Medios Electrónicos de Comunicación)

Página Vista:

Conjunto de ficheros enviado a un usuario como resultado de una petición del mismo recibida por el servidor. Cuando la página está formada por varios marcos (frames), el conjunto de los mismos tendrá, a efectos de cómputo, la consideración de una página unitaria.

Visita:

Una secuencia ininterrumpida de páginas servidas a un usuario válido. Si dicho usuario no realiza peticiones de páginas en un periodo de tiempo (30 min) la siguiente petición constituirá el inicio de una nueva visita.

Navegador Único:

Total de combinaciones únicas de una dirección IP y un identificador adicional. Los medios pueden utilizar cookies o el Identificador de Alta de registro.

Duración Página Vista:

Tiempo acumulado en segundos de todas las páginas vistas (en visitas de dos o más páginas vistas), dividido por el número total de páginas vistas.

Duración Visita:

Tiempo en segundos de todas las visitas de dos o más páginas vistas, dividido por el número total de visitas de dos o más páginas vistas.

Tráfico nacional:

Audiencia/difusión correspondiente a España medida en base a los datos de las direcciones IP registradas por el sistema de medición.

7. Opinión

De OJDinteractiva, la división de INFORMACIÓN Y CONTROL DE PUBLICACIONES S.A.:

Hemos examinado la información facilitada por el editor del medio electrónico para el periodo que comprende la presente certificación.

Nuestro examen se ha realizado de acuerdo con las normas y procedimientos establecidos en las Normas Técnicas para el Control de los Medios Electrónicos de Comunicación.

En nuestra opinión, la presente acta presenta razonablemente la difusión/audiencia registrada por este medio electrónico.

ADVERTENCIA:

El trabajo de OJDinteractiva, la división de INFORMACIÓN Y CONTROL DE PUBLICACIONES S.A (INTROL) se limita a la realización de pruebas para la revisión de los datos de recuento suministrados por el editor con la finalidad de expresar una opinión sobre la razonabilidad de dichos datos de acuerdo con las Normas Técnicas para el control de los MEC.

Por tanto, INTROL no acepta responsabilidad alguna por las inexactitudes o errores que puedan existir en los datos de recuento. Tampoco acepta ninguna responsabilidad por la falsedad en los datos de recuento recibidos del editor, ni por otros datos de medición que no están incluidos en el análisis.

Mayo - 2020

OJDinteractiva