



INFORMACION Y CONTROL DE PUBLICACIONES, S.A.

Velázquez, 46, 1º Drcha - Tel. 91 435 00 32 Fax 91 435 96 05 - 28001 - MADRID
Av. Diagonal 497, 5a planta - Tel 93 439 24 18 Fax 93 419 25 34 - 08029 - BARCELONA

Título: SOMPOLLENCA.COM
URL Primaria: https://sompollenca.com/
Editor: Balearics Live Entertainment S.L.
Domicilio: Sant Jordi, 51
Ciudad: 07460 POLLENÇA
Teléfono:
Fax:
E-mail:
Clasificación: Noticias e Información
Sub-Clasificación: Noticias globales y actualidad



1. Cifras totales y promedios (Nacional e Internacional)

MES - AÑO	NAVEGADORES UNICOS	VISITAS	PAGINAS
Noviembre - 2022	30.551	37.037	75.321
PROMEDIO DIARIO	1.134	1.235	2.511
PROMEDIO LUNES-VIERNES	1.263	1.368	2.764
PROMEDIO SABADO-DOMINGO	779	867	1.814
PAGINAS / VISITAS	2,03		
DURACION MEDIA VISITAS	0:01:02		
DURACION MEDIA PAGINAS	0:01:00		

2. Secciones (Nacional e Internacional)

	PAGINAS	%
HOME	35.471	47.09 %
RESTO	39.850	52.91 %

3. Por día del mes (Nacional e Internacional)

Día	N. únicos	Visitas	Páginas	Día	N. únicos	Visitas	Páginas	Día	N. únicos	Visitas	Páginas
1	53	59	84	11	1.150	1.294	2.386	21	866	967	1.942
2	212	230	349	12	878	973	1.989	22	1.471	1.639	2.893
3	4.718	4.767	13.682	13	772	839	1.723	23	1.009	1.104	2.041
4	1.374	1.554	3.242	14	1.178	1.281	2.433	24	878	981	2.019
5	820	953	1.997	15	929	1.022	1.894	25	823	898	1.830
6	844	936	2.009	16	1.005	1.122	2.328	26	779	870	1.820
7	872	990	1.982	17	765	844	1.718	27	715	772	1.565
8	1.089	1.197	2.244	18	874	969	1.974	28	1.578	1.690	2.831
9	978	1.084	2.034	19	713	794	1.699	29	3.410	3.607	5.709
10	1.278	1.444	2.578	20	708	801	1.707	30	1.272	1.356	2.619

4. Gráficas (Nacional e Internacional)

4.1 Por día de la semana (promedio)

N. únicos / Visitas (x 100)

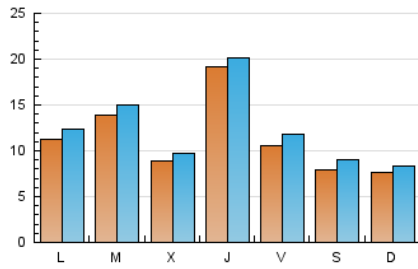

Páginas (x 100)

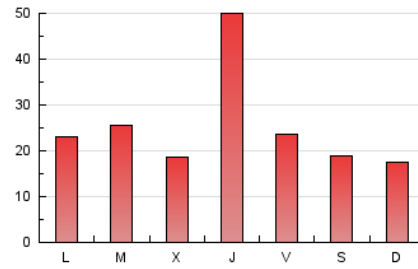

4.2 Por franja horaria (promedio)

Visitas__ (x 1000)

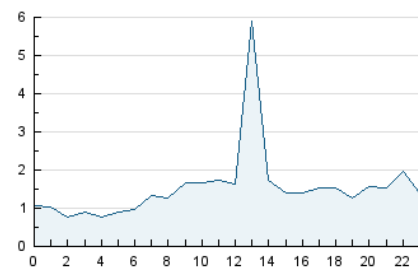

Páginas (x 1000)

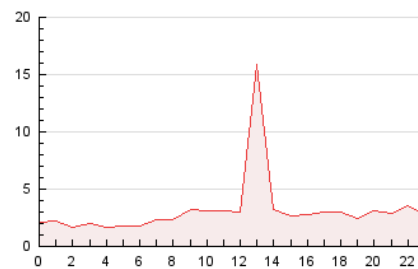

4.3 Por meses

N. únicos / Visitas (x 1000)

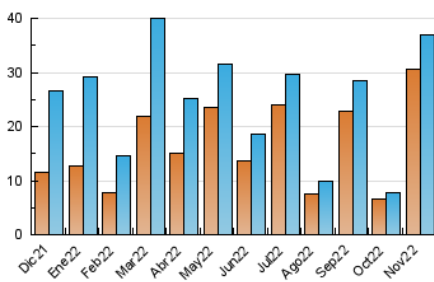

Páginas (x 1000)

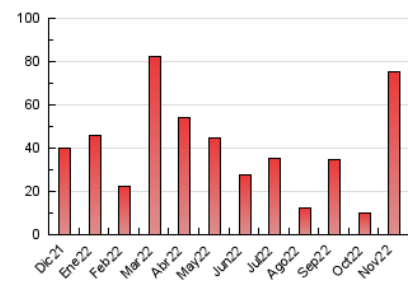



INFORMACION Y CONTROL DE PUBLICACIONES, S.A.

Velázquez, 46, 1º Drcha - Tel. 91 435 00 32 Fax 91 435 96 05 - 28001 - MADRID
Av. Diagonal 497, 5a planta - Tel 93 439 24 18 Fax 93 419 25 34 - 08029 - BARCELONA

Anexo - Tráfico Nacional

Título: SOMPOLLENCA.COM
URL Primaria: https://sompollenca.com/
Editor: Balearics Live Entertainment S.L.
Domicilio: Sant Jordi, 51
Ciudad: 07460 POLLENÇA
Teléfono:
Fax:
E-mail:
Clasificación: Noticias e Información
Sub-Clasificación: Noticias globales y actualidad



1. Cifras totales y promedios (Nacional)

MES - AÑO	NAVEGADORES UNICOS	VISITAS	PAGINAS
Noviembre - 2022	28.156	34.758	69.889
PROMEDIO DIARIO	1.058	1.159	2.330
PROMEDIO LUNES-VIERNES	1.165	1.269	2.523
PROMEDIO SABADO-DOMINGO	767	855	1.799
PAGINAS / VISITAS	2,01		
DURACION MEDIA VISITAS		0:01:03	
DURACION MEDIA PAGINAS		0:01:02	

2. Secciones (Nacional)

	PAGINAS	%
HOME	30.936	44.26 %
RESTO	38.953	55.74 %

3. Por día del mes (Nacional)

Día	N. únicos	Visitas	Páginas	Día	N. únicos	Visitas	Páginas	Día	N. únicos	Visitas	Páginas
1	46	52	72	11	1.095	1.237	2.302	21	845	946	1.921
2	202	220	339	12	846	941	1.954	22	1.432	1.599	2.853
3	3.212	3.259	9.244	13	753	820	1.704	23	978	1.072	2.002
4	1.348	1.527	3.192	14	1.152	1.253	2.395	24	855	958	1.996
5	813	946	1.989	15	895	988	1.853	25	803	878	1.788
6	838	930	2.003	16	988	1.105	2.309	26	771	861	1.802
7	840	957	1.938	17	754	833	1.706	27	701	758	1.548
8	1.030	1.137	2.174	18	861	955	1.954	28	1.550	1.660	2.795
9	949	1.054	2.002	19	708	787	1.692	29	3.320	3.515	5.560
10	1.221	1.385	2.515	20	703	796	1.702	30	1.245	1.329	2.585

4. Gráficas (Nacional)

4.1 Por día de la semana (promedio)

N. únicos / Visitas (x 100)

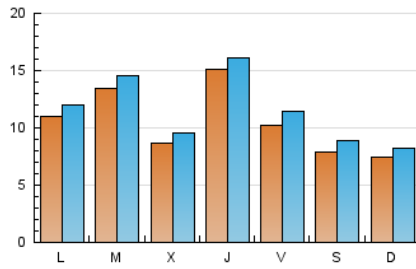

Páginas (x 100)

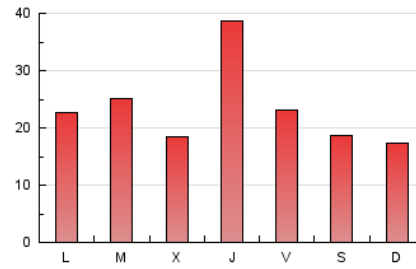

4.2 Por franja horaria (promedio)

Visitas_ (x 1000)



Páginas (x 1000)

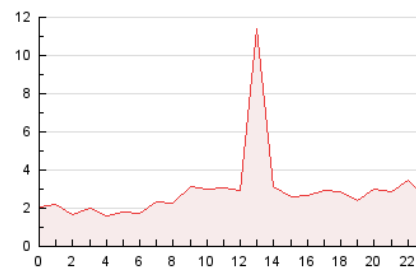

4.3 Por meses

N. únicos / Visitas (x 1000)

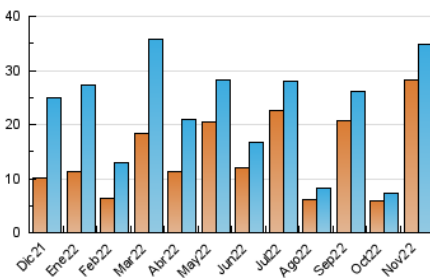

Páginas (x 1000)

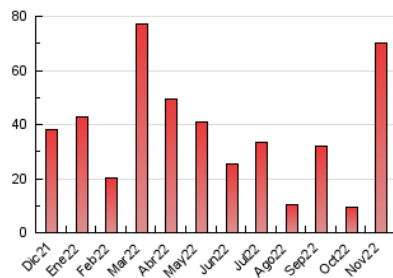

5. Observaciones

Este Medio Electrónico de Comunicación ha sido medido por la herramienta Google Analytics de Google (Universal Analytics)

6. Definiciones básicas (Para más información ver Normas Técnicas para el Control de los Medios Electrónicos de Comunicación)

Página Vista:

Conjunto de ficheros enviado a un usuario como resultado de una petición del mismo recibida por el servidor. Cuando la página está formada por varios marcos (frames), el conjunto de los mismos tendrá, a efectos de cómputo, la consideración de una página unitaria.

Visita:

Una secuencia ininterrumpida de páginas servidas a un usuario válido. Si dicho usuario no realiza peticiones de páginas en un periodo de tiempo (30 min) la siguiente petición constituirá el inicio de una nueva visita.

Navegador Único:

Total de combinaciones únicas de una dirección IP y un identificador adicional. Los medios pueden utilizar cookies o el Identificador de Alta de registro.

Duración Página Vista:

Tiempo acumulado en segundos de todas las páginas vistas (en visitas de dos o más páginas vistas), dividido por el número total de páginas vistas.

Duración Visita:

Tiempo en segundos de todas las visitas de dos o más páginas vistas, dividido por el número total de visitas de dos o más páginas vistas.

Tráfico nacional:

Audiencia/difusión correspondiente a España medida en base a los datos de las direcciones IP registradas por el sistema de medición.

7. Opinión

De OJDinteractiva, la división de INFORMACIÓN Y CONTROL DE PUBLICACIONES S.A.:

Hemos examinado la información facilitada por el editor del medio electrónico para el periodo que comprende la presente certificación.

Nuestro examen se ha realizado de acuerdo con las normas y procedimientos establecidos en las Normas Técnicas para el Control de los Medios Electrónicos de Comunicación.

En nuestra opinión, la presente acta presenta razonablemente la difusión/audiencia registrada por este medio electrónico.

ADVERTENCIA:

El trabajo de OJDinteractiva, la división de INFORMACIÓN Y CONTROL DE PUBLICACIONES S.A (INTROL) se limita a la realización de pruebas para la revisión de los datos de recuento suministrados por el editor con la finalidad de expresar una opinión sobre la razonabilidad de dichos datos de acuerdo con las Normas Técnicas para el control de los MEC. Por tanto, INTROL no acepta responsabilidad alguna por las inexactitudes o errores que puedan existir en los datos de recuento. Tampoco acepta ninguna responsabilidad por la falsedad en los datos de recuento recibidos del editor, ni por otros datos de medición que no están incluidos en el análisis.

Diciembre - 2022

OJDinteractiva