



INFORMACION Y CONTROL DE PUBLICACIONES, S.A.

Velázquez, 46, 1ª Drcha - Tel. 91 435 00 32 Fax 91 435 96 05 - 28001 - MADRID
Av. Diagonal 497, 5a planta - Tel 93 439 24 18 Fax 93 419 25 34 - 08029 - BARCELONA

Título: SOMPOLLENCA.COM
URL Primaria: https://sompollenca.com/
Editor: Balearics Live Entertainment S.L.
Domicilio: Sant Jordi, 51
Ciudad: 07460 POLLENÇA
Teléfono: 622100201
Fax:
E-mail:
Clasificación: Noticias e Información
Sub-Clasificación: Noticias globales y actualidad



1. Cifras totales y promedios (Nacional e Internacional)

MES - AÑO	NAVEGADORES UNICOS	VISITAS	PAGINAS
Julio - 2023	19.862	39.569	59.681
PROMEDIO DIARIO	1.111	1.276	1.925
PROMEDIO LUNES-VIERNES	1.237	1.428	2.168
PROMEDIO SABADO-DOMINGO	845	958	1.416
PAGINAS / VISITAS	1,51		
DURACION MEDIA VISITAS	0:01:48		
TIEMPO INTERACCIÓN MEDIO	0:01:23		

2. Secciones (Nacional e Internacional)

	PAGINAS	%
HOME	11.092	18.59 %
RESTO	48.589	81.41 %

3. Por día del mes (Nacional e Internacional)

Día	N. únicos	Visitas	Páginas	Día	N. únicos	Visitas	Páginas	Día	N. únicos	Visitas	Páginas
1	628	687	1.104	11	699	804	1.249	21	1.589	1.810	2.483
2	338	387	588	12	633	734	1.145	22	717	793	1.161
3	907	1.026	1.499	13	1.393	1.649	2.624	23	665	743	1.005
4	540	622	924	14	1.242	1.461	2.257	24	926	1.010	1.443
5	2.888	3.422	4.607	15	783	929	1.525	25	823	942	1.382
6	2.014	2.295	3.472	16	406	472	794	26	1.905	2.217	4.120
7	1.616	1.891	2.915	17	439	531	884	27	961	1.080	1.654
8	1.012	1.100	1.651	18	928	1.097	1.635	28	628	704	1.056
9	1.092	1.175	1.581	19	1.595	1.784	2.799	29	794	914	1.317
10	1.035	1.162	1.703	20	1.985	2.340	3.658	30	2.015	2.376	3.432
								31	1.240	1.412	2.014

4. Gráficas (Nacional e Internacional)

4.1 Por día de la semana (promedio)

N. únicos / Visitas (x 100)

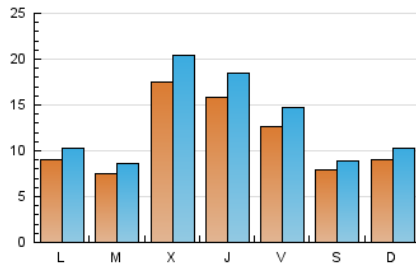

Páginas (x 100)

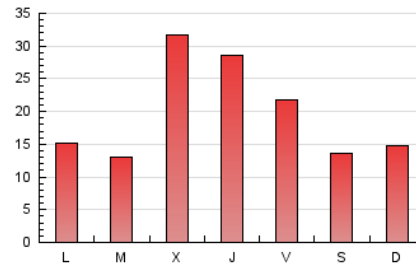

4.2 Por franja horaria (promedio)

Visitas_ (x 1000)

Páginas (x 1000)

4.3 Por meses

N. únicos / Visitas (x 1000)

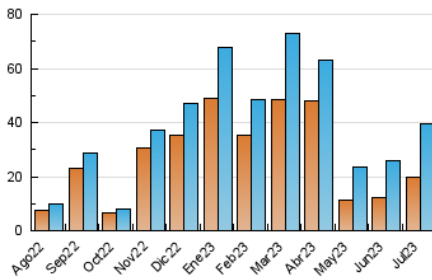

Páginas (x 1000)

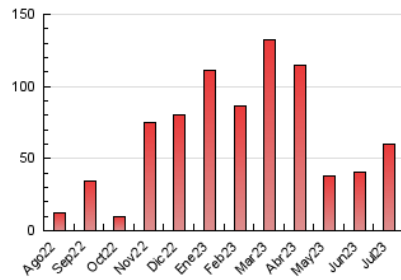



INFORMACION Y CONTROL DE PUBLICACIONES, S.A.

Velázquez, 46, 1ª Drcha - Tel. 91 435 00 32 Fax 91 435 96 05 - 28001 - MADRID
Av. Diagonal 497, 5a planta - Tel 93 439 24 18 Fax 93 419 25 34 - 08029 - BARCELONA

Anexo - Tráfico Nacional

Título: SOMPOLLENCA.COM
URL Primaria: https://sompollenca.com/
Editor: Balearics Live Entertainment S.L.
Domicilio: Sant Jordi, 51
Ciudad: 07460 POLLENÇA
Teléfono: 622100201
Fax:
E-mail:
Clasificación: Noticias e Información
Sub-Clasificación: Noticias globales y actualidad



1. Cifras totales y promedios (Nacional)

MES - AÑO	NAVEGADORES UNICOS	VISITAS	PAGINAS
Julio - 2023	18.717	37.841	57.288
PROMEDIO DIARIO	1.060	1.221	1.848
PROMEDIO LUNES-VIERNES	1.184	1.368	2.085
PROMEDIO SABADO-DOMINGO	802	910	1.351
PAGINAS / VISITAS	1,51		
DURACION MEDIA VISITAS	0:01:49		
TIEMPO INTERACCIÓN MEDIO	0:01:26		

2. Secciones (Nacional)

	PAGINAS	%
HOME	10.654	18.60 %
RESTO	46.634	81.40 %

3. Por día del mes (Nacional)

Día	N. únicos	Visitas	Páginas	Día	N. únicos	Visitas	Páginas	Día	N. únicos	Visitas	Páginas
1	563	621	1.018	11	656	757	1.162	21	1.534	1.754	2.422
2	309	357	550	12	604	703	1.093	22	696	770	1.123
3	826	941	1.390	13	1.345	1.596	2.536	23	640	713	969
4	493	575	863	14	1.192	1.403	2.182	24	890	973	1.395
5	2.788	3.294	4.467	15	756	899	1.479	25	769	882	1.299
6	1.923	2.198	3.339	16	388	450	742	26	1.854	2.161	4.038
7	1.550	1.808	2.780	17	413	503	844	27	927	1.044	1.602
8	965	1.049	1.573	18	890	1.054	1.580	28	597	668	994
9	985	1.061	1.425	19	1.534	1.716	2.706	29	758	873	1.271
10	946	1.067	1.581	20	1.925	2.273	3.555	30	1.957	2.311	3.355
								31	1.202	1.367	1.955

4. Gráficas (Nacional)

4.1 Por día de la semana (promedio)

N. únicos / Visitas (x 100)

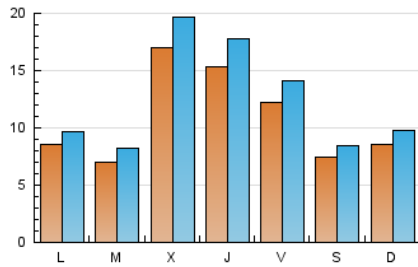

Páginas (x 100)

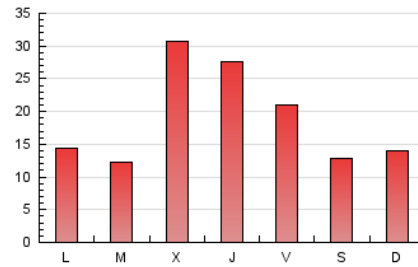

4.2 Por franja horaria (promedio)

Visitas_ (x 1000)

Páginas (x 1000)

4.3 Por meses

N. únicos / Visitas (x 1000)

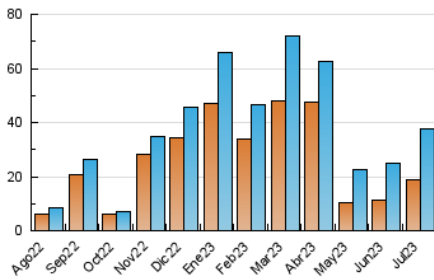

Páginas (x 1000)

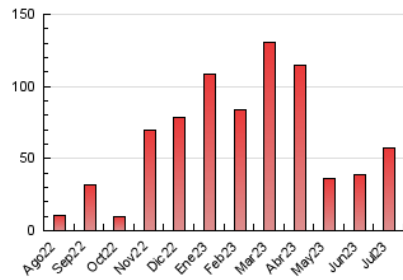

5. Observaciones

Este Medio Electrónico de Comunicación ha sido medido por la herramienta Google Analytics de Google (GA4)

6. Definiciones básicas (Para más información ver Normas Técnicas para el Control de los Medios Electrónicos de Comunicación)

Página Vista:

Conjunto de ficheros enviado a un usuario como resultado de una petición del mismo recibida por el servidor. Cuando la página está formada por varios marcos (frames), el conjunto de los mismos tendrá, a efectos de cómputo, la consideración de una página unitaria.

Visita:

Una secuencia ininterrumpida de páginas servidas a un usuario válido. Si dicho usuario no realiza peticiones de páginas en un periodo de tiempo (30 min) la siguiente petición constituirá el inicio de una nueva visita.

Navegador Único:

Total de combinaciones únicas de una dirección IP y un identificador adicional. Los medios pueden utilizar cookies o el Identificador de Alta de registro.

Duración Página Vista:

Tiempo acumulado en segundos de todas las páginas vistas (en visitas de dos o más páginas vistas), dividido por el número total de páginas vistas.

Duración Visita:

Tiempo en segundos de todas las visitas de dos o más páginas vistas, dividido por el número total de visitas de dos o más páginas vistas.

Tráfico nacional:

Audiencia/difusión correspondiente a España medida en base a los datos de las direcciones IP registradas por el sistema de medición.

7. Opinión

De OJDinteractiva, la división de INFORMACIÓN Y CONTROL DE PUBLICACIONES S.A.:

Hemos examinado la información facilitada por el editor del medio electrónico para el periodo que comprende la presente certificación.

Nuestro examen se ha realizado de acuerdo con las normas y procedimientos establecidos en las Normas Técnicas para el Control de los Medios Electrónicos de Comunicación.

En nuestra opinión, la presente acta presenta razonablemente la difusión/audiencia registrada por este medio electrónico.

ADVERTENCIA:

El trabajo de OJDinteractiva, la división de INFORMACIÓN Y CONTROL DE PUBLICACIONES S.A (INTROL) se limita a la realización de pruebas para la revisión de los datos de recuento suministrados por el editor con la finalidad de expresar una opinión sobre la razonabilidad de dichos datos de acuerdo con las Normas Técnicas para el control de los MEC.

Por tanto, INTROL no acepta responsabilidad alguna por las inexactitudes o errores que puedan existir en los datos de recuento. Tampoco acepta ninguna responsabilidad por la falsedad en los datos de recuento recibidos del editor, ni por otros datos de medición que no están incluidos en el análisis.

Agosto - 2023

OJDinteractiva