



INFORMACION Y CONTROL DE PUBLICACIONES, S.A.

Velázquez, 46, 1º Drcha - Tel. 91 435 00 32 Fax 91 435 96 05 - 28001 - MADRID
 Entença, 218 Entr. 7 - Tel 93 439 24 18 Fax 93 419 25 34 - 08029 - BARCELONA

Título: LIFECUENCA.ES
URL Primaria: https://www.lifecuenca.es
Editor: Netvoluciona, S.L.
Domicilio: C/ Hurtado de Mendoza 4, 4ªA
Ciudad: 16004 CUENCA
Teléfono:
Fax:
E-mail:
Clasificación: Noticias e Información
Sub-Clasificación: Noticias globales y actualidad



1. Cifras totales y promedios (Nacional e Internacional)

MES - AÑO	NAVEGADORES UNICOS	VISITAS	PAGINAS
Septiembre - 2020	14.558	21.571	34.284
PROMEDIO DIARIO	626	719	1.143
PROMEDIO LUNES-VIERNES	614	698	1.096
PROMEDIO SABADO-DOMINGO	661	776	1.272
PAGINAS / VISITAS	1,59		
DURACION MEDIA VISITAS	0:01:00		
DURACION MEDIA PAGINAS	0:01:41		

2. Secciones (Nacional e Internacional)

	PAGINAS	%
HOME	2.220	6.48 %
RESTO	32.064	93.52 %

3. Por día del mes (Nacional e Internacional)

Día	N. únicos	Visitas	Páginas	Día	N. únicos	Visitas	Páginas	Día	N. únicos	Visitas	Páginas
1	472	560	941	11	739	858	1.434	21	445	528	841
2	423	503	831	12	723	867	1.560	22	915	986	1.319
3	450	512	886	13	520	639	993	23	1.406	1.495	1.970
4	487	561	1.053	14	537	639	974	24	706	789	1.213
5	598	730	1.346	15	407	471	796	25	959	1.044	1.588
6	484	592	1.024	16	508	581	870	26	1.026	1.138	1.780
7	487	574	986	17	467	539	841	27	678	775	1.112
8	578	682	1.095	18	617	690	1.107	28	514	583	964
9	870	1.041	1.639	19	674	783	1.272	29	349	409	739
10	764	855	1.267	20	581	685	1.091	30	397	462	752

4. Gráficas (Nacional e Internacional)

4.1 Por día de la semana (promedio)

N. únicos / Visitas (x 100)

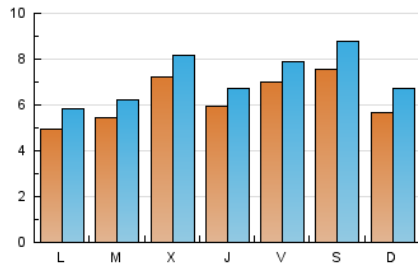

Páginas (x 100)

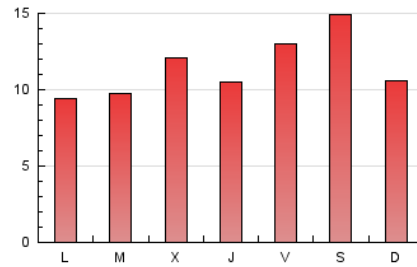

4.2 Por franja horaria (promedio)

Visitas (x 1000)

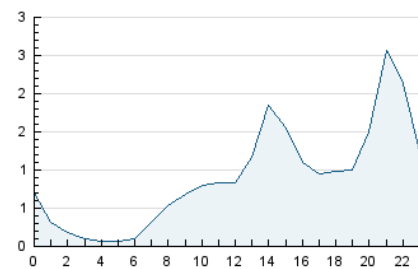

Páginas (x 1000)

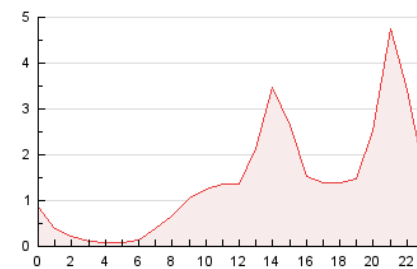

4.3 Por meses

N. únicos / Visitas (x 1000)

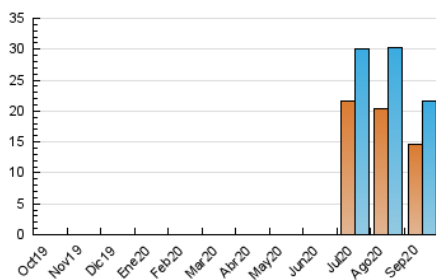

Páginas (x 1000)

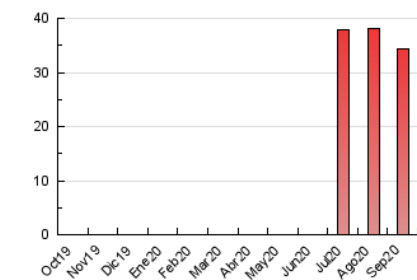



INFORMACION Y CONTROL DE PUBLICACIONES, S.A.

Velázquez, 46, 1º Drcha - Tel. 91 435 00 32 Fax 91 435 96 05 - 28001 - MADRID
 Entença, 218 Entr. 7 - Tel 93 439 24 18 Fax 93 419 25 34 - 08029 - BARCELONA

Anexo - Tráfico Nacional

Título: LIFECUENCA.ES
URL Primaria: https://www.lifecuenca.es
Editor: Netvoluciona, S.L.
Domicilio: C/ Hurtado de Mendoza 4, 4ªA
Ciudad: 16004 CUENCA
Teléfono:
Fax:
E-mail:
Clasificación: Noticias e Información
Sub-Clasificación: Noticias globales y actualidad



1. Cifras totales y promedios (Nacional)

MES - AÑO	NAVEGADORES UNICOS	VISITAS	PAGINAS
Septiembre - 2020	13.605	20.603	33.215
PROMEDIO DIARIO	594	687	1.107
PROMEDIO LUNES-VIERNES	580	664	1.058
PROMEDIO SABADO-DOMINGO	635	750	1.242
PAGINAS / VISITAS	1,61		
DURACION MEDIA VISITAS	0:01:02		
DURACION MEDIA PAGINAS	0:01:41		

2. Secciones (Nacional)

	PAGINAS	%
HOME	2.192	6.60 %
RESTO	31.023	93.40 %

3. Por día del mes (Nacional)

Día	N. únicos	Visitas	Páginas	Día	N. únicos	Visitas	Páginas	Día	N. únicos	Visitas	Páginas
1	454	542	918	11	709	828	1.404	21	413	494	798
2	414	494	822	12	706	850	1.539	22	853	923	1.251
3	429	491	857	13	506	625	979	23	1.323	1.412	1.886
4	481	554	1.045	14	521	623	958	24	642	723	1.144
5	592	722	1.334	15	389	453	778	25	918	1.003	1.546
6	478	585	1.014	16	465	537	824	26	973	1.085	1.725
7	472	559	971	17	443	514	809	27	635	731	1.060
8	551	655	1.064	18	566	638	1.047	28	466	534	911
9	815	985	1.580	19	641	749	1.229	29	326	386	715
10	732	823	1.235	20	551	654	1.053	30	368	431	719

4. Gráficas (Nacional)

4.1 Por día de la semana (promedio)

N. únicos / Visitas (x 100)

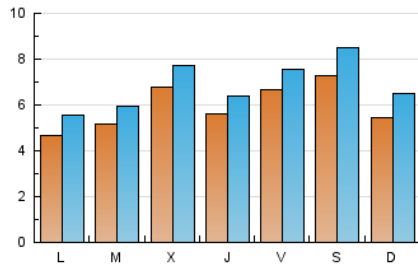

Páginas (x 100)

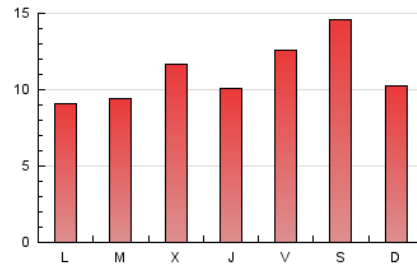

4.2 Por franja horaria (promedio)

Visitas (x 1000)

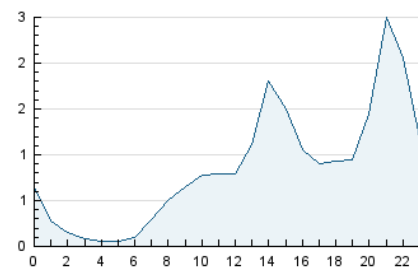

Páginas (x 1000)

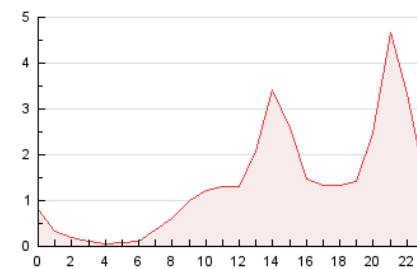

4.3 Por meses

N. únicos / Visitas (x 1000)

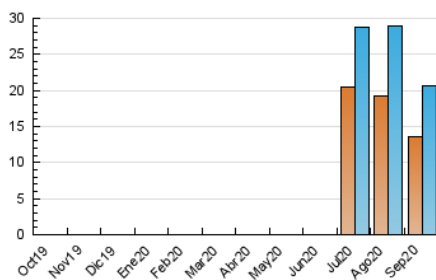

Páginas (x 1000)

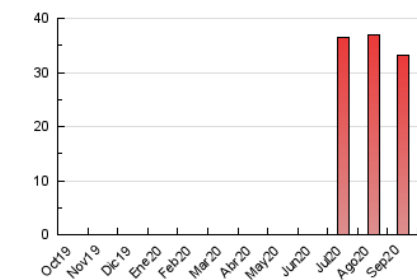

5. Observaciones

Este Medio Electrónico de Comunicación ha sido medido por la herramienta Google Analytics de Google

6. Definiciones básicas (Para más información ver Normas Técnicas para el Control de los Medios Electrónicos de Comunicación)

Página Vista:

Conjunto de ficheros enviado a un usuario como resultado de una petición del mismo recibida por el servidor. Cuando la página está formada por varios marcos (frames), el conjunto de los mismos tendrá, a efectos de cómputo, la consideración de una página unitaria.

Visita:

Una secuencia ininterrumpida de páginas servidas a un usuario válido. Si dicho usuario no realiza peticiones de páginas en un periodo de tiempo (30 min) la siguiente petición constituirá el inicio de una nueva visita.

Navegador Único:

Total de combinaciones únicas de una dirección IP y un identificador adicional. Los medios pueden utilizar cookies o el Identificador de Alta de registro.

Duración Página Vista:

Tiempo acumulado en segundos de todas las páginas vistas (en visitas de dos o más páginas vistas), dividido por el número total de páginas vistas.

Duración Visita:

Tiempo en segundos de todas las visitas de dos o más páginas vistas, dividido por el número total de visitas de dos o más páginas vistas.

Tráfico nacional:

Audiencia/difusión correspondiente a España medida en base a los datos de las direcciones IP registradas por el sistema de medición.

7. Opinión

De OJDinteractiva, la división de INFORMACIÓN Y CONTROL DE PUBLICACIONES S.A.:

Hemos examinado la información facilitada por el editor del medio electrónico para el periodo que comprende la presente certificación.

Nuestro examen se ha realizado de acuerdo con las normas y procedimientos establecidos en las Normas Técnicas para el Control de los Medios Electrónicos de Comunicación.

En nuestra opinión, la presente acta presenta razonablemente la difusión/audiencia registrada por este medio electrónico.

ADVERTENCIA:

El trabajo de OJDinteractiva, la división de INFORMACIÓN Y CONTROL DE PUBLICACIONES S.A (INTROL) se limita a la realización de pruebas para la revisión de los datos de recuento suministrados por el editor con la finalidad de expresar una opinión sobre la razonabilidad de dichos datos de acuerdo con las Normas Técnicas para el control de los MEC.

Por tanto, INTROL no acepta responsabilidad alguna por las inexactitudes o errores que puedan existir en los datos de recuento. Tampoco acepta ninguna responsabilidad por la falsedad en los datos de recuento recibidos del editor, ni por otros datos de medición que no están incluidos en el análisis.

Octubre - 2020

OJDinteractiva