



INFORMACION Y CONTROL DE PUBLICACIONES, S.A.

Velázquez, 46, 1º Drcha - Tel. 91 435 00 32 Fax 91 435 96 05 - 28001 - MADRID
 Entença, 218 Entr. 7 - Tel 93 439 24 18 Fax 93 419 25 34 - 08029 - BARCELONA

Título: LIFE CUENCA.ES
URL Primaria: https://www.lifecuenca.es
Editor: Netvoluciona, S.L.
Domicilio: C/ Hurtado de Mendoza 4, 4ªA
Ciudad: 16004 CUENCA
Teléfono:
Fax:
E-mail:
Clasificación: Noticias e Información
Sub-Clasificación: Noticias globales y actualidad



1. Cifras totales y promedios (Nacional e Internacional)

MES - AÑO	NAVEGADORES UNICOS	VISITAS	PAGINAS
Agosto - 2020	20.470	30.167	38.223
PROMEDIO DIARIO	856	973	1.233
PROMEDIO LUNES-VIERNES	822	933	1.182
PROMEDIO SABADO-DOMINGO	928	1.058	1.341
PAGINAS / VISITAS	1,27		
DURACION MEDIA VISITAS	0:00:53		
DURACION MEDIA PAGINAS	0:03:19		

2. Secciones (Nacional e Internacional)

	PAGINAS	%
HOME	2.247	5.88 %
RESTO	35.976	94.12 %

3. Por día del mes (Nacional e Internacional)

Día	N. únicos	Visitas	Páginas	Día	N. únicos	Visitas	Páginas	Día	N. únicos	Visitas	Páginas
1	579	665	849	11	829	934	1.139	21	1.278	1.447	1.864
2	645	751	951	12	713	792	944	22	1.403	1.588	1.987
3	641	736	976	13	712	811	1.017	23	1.119	1.247	1.475
4	852	951	1.231	14	1.065	1.182	1.488	24	841	963	1.173
5	983	1.077	1.493	15	1.499	1.650	2.110	25	659	774	956
6	1.283	1.400	1.640	16	1.268	1.426	1.865	26	588	715	903
7	1.267	1.373	1.644	17	919	1.044	1.299	27	484	573	722
8	857	980	1.157	18	687	817	1.025	28	574	677	859
9	718	828	1.031	19	636	721	875	29	693	843	1.037
10	771	896	1.158	20	1.039	1.188	1.522	30	500	603	945
								31	442	515	888

4. Gráficas (Nacional e Internacional)

4.1 Por día de la semana (promedio)

N. únicos / Visitas (x 100)

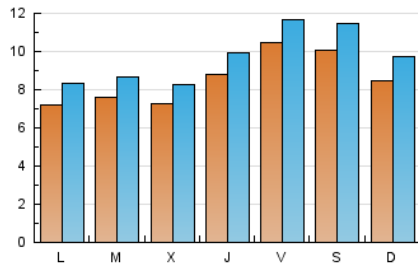

Páginas (x 100)

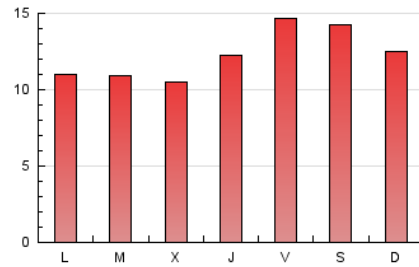

4.2 Por franja horaria (promedio)

Visitas (x 1000)

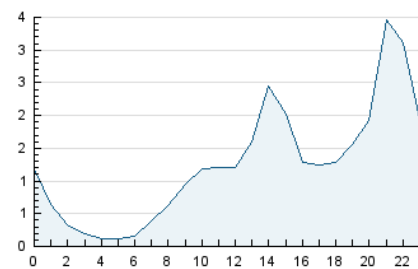

Páginas (x 1000)

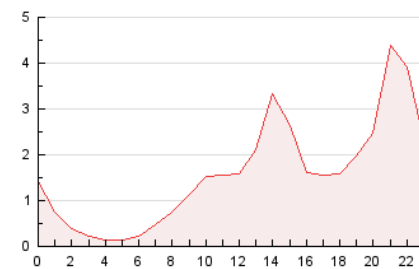

4.3 Por meses

N. únicos / Visitas (x 1000)

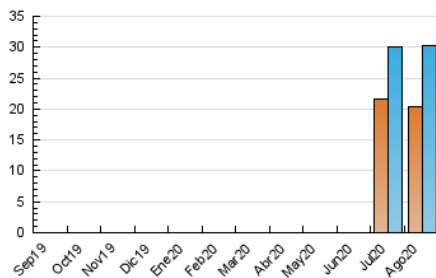

Páginas (x 1000)

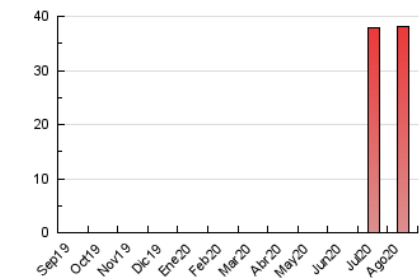



INFORMACION Y CONTROL DE PUBLICACIONES, S.A.

Velázquez, 46, 1º Drcha - Tel. 91 435 00 32 Fax 91 435 96 05 - 28001 - MADRID
 Entença, 218 Entr. 7 - Tel 93 439 24 18 Fax 93 419 25 34 - 08029 - BARCELONA

Anexo - Tráfico Nacional

Título: LIFECUENCA.ES
URL Primaria: https://www.lifecuenca.es
Editor: Netvoluciona, S.L.
Domicilio: C/ Hurtado de Mendoza 4, 4ªA
Ciudad: 16004 CUENCA
Teléfono:
Fax:
E-mail:
Clasificación: Noticias e Información
Sub-Clasificación: Noticias globales y actualidad



1. Cifras totales y promedios (Nacional)

MES - AÑO	NAVEGADORES UNICOS	VISITAS	PAGINAS
Agosto - 2020	19.222	28.887	36.836
PROMEDIO DIARIO	816	932	1.188
PROMEDIO LUNES-VIERNES	784	894	1.139
PROMEDIO SABADO-DOMINGO	883	1.012	1.291
PAGINAS / VISITAS	1,28		
DURACION MEDIA VISITAS		0:00:55	
DURACION MEDIA PAGINAS		0:03:18	

2. Secciones (Nacional)

	PAGINAS	%
HOME	2.217	6.02 %
RESTO	34.619	93.98 %

3. Por día del mes (Nacional)

Día	N. únicos	Visitas	Páginas	Día	N. únicos	Visitas	Páginas	Día	N. únicos	Visitas	Páginas
1	562	647	830	11	791	895	1.097	21	1.220	1.389	1.806
2	618	723	922	12	667	742	889	22	1.328	1.511	1.909
3	600	694	927	13	675	774	978	23	1.036	1.162	1.388
4	815	913	1.191	14	1.033	1.149	1.452	24	798	915	1.119
5	941	1.034	1.445	15	1.431	1.581	2.032	25	637	752	930
6	1.217	1.333	1.565	16	1.195	1.350	1.782	26	573	699	884
7	1.218	1.322	1.593	17	870	994	1.240	27	468	555	703
8	810	933	1.108	18	652	778	984	28	561	664	846
9	691	799	991	19	591	675	827	29	673	823	1.016
10	718	841	1.102	20	998	1.145	1.475	30	489	592	934
								31	430	503	871

4. Gráficas (Nacional)

4.1 Por día de la semana (promedio)

N. únicos / Visitas (x 100)

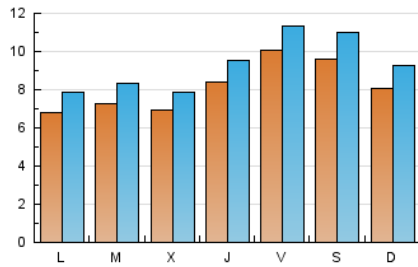

Páginas (x 100)

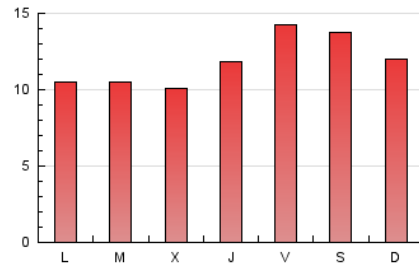

4.2 Por franja horaria (promedio)

Visitas (x 1000)

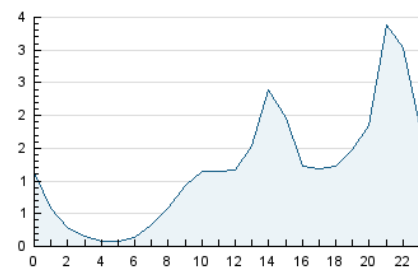

Páginas (x 1000)

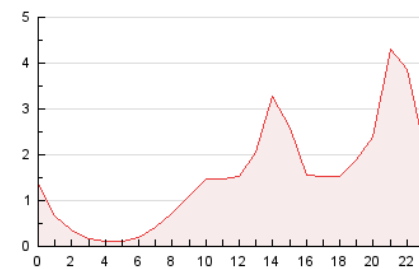

4.3 Por meses

N. únicos / Visitas (x 1000)

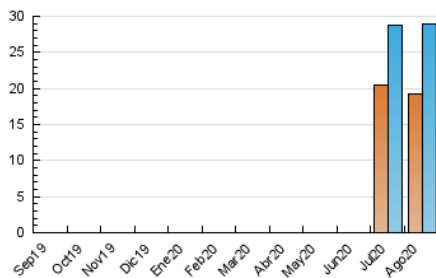

Páginas (x 1000)

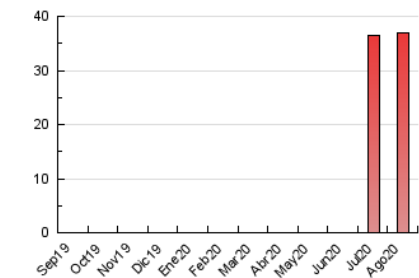

5. Observaciones

Este Medio Electrónico de Comunicación ha sido medido por la herramienta Google Analytics de Google

6. Definiciones básicas (Para más información ver Normas Técnicas para el Control de los Medios Electrónicos de Comunicación)

Página Vista:

Conjunto de ficheros enviado a un usuario como resultado de una petición del mismo recibida por el servidor. Cuando la página está formada por varios marcos (frames), el conjunto de los mismos tendrá, a efectos de cómputo, la consideración de una página unitaria.

Visita:

Una secuencia ininterrumpida de páginas servidas a un usuario válido. Si dicho usuario no realiza peticiones de páginas en un periodo de tiempo (30 min) la siguiente petición constituirá el inicio de una nueva visita.

Navegador Único:

Total de combinaciones únicas de una dirección IP y un identificador adicional. Los medios pueden utilizar cookies o el Identificador de Alta de registro.

Duración Página Vista:

Tiempo acumulado en segundos de todas las páginas vistas (en visitas de dos o más páginas vistas), dividido por el número total de páginas vistas.

Duración Visita:

Tiempo en segundos de todas las visitas de dos o más páginas vistas, dividido por el número total de visitas de dos o más páginas vistas.

Tráfico nacional:

Audiencia/difusión correspondiente a España medida en base a los datos de las direcciones IP registradas por el sistema de medición.

7. Opinión

De OJDinteractiva, la división de INFORMACIÓN Y CONTROL DE PUBLICACIONES S.A.:

Hemos examinado la información facilitada por el editor del medio electrónico para el periodo que comprende la presente certificación.

Nuestro examen se ha realizado de acuerdo con las normas y procedimientos establecidos en las Normas Técnicas para el Control de los Medios Electrónicos de Comunicación.

En nuestra opinión, la presente acta presenta razonablemente la difusión/audiencia registrada por este medio electrónico.

ADVERTENCIA:

El trabajo de OJDinteractiva, la división de INFORMACIÓN Y CONTROL DE PUBLICACIONES S.A (INTROL) se limita a la realización de pruebas para la revisión de los datos de recuento suministrados por el editor con la finalidad de expresar una opinión sobre la razonabilidad de dichos datos de acuerdo con las Normas Técnicas para el control de los MEC.

Por tanto, INTROL no acepta responsabilidad alguna por las inexactitudes o errores que puedan existir en los datos de recuento. Tampoco acepta ninguna responsabilidad por la falsedad en los datos de recuento recibidos del editor, ni por otros datos de medición que no están incluidos en el análisis.

Septiembre - 2020

OJDinteractiva