



INFORMACION Y CONTROL DE PUBLICACIONES, S.A.

Velázquez, 46, 1º Drcha - Tel. 91 435 00 32 Fax 91 435 96 05 - 28001 - MADRID
Av. Diagonal 497, 5a planta - Tel 93 439 24 18 Fax 93 419 25 34 - 08029 - BARCELONA

Título: CAPITALRADIO.ES
URL Primaria: https://www.capitalradio.es
Editor: Capital Radio Economía, S.L.
Domicilio: Calle Almagro, 46 4ªA
Ciudad: 28010 MADRID
Teléfono:
Fax:
E-mail:
Clasificación: Entretenimiento
Sub-Clasificación: Broadcast



1. Cifras totales y promedios (Nacional e Internacional)

MES - AÑO	NAVEGADORES UNICOS	VISITAS	PAGINAS
Agosto - 2022	39.384	90.542	180.192
PROMEDIO DIARIO	2.285	2.921	5.813
PROMEDIO LUNES-VIERNES	2.630	3.411	6.920
PROMEDIO SABADO-DOMINGO	1.293	1.510	2.629
PAGINAS / VISITAS	1,99		
DURACION MEDIA VISITAS	0:03:01		
DURACION MEDIA PAGINAS	0:03:17		

2. Secciones (Nacional e Internacional)

	PAGINAS	%
HOME	29.184	16.20 %
RESTO	151.008	83.80 %

3. Por día del mes (Nacional e Internacional)

Día	N. únicos	Visitas	Páginas	Día	N. únicos	Visitas	Páginas	Día	N. únicos	Visitas	Páginas
1	2.808	3.800	8.187	11	2.247	2.938	5.671	21	1.123	1.358	2.404
2	2.635	3.469	7.269	12	4.800	5.805	10.272	22	2.369	3.152	6.906
3	2.122	2.860	5.948	13	2.124	2.399	3.813	23	2.214	2.896	6.341
4	3.138	3.887	7.179	14	1.387	1.720	2.978	24	2.091	2.687	5.514
5	3.054	3.784	7.288	15	1.615	2.026	4.212	25	2.231	2.845	5.611
6	1.066	1.257	2.247	16	2.118	2.752	5.929	26	2.930	3.746	7.884
7	821	943	1.742	17	2.051	2.633	5.584	27	1.545	1.776	3.367
8	2.154	2.819	6.172	18	2.000	2.607	5.301	28	1.099	1.247	2.188
9	2.396	3.039	6.135	19	2.454	3.195	6.484	29	3.476	4.805	10.296
10	2.247	2.940	5.740	20	1.180	1.380	2.296	30	3.978	5.174	10.102
								31	3.370	4.603	9.132

4. Gráficas (Nacional e Internacional)

4.1 Por día de la semana (promedio)

N. únicos / Visitas (x 100)

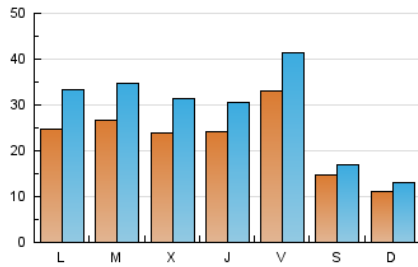

Páginas (x 100)

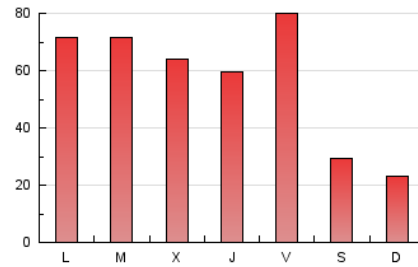

4.2 Por franja horaria (promedio)

Visitas__ (x 1000)

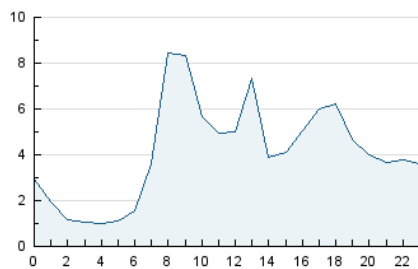

Páginas (x 1000)

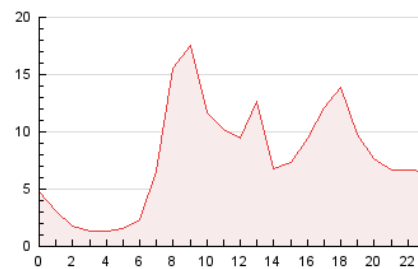

4.3 Por meses

N. únicos / Visitas (x 1000)

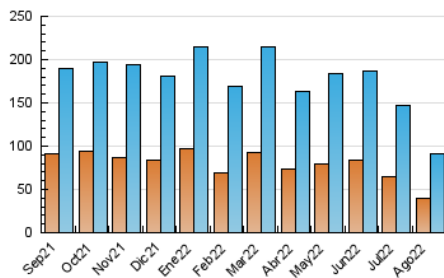

Páginas (x 1000)

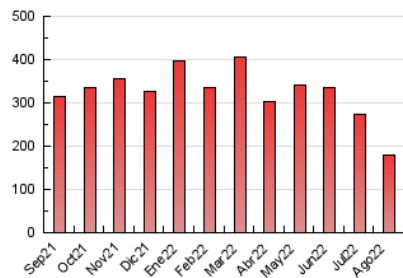



INFORMACION Y CONTROL DE PUBLICACIONES, S.A.

Velázquez, 46, 1º Drcha - Tel. 91 435 00 32 Fax 91 435 96 05 - 28001 - MADRID
Av. Diagonal 497, 5a planta - Tel 93 439 24 18 Fax 93 419 25 34 - 08029 - BARCELONA

Anexo - Tráfico Nacional

Título: CAPITALRADIO.ES
URL Primaria: https://www.capitalradio.es
Editor: Capital Radio Economía, S.L.
Domicilio: Calle Almagro, 46 4ºA
Ciudad: 28010 MADRID
Teléfono:
Fax:
E-mail:
Clasificación: Entretenimiento
Sub-Clasificación: Broadcast



1. Cifras totales y promedios (Nacional)

MES - AÑO	NAVEGADORES UNICOS	VISITAS	PAGINAS
Agosto - 2022	34.959	83.394	167.725
PROMEDIO DIARIO	2.092	2.690	5.410
PROMEDIO LUNES-VIERNES	2.402	3.137	6.433
PROMEDIO SABADO-DOMINGO	1.201	1.406	2.472
PAGINAS / VISITAS	2,01		
DURACION MEDIA VISITAS	0:03:27		
DURACION MEDIA PAGINAS	0:03:16		

2. Secciones (Nacional)

	PAGINAS	%
HOME	28.020	16.71 %
RESTO	139.705	83.29 %

3. Por día del mes (Nacional)

Día	N. únicos	Visitas	Páginas	Día	N. únicos	Visitas	Páginas	Día	N. únicos	Visitas	Páginas
1	2.513	3.429	7.548	11	2.007	2.647	5.196	21	1.010	1.227	2.226
2	2.355	3.140	6.699	12	5.127	6.144	10.572	22	2.174	2.915	6.462
3	1.886	2.564	5.404	13	2.301	2.573	4.012	23	1.988	2.633	5.906
4	2.988	3.700	6.816	14	1.250	1.561	2.747	24	1.860	2.420	5.072
5	2.763	3.443	6.715	15	1.433	1.825	3.839	25	2.048	2.631	5.238
6	923	1.096	2.019	16	1.850	2.450	5.397	26	2.672	3.443	7.347
7	699	813	1.548	17	1.802	2.350	5.098	27	1.422	1.648	3.152
8	1.915	2.529	5.669	18	1.771	2.325	4.841	28	963	1.100	1.985
9	2.097	2.691	5.562	19	2.227	2.919	5.971	29	3.145	4.399	9.570
10	1.978	2.640	5.254	20	1.039	1.226	2.087	30	3.600	4.720	9.332
								31	3.046	4.193	8.441

4. Gráficas (Nacional)

4.1 Por día de la semana (promedio)

N. únicos / Visitas (x 100)

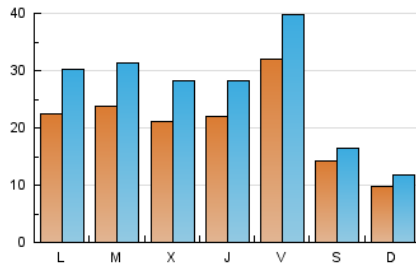

Páginas (x 100)

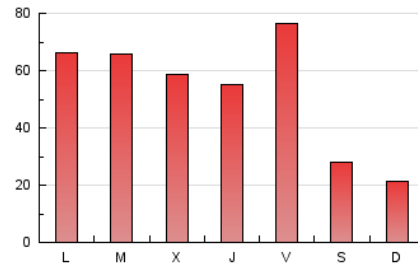

4.2 Por franja horaria (promedio)

Visitas__ (x 1000)

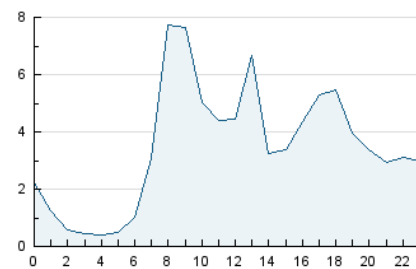

Páginas (x 1000)

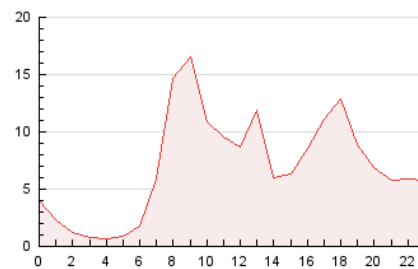

4.3 Por meses

N. únicos / Visitas (x 1000)

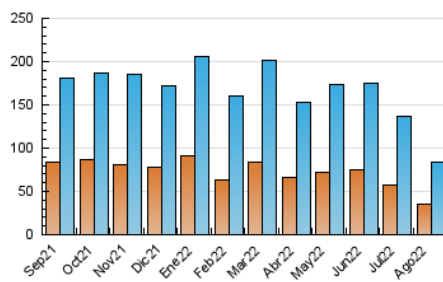

Páginas (x 1000)

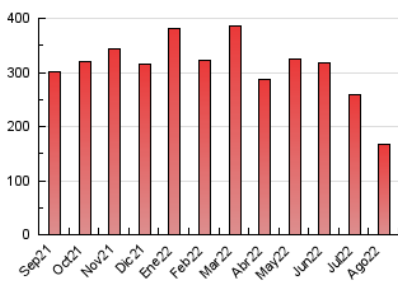

5. Observaciones

Este Medio Electrónico de Comunicación ha sido medido por la herramienta Google Analytics de Google (Universal Analytics)

6. Definiciones básicas (Para más información ver Normas Técnicas para el Control de los Medios Electrónicos de Comunicación)

Página Vista:

Conjunto de ficheros enviado a un usuario como resultado de una petición del mismo recibida por el servidor. Cuando la página está formada por varios marcos (frames), el conjunto de los mismos tendrá, a efectos de cómputo, la consideración de una página unitaria.

Visita:

Una secuencia ininterrumpida de páginas servidas a un usuario válido. Si dicho usuario no realiza peticiones de páginas en un periodo de tiempo (30 min) la siguiente petición constituirá el inicio de una nueva visita.

Navegador Único:

Total de combinaciones únicas de una dirección IP y un identificador adicional. Los medios pueden utilizar cookies o el Identificador de Alta de registro.

Duración Página Vista:

Tiempo acumulado en segundos de todas las páginas vistas (en visitas de dos o más páginas vistas), dividido por el número total de páginas vistas.

Duración Visita:

Tiempo en segundos de todas las visitas de dos o más páginas vistas, dividido por el número total de visitas de dos o más páginas vistas.

Tráfico nacional:

Audiencia/difusión correspondiente a España medida en base a los datos de las direcciones IP registradas por el sistema de medición.

7. Opinión

De OJDinteractiva, la división de INFORMACIÓN Y CONTROL DE PUBLICACIONES S.A.:

Hemos examinado la información facilitada por el editor del medio electrónico para el periodo que comprende la presente certificación.

Nuestro examen se ha realizado de acuerdo con las normas y procedimientos establecidos en las Normas Técnicas para el Control de los Medios Electrónicos de Comunicación.

En nuestra opinión, la presente acta presenta razonablemente la difusión/audiencia registrada por este medio electrónico.

ADVERTENCIA:

El trabajo de OJDinteractiva, la división de INFORMACIÓN Y CONTROL DE PUBLICACIONES S.A (INTROL) se limita a la realización de pruebas para la revisión de los datos de recuento suministrados por el editor con la finalidad de expresar una opinión sobre la razonabilidad de dichos datos de acuerdo con las Normas Técnicas para el control de los MEC. Por tanto, INTROL no acepta responsabilidad alguna por las inexactitudes o errores que puedan existir en los datos de recuento. Tampoco acepta ninguna responsabilidad por la falsedad en los datos de recuento recibidos del editor, ni por otros datos de medición que no están incluidos en el análisis.

Septiembre - 2022

OJDinteractiva