



INFORMACION Y CONTROL DE PUBLICACIONES, S.A.

Velázquez, 46, 1º Drcha - Tel. 91 435 00 32 Fax 91 435 96 05 - 28001 - MADRID
Av. Diagonal 497, 5a planta - Tel 93 439 24 18 Fax 93 419 25 34 - 08029 - BARCELONA

Título: SORIATV.COM
URL Primaria: https://soriatv.com/
Editor: Producciones Izquierdo Moreno, S.L.
Domicilio: C/ Antolin de Soria, 10 Bajos
Ciudad: 42003 SORIA
Teléfono:
Fax:
E-mail:
Clasificación: Noticias e Información
Sub-Clasificación: Noticias globales y actualidad



1. Cifras totales y promedios (Nacional e Internacional)

MES - AÑO	NAVEGADORES UNICOS	VISITAS	PAGINAS
Abril - 2022	19.600	36.485	56.812
PROMEDIO DIARIO	1.087	1.216	1.894
PROMEDIO LUNES-VIERNES	1.123	1.265	1.988
PROMEDIO SABADO-DOMINGO	1.005	1.103	1.673
PAGINAS / VISITAS	1,56		
DURACION MEDIA VISITAS	0:00:55		
DURACION MEDIA PAGINAS	0:01:38		

2. Secciones (Nacional e Internacional)

	PAGINAS	%
HOME	4.310	7.59 %
RESTO	52.502	92.41 %

3. Por día del mes (Nacional e Internacional)

Día	N. únicos	Visitas	Páginas	Día	N. únicos	Visitas	Páginas	Día	N. únicos	Visitas	Páginas
1	586	667	1.019	11	512	581	838	21	942	1.042	1.969
2	720	815	1.241	12	757	837	1.325	22	769	883	1.609
3	2.876	3.108	4.314	13	1.772	2.009	3.049	23	588	666	1.181
4	2.284	2.607	3.611	14	1.074	1.163	1.704	24	578	646	1.090
5	884	990	1.370	15	497	532	917	25	2.060	2.415	3.762
6	901	1.001	1.355	16	976	1.105	1.735	26	1.547	1.788	2.851
7	1.037	1.133	1.589	17	1.029	1.117	1.681	27	1.293	1.429	2.429
8	632	720	1.158	18	2.235	2.543	3.982	28	1.659	1.835	2.961
9	339	368	519	19	447	501	1.017	29	1.069	1.177	1.862
10	1.256	1.378	2.029	20	624	708	1.378	30	680	721	1.267

4. Gráficas (Nacional e Internacional)

4.1 Por día de la semana (promedio)

N. únicos / Visitas (x 100)

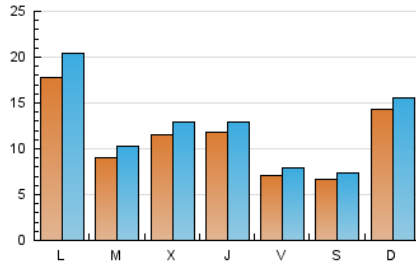

Páginas (x 100)

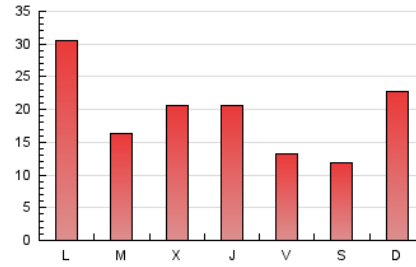

4.2 Por franja horaria (promedio)

Visitas (x 1000)

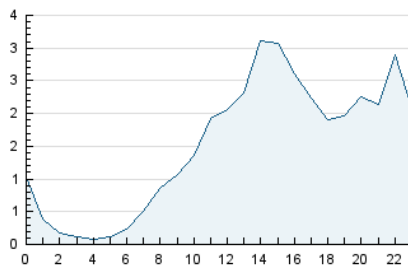

Páginas (x 1000)

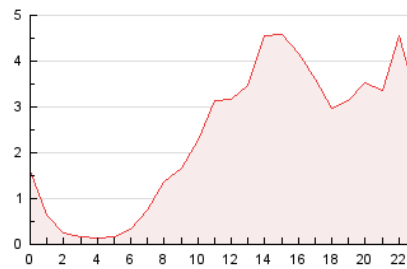

4.3 Por meses

N. únicos / Visitas (x 1000)

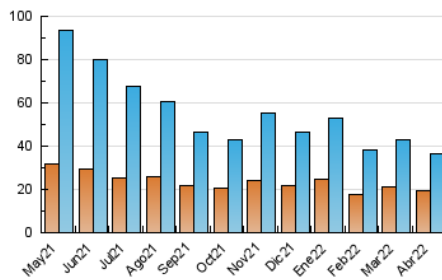

Páginas (x 1000)

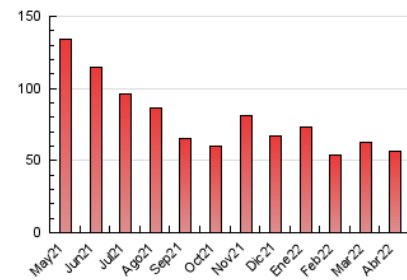



INFORMACION Y CONTROL DE PUBLICACIONES, S.A.

Velázquez, 46, 1º Drcha - Tel. 91 435 00 32 Fax 91 435 96 05 - 28001 - MADRID
 Av. Diagonal 497, 5a planta - Tel 93 439 24 18 Fax 93 419 25 34 - 08029 - BARCELONA

Anexo - Tráfico Nacional

Título: SORIATV.COM
URL Primaria: https://soriatv.com/
Editor: Producciones Izquierdo Moreno, S.L.
Domicilio: C/ Antolin de Soria, 10 Bajos
Ciudad: 42003 SORIA
Teléfono:
Fax:
E-mail:
Clasificación: Noticias e Información
Sub-Clasificación: Noticias globales y actualidad



1. Cifras totales y promedios (Nacional)

MES - AÑO	NAVEGADORES UNICOS	VISITAS	PAGINAS
Abril - 2022	18.953	35.725	55.665
PROMEDIO DIARIO	1.064	1.191	1.856
PROMEDIO LUNES-VIERNES	1.096	1.235	1.943
PROMEDIO SABADO-DOMINGO	990	1.087	1.651
PAGINAS / VISITAS	1,56		
DURACION MEDIA VISITAS	0:00:55		
DURACION MEDIA PAGINAS	0:01:39		

2. Secciones (Nacional)

	PAGINAS	%
HOME	3.671	6.59 %
RESTO	51.994	93.41 %

3. Por día del mes (Nacional)

Día	N. únicos	Visitas	Páginas	Día	N. únicos	Visitas	Páginas	Día	N. únicos	Visitas	Páginas
1	568	648	998	11	496	565	821	21	733	810	1.515
2	706	799	1.217	12	746	826	1.308	22	757	870	1.579
3	2.857	3.089	4.292	13	1.737	1.972	3.004	23	577	654	1.164
4	2.259	2.574	3.570	14	1.049	1.137	1.673	24	563	630	1.070
5	870	975	1.354	15	487	521	898	25	2.032	2.387	3.728
6	885	983	1.333	16	958	1.087	1.711	26	1.525	1.763	2.823
7	1.022	1.117	1.572	17	1.021	1.109	1.671	27	1.285	1.421	2.415
8	621	708	1.142	18	2.208	2.514	3.946	28	1.636	1.810	2.926
9	329	357	504	19	441	495	1.009	29	1.036	1.144	1.822
10	1.236	1.356	1.998	20	614	698	1.367	30	665	706	1.235

4. Gráficas (Nacional)

4.1 Por día de la semana (promedio)

N. únicos / Visitas (x 100)

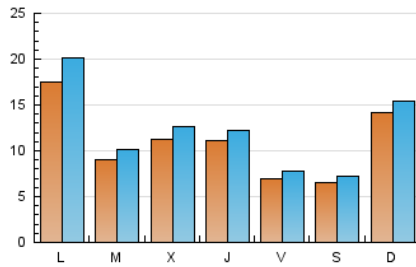

Páginas (x 100)

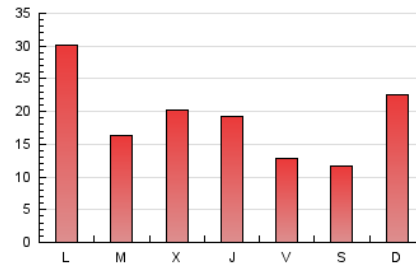

4.2 Por franja horaria (promedio)

Visitas (x 1000)

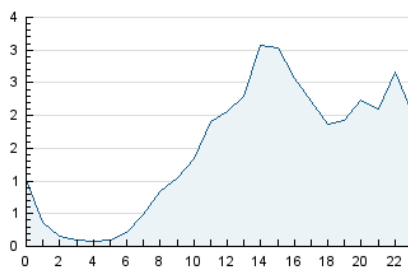

Páginas (x 1000)

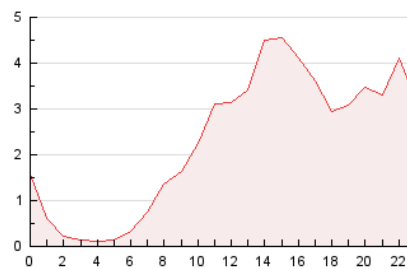

4.3 Por meses

N. únicos / Visitas (x 1000)

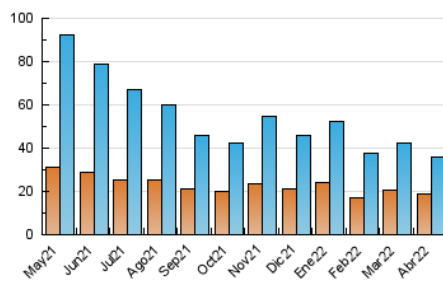

Páginas (x 1000)

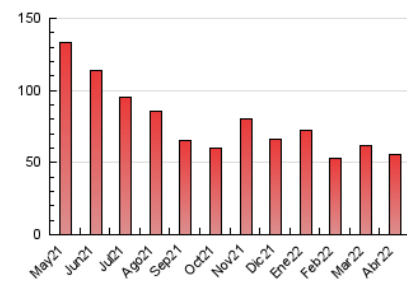

5. Observaciones

Este Medio Electrónico de Comunicación ha sido medido por la herramienta Google Analytics de Google

6. Definiciones básicas (Para más información ver Normas Técnicas para el Control de los Medios Electrónicos de Comunicación)

Página Vista:

Conjunto de ficheros enviado a un usuario como resultado de una petición del mismo recibida por el servidor. Cuando la página está formada por varios marcos (frames), el conjunto de los mismos tendrá, a efectos de cómputo, la consideración de una página unitaria.

Visita:

Una secuencia ininterrumpida de páginas servidas a un usuario válido. Si dicho usuario no realiza peticiones de páginas en un periodo de tiempo (30 min) la siguiente petición constituirá el inicio de una nueva visita.

Navegador Único:

Total de combinaciones únicas de una dirección IP y un identificador adicional. Los medios pueden utilizar cookies o el Identificador de Alta de registro.

Duración Página Vista:

Tiempo acumulado en segundos de todas las páginas vistas (en visitas de dos o más páginas vistas), dividido por el número total de páginas vistas.

Duración Visita:

Tiempo en segundos de todas las visitas de dos o más páginas vistas, dividido por el número total de visitas de dos o más páginas vistas.

Tráfico nacional:

Audiencia/difusión correspondiente a España medida en base a los datos de las direcciones IP registradas por el sistema de medición.

7. Opinión

De OJDinteractiva, la división de INFORMACIÓN Y CONTROL DE PUBLICACIONES S.A.:

Hemos examinado la información facilitada por el editor del medio electrónico para el periodo que comprende la presente certificación.

Nuestro examen se ha realizado de acuerdo con las normas y procedimientos establecidos en las Normas Técnicas para el Control de los Medios Electrónicos de Comunicación.

En nuestra opinión, la presente acta presenta razonablemente la difusión/audiencia registrada por este medio electrónico.

ADVERTENCIA:

El trabajo de OJDinteractiva, la división de INFORMACIÓN Y CONTROL DE PUBLICACIONES S.A (INTROL) se limita a la realización de pruebas para la revisión de los datos de recuento suministrados por el editor con la finalidad de expresar una opinión sobre la razonabilidad de dichos datos de acuerdo con las Normas Técnicas para el control de los MEC. Por tanto, INTROL no acepta responsabilidad alguna por las inexactitudes o errores que puedan existir en los datos de recuento. Tampoco acepta ninguna responsabilidad por la falsedad en los datos de recuento recibidos del editor, ni por otros datos de medición que no están incluidos en el análisis.

Mayo - 2022

OJDinteractiva